CÓPIA

LEI Nº 1930 DE 30 DE DEZEMBRO DE 2019

" DISPÕE SOBRE AS DIRETRIZES ORÇAMENTÁRIAS PARA O EXERCÍCIO DE 2020, E DÁ OUTRAS PROVIDÊNCIAS."

O Prefeito do Município de Jaciara, Estado de Mato Grosso, **ABDULJABAR GALVIN MOHAMMAD** faz saber que a Câmara Municipal aprovou e ele sanciona a seguinte Lei:

Art. 1º- Ficam estabelecidas as Diretrizes Orçamentárias do Município de Jaciara – MT para o exercício financeiro de 2020, em cumprimento ao disposto no Art. 165, § 2º da Constituição Federal, do Art. 112, § 2º da Lei Orgânica Municipal e nas normas contidas na Lei Complementar Federal nº 101, de 04 de maio de 2000, compreendendo:

I. As metas e prioridades da Administração Pública Municipal;
II. A estrutura e organização dos orçamentos;
III. As diretrizes para a elaboração, a execução e o acompanhamento do Orçamento do Município e suas alterações;
IV. As disposições relativas às despesas com pessoal e encargos sociais;
V. As disposições relativas à dívida pública municipal, dos precatórios judiciais e das operações de crédito;
VI. As disposições sobre vedações e transferências ao setor privado;
VII. As disposições sobre alterações na legislação tributária;
VIII. Das disposições finais.

Parágrafo único – Integram, ainda, está lei, o Anexo de Metas Fiscais (Anexo I) e o Anexo de Riscos Fiscais (Anexo II), em conformidade com o que dispõem os §§ 1º, 2º e 3º do art. 4º, da Lei Complementar Federal nº 101/2000.

CAPÍTULO I
DAS METAS E PRIORIDADES DA ADMINISTRAÇÃO PÚBLICA MUNICIPAL

www.jaciara.mt.gov.br
(66) 3461-7900
Av. Antônio Ferreira Sobrinho, 1.075

Art. 2º- O projeto de lei orçamentária para o exercício financeiro de 2020 deverá ser compatível com o Plano Plurianual para o quadriênio 2018/2021, observadas as alterações aprovadas.

§ 1º As prioridades da Administração Pública Municipal para o exercício de 2020 terão precedência na alocação dos recursos no projeto de Lei Orçamentária, atendidas as despesas com obrigação constitucional e legal e as essenciais para manutenção e o funcionamento dos órgãos e entidades.

§ 2º A execução das ações vinculadas às metas e às prioridades estará condicionadas ao equilíbrio entre receitas e despesas, especificadas através do Anexo I – Metas Fiscais e do Anexo II – Riscos Fiscais, integrantes desta lei.

Art. 3º- O projeto e a Lei orçamentária conterão dotações necessárias ao cumprimento do cronograma de execução de obras iniciadas.

CAPÍTULO II
DA ESTRUTURA E ORGANIZAÇÃO DOS ORÇAMENTOS

Art. 4º - O Projeto de Lei Orçamentária anual do município para o exercício de 2020 será elaborado com observância as diretrizes fixadas nesta lei, à Lei Federal nº 4.320, de 17 de março de 1964 e à Lei Complementar Federal nº 101, de 04 de maio de 2000, e para efeito desta Lei, entende-se por:

I. Programa: o instrumento de organização da ação governamental, visando à concretização dos objetivos pretendidos, sendo mensurado por indicadores estabelecidos no plano plurianual;
II. Atividade: um instrumento de programação para alcançar o objetivo de um programa, envolvendo um conjunto de operações que se realizam de modo contínuo e permanente, das quais resulta um produto necessário à manutenção da ação de governo;
III. Projeto: um instrumento de programação para alcançar o objetivo de um programa, envolvendo um conjunto de operações, limitadas no tempo, das quais resulta um produto que concorre para expansão ou aperfeiçoamento da ação de governo;
IV. Operação especial: as despesas que não contribuem para manutenção, expansão ou aperfeiçoamento das ações de governo, das quais não resulta um produto e não gera contraprestação direta sob a forma de bens e serviços;
V. Unidade orçamentária: o menor nível da classificação institucional, agrupada em órgãos orçamentários, entendido estes como os de maior nível da classificação institucional;
VI. Unidade gestora: centro de alocação e execução orçamentária inseridas na unidade orçamentária;
VII. Fonte de recursos: representa a destinação da natureza da receita e a origem dos recursos para a despesa;

www.jaciara.mt.gov.br
(66) 3461-7900
Av. Antônio Ferreira Sobrinho, 1.075
Centro - Jaciara-MT // 78820-000

VIII. Categoria de programação: cada um dos vários níveis da estrutura de classificação, compreendendo a unidade orçamentária, a classificação funcional, a categoria econômica, o grupo de despesa, a estrutura programática e a fonte de recursos;

IX. Concedente: o órgão ou entidade da Administração Pública Direta ou Indireta responsável pela transferência de recursos financeiros;

X. Convenente: o Ente da Federação com o qual a Administração Pública Municipal pactue a execução de um programa com recurso proveniente de transferência voluntária;

XI. Termo de cooperação: instrumento legal que tem por objetivo a execução descentralizada, em regime de mútua colaboração, de programas, projetos e/ou atividades de interesse comum que resultem no aprimoramento das ações de Governo.

§ 1º As categorias de programação de que trata esta lei, serão identificadas no projeto de Lei Orçamentária por programas e respectivos projetos, atividades ou operações especiais, desdobradas em subtítulos, com indicação do produto, da unidade de medida e da meta física.

§ 2º O Produto e a unidade de medida a que se refere o parágrafo anterior deverão ser os mesmos especificados para cada ação constante do plano plurianual;

§ 3º Cada ação orçamentária, entendida como sendo a atividade, o projeto e a operação especial, identificará a função e a subfunção às quais se vinculam, conforme estabelece a Portaria nº 42, de 14 de abril de 1999, do Ministério de Planejamento, Orçamento e Gestão e suas posteriores alterações.

Art. 5º- A elaboração do projeto da Lei Orçamentária de 2020, a aprovação e a execução dos orçamentos fiscal e da seguridade social, integrantes da respectiva lei, serão orientadas para:

I. Atingir as metas fiscais relativas às receitas, às despesas, aos resultados primário e nominal e ao montante da dívida pública, estabelecidas no Anexo I desta lei, conforme previsto nos §§ 1º e 2º do Art. 4º da Lei Complementar Federal nº 101/2000.

II. Evidenciar a responsabilidade da gestão fiscal, compreendendo uma ação planejada e transparente, mediante o acesso público às informações relativas ao Orçamento Anual, através da realização de audiências públicas.

III. Aumentar a eficiência na utilização dos recursos públicos disponíveis e elevar a eficácia dos programas por eles financiados.

Parágrafo único – As metas fiscais previstas no anexo I desta lei poderão ser ajustadas no projeto da Lei Orçamentária Anual, se verificadas, quando da sua elaboração, alterações dos parâmetros macroeconômicos utilizados na estimativa das receitas e despesas e do comportamento da execução orçamentária do exercício em curso.

Art. 6º- A Lei Orçamentária compor-se-á de:

I. Orçamento fiscal;

II. Orçamento da seguridade social.

www.jaciara.mt.gov.br
(66) 3461-7900
Av. Antônio Ferreira Sobrinho, 1.075

Art. 7º- A Lei Orçamentária Anual apresentará, conjuntamente, a programação do orçamento fiscal e do orçamento da seguridade social, nos quais discriminarão as despesas por unidade orçamentária, detalhadas por categoria de programação, com suas respectivas dotações, especificando as esferas orçamentárias, os grupos de natureza de despesas e as modalidades de aplicação, de acordo com o disposto na Portaria nº 42, de 14 de abril de 1999, do Ministério de Planejamento, Orçamento e Gestão; nas Portarias Interministeriais nºs 163, de 04 de maio de 2001, 325 de 27 de agosto de 2001, e 519, de 27 de novembro de 2001; nas Portarias nºs 448, de 13 de setembro de 2002, e 688, de 14 de outubro de 2005, da Secretaria do Tesouro Nacional; e nas Portarias Conjuntas STN/SOF nº 03, de 14 de outubro de 2008 e nº 01, de 30 de junho de 2009.

§ 1º - A esfera orçamentária tem por finalidade identificar se o orçamento é Fiscal (F) ou da Seguridade Social (S).

§ 2º - Os grupos de natureza de despesa constituem agregação de elementos de despesas de mesmas características quanto ao objeto de gasto, devendo ser assim discriminados na Lei Orçamentária de 2020:

I. Pessoal e encargos sociais – 1;
II. Juros e encargos da dívida – 2;
III. Outras despesas correntes – 3;
IV. Investimentos – 4;
V. Inversões financeiras – 5;
VI. Amortização da dívida – 6.

§ 3º - A Reserva de Contingência prevista nesta lei será classificada no Grupo de Natureza de Despesa 9.

§ 4º - Os códigos e conceitos da modalidade de aplicação deverão observar o disposto na Portaria Interministerial nº 163, de 04 de maio de 2001, e em suas alterações.

Art. 8º- Orçamento Fiscal e o da Seguridade Social compreenderão a programação dos Poderes do Município, seus Fundos, Órgãos, Autarquias, instituídas e mantidas pelo Poder Público, devendo a correspondente execução orçamentária e financeira ser registrada no momento da sua ocorrência, na sua totalidade.

Art. 9º- O Orçamento da Seguridade Social compreenderá as dotações destinadas a atender as ações de saúde, previdência e assistência social, contará dentre outros, com recursos provenientes de receitas próprias dos órgãos, fundos e entidades que integram exclusivamente o seu orçamento e destacará a alocação de recursos necessários:

I. À aplicação mínima em ações de serviços públicos de saúde, para cumprimento do disposto na Emenda Constitucional Federal nº 29, de 13 de setembro de 2000, regulamentada pela Lei Complementar Federal nº 141, de 13 de janeiro de 2012.

Art. 10º- O Projeto de lei orçamentária que o Poder Executivo encaminhará ao Poder Legislativo será constituído na forma discriminada nos incisos abaixo:

www.jaciara.mt.gov.br
(66) 3461-7900
Av. Antônio Ferreira Sobrinho, 1.075
Centro - Jaciara-MT // 78820-000
e-mail: contato@jaciara.mt.gov.br

I. Texto da lei;

II. Quadros orçamentários consolidados, incluindo os complementos referenciados no § 1º, I, II, III e IV, no § 2º, I, II e III, do Art, 2º e inciso III, do Art. 22, da Lei Federal nº 4.320 de 17 de março de 1964, na forma dos seguintes demonstrativos;

a) Sumário geral da receita por fontes e das despesas por funções de governo;
b) Quadro demonstrativo da receita e despesa segundo as categorias econômicas, na forma do anexo I da lei nº 4.320/64;
c) Quadro demonstrativo da receita, segundo as categorias econômicas, na forma do anexo II da lei nº 4.320/64;
d) Natureza da despesa segundo as categorias econômicas – Consolidação Geral, na forma do anexo II da lei nº 4.320/64;
e) Quadro demonstrativo da receita, por fontes, e respectiva legislação;
f) Quadro das dotações por órgãos do governo, compreendendo o Poder Executivo e Poder Legislativo;
g) Quadro demonstrativo da despesa por programa de trabalho, das dotações por órgãos do governo e da administração na forma do anexo 6 da Lei nº 4.320/64;
h) Quadro demonstrativo da despesa por programa anual de trabalho do governo, por função governamental, na forma do anexo 7 da Lei nº 4.320/64;
i) Quadro demonstrativo da despesa por funções, subfunções e programas, conforme o vínculo com os recursos, na forma do anexo 8 da Lei nº 4.320/64;
j) Quadro demonstrativo das despesas por órgãos e funções, na forma do anexo 9 da Lei nº 4.320/64;
k) Quadro demonstrativo da receita e planos de aplicação dos fundos especiais;
l) Quadro demonstrativo do programa anual de trabalho do governo, em termos de realização de obras e de prestação de serviços;
m) Tabela explicativa da evolução da receita e da despesa, conforme Art. 22, inciso III da lei nº 4.320/64;
n) Descrição sucinta de cada unidade administrativa e suas principais finalidades, com a respectiva legislação;
o) Quadro do detalhamento da despesa.

CAPÍTULO III
DAS DIRETRIZES PARA A ELABORAÇÃO, EXECUÇÃO E O ACOMPANHAMENTO DO ORÇAMENTO DO MUNICÍPIO E SUAS ALTERAÇÕES

www.jaciara.mt.gov.br
(66) 3461-7900
Av. Antônio Ferreira Sobrinho, 1.075

Art. 11º- A elaboração do projeto, a aprovação e a execução da Lei orçamentária de 2020 deverão ser realizadas de modo a evidenciar a transparência da gestão fiscal, observando-se o princípio da publicidade, permitindo-se o amplo acesso da sociedade.

Parágrafo único – Serão divulgados pelo Poder Executivo:

I – a Lei de diretrizes Orçamentárias:

II – as estimativas das receitas de que trata o Art. 12, § 3º da Lei Complementar Federal nº 101/2000;

III – a Lei Orçamentária Anual e seus anexos;

IV – o Relatório Resumido da Execução Orçamentária e o Relatório de Gestão Fiscal;

V – a execução orçamentária da receita e da despesa nos termos da Lei Complementar Federal nº 131/09.

Art. 12º- Além de observar as demais diretrizes estabelecidas nesta lei, a alocação dos recursos na lei orçamentária e em seus créditos adicionais, bem como a respectiva execução, serão feitas de forma a propiciar o controle dos custos das ações e a avaliação dos resultados dos programas de governo.

Art. 13º- O Orçamento anual, obedecerá entre outros, o princípio do equilíbrio entre receitas e despesas, abrangendo os Poderes Executivo e Legislativo, Autarquias e Fundos em atendimento ao disposto nos artigos 1º e 4º inciso I "a" da Lei Complementar Federal nº 101/2000.

Art. 14º- Na programação da despesa está proibida:

I. A fixação de despesas sem que estejam definidas suas respectivas fontes de recursos e sem que estejam legalmente instituídas as unidades executoras;
II. Inclusão de projetos com a mesma finalidade em mais de um órgão, ressalvados os casos das ações com objetivos complementares.;
III. Equilíbrio entre receitas e despesas;
IV. Austeridade na gestão dos recursos públicos.

Art. 15º- As propostas do Poder Legislativo, da Administração Indireta e dos Órgãos e Entidades do Poder Executivo deverão ser encaminhadas à Secretaria Municipal de Planejamento até o dia 01 de agosto de 2019, para fins de consolidação do projeto de Lei Orçamentária, observadas as disposições desta lei.

Art. 16º- A lei orçamentária anual estabelecerá em percentual, os limites para abertura de créditos suplementares, compreendendo neste limite os remanejamentos internos e as transposições de recursos entre unidades orçamentárias, utilizando como recursos os definidos no Art. 43 da lei Federal 4.320/64.

§ 1º Os créditos adicionais, nos termos do Art. 42, da Lei Federal nº 4.320/64, serão abertos por Decreto Orçamentário do Poder Executivo.

§ 2º As solicitações de abertura de créditos adicionais, dentro dos limites autorizados na Lei Orçamentária Anual, serão submetidas ao Departamento de Contabilidade, acompanhadas de

www.jaciara.mt.gov.br
(66) 3461-7900
Av. Antônio Ferreira Sobrinho, 1.075
Centro - Jaciara-MT // 78820-000
e-mail: contato@camarajaciara.mt.gov.br www.camarajaciara.mt.gov.br

justificativa, de indicação dos efeitos dos acréscimos e reduções de dotações sobre a execução das atividades e dos projetos atingidos e das correspondentes metas;

§ 3º As alterações da programação do orçamento dentro da mesma unidade orçamentária ou entre unidades orçamentárias diferentes, no limite da autorização expressa na Lei Orçamentária, serão operacionalizadas por crédito suplementar e abertas por Decreto Orçamentário.

Art. 17º- Fica o Poder Executivo autorizado, mediante Decreto, a transpor, remanejar, transferir ou utilizar, total ou parcialmente, as dotações orçamentárias aprovadas na Lei Orçamentária 2020 e em créditos adicionais, em decorrência da extinção, transformação, transferência, incorporação ou desmembramento de órgãos e entidades, bem como de alterações de suas competências ou atribuições, mantida a categoria de programação.

Parágrafo único. A transposição, transferência ou remanejamento de que trata o caput não poderá resultar em alterações dos valores das programações aprovadas na Lei Orçamentária de 2020 ou em seus créditos adicionais, podendo haver excepcionalmente ajustes na classificação funcional.

Art. 18º- Fica o Poder Executivo autorizado a promover a abertura de créditos adicionais suplementares, com o objetivo de manter o equilíbrio da lei orçamentária de 2020, na seguinte situação:

I. Excesso de arrecadação em fontes de recursos específicas com a correspondente compensação com as fontes que apresentem frustração;

Art. 19º- A lei orçamentária anual conterá, no âmbito do orçamento fiscal, dotação consignada à Reserva de Contingência, equivalendo no projeto de lei orçamentária até 1,0% (um por cento) da Receita Corrente Líquida.

§ 1º - A reserva de Contingência atenderá passivos contingentes e outros riscos e eventos fiscais imprevistos;

§ 2º - No encerramento do exercício, caso não ocorra às situações previstas no § 1º, a reserva de contingência poderá ser destinada a atender qualquer insuficiência orçamentária, mediante abertura de créditos adicionais ao orçamento.

Art. 20º- Durante a execução orçamentária do exercício de 2020, não poderão ser canceladas ou anuladas as dotações previstas para pessoal e encargos sociais e serviços da dívida, visando atender créditos adicionais com outras finalidades.

Parágrafo único. Ficam excluídas dessa proibição as alterações que poderão ocorrer no último quadrimestre do exercício, para atender outros grupos de despesa, desde que a unidade orçamentária comprove, perante o departamento de Contabilidade, por meio de projeções, a existência de recursos suficientes para cobrir as despesas previstas com pessoal e encargos sociais e serviços da dívida até o final do exercício.

Art. 21º- Ficam vedados quaisquer procedimentos, no âmbito da Secretaria Municipal de Administração e Finanças, via Tesouraria, que viabilizem o pagamento de despesas sem a devida comprovação da disponibilidade de dotação orçamentária e de recursos financeiros.

www.jaciara.mt.gov.br
(66) 3461-7900
Av. Antônio Ferreira Sobrinho, 1.075
Centro - Jaciara-MT // 78820-000
E-mail: contato@jaciara.mt.gov.br

Parágrafo único. A Contabilidade registrará os atos e fatos relativos à gestão orçamentária e financeira efetivamente ocorrida, sem prejuízo das responsabilidades e providências derivadas da inobservância do caput deste artigo, pelo gestor público que lhe der causa.

Art. 22º- Se for necessário efetuar a limitação de empenho e movimentação financeira, de que trata o artigo 9º da Lei Complementar Federal nº 101/2000, o Poder Executivo apurará o montante da limitação e informará a cada um dos poderes referidos no artigo 20 daquela Lei Complementar o montante que lhe caberá limitar, segundo o disposto neste artigo.

§ 1º O montante da limitação a ser procedida por cada órgão referido no caput será estabelecido de forma proporcional à participação de cada um na base contingenciável total;

§ 2º A base contingenciável corresponde ao total das dotações classificadas como despesas primárias aprovadas na Lei Orçamentária de 2020, excluídas:

I – as despesas ressalvadas da limitação de empenho, conforme o Art. 9º, § 2º, da Lei Complementar nº 101/2000.

CAPÍTULO IV
DAS DISPOSIÇÕES RELATIVAS ÀS DESPESAS DO MUNICÍPIO COM PESSOAL E ENCARGOS SOCIAIS

Art. 23º- As despesas com pessoal e encargos sociais serão fixadas observando-se os limites e dispostos nas normas constitucionais aplicáveis, Art. 20, III da Lei Complementar Federal nº 101/2000, Lei Federal nº 9.717, de 27 de novembro de 1998, e a legislação municipal vigente.

Art. 24º- Ficam autorizadas às concessões de quaisquer vantagens, os aumentos de remuneração e as alterações de estrutura de carreiras, observando o disposto no artigo 169, § 1º da Constituição Federal e aos limites fixados na Lei Complementar Federal nº 101/2000.

Art. 25º- Os projetos de lei relacionados a aumento de gastos com pessoal e encargos sociais deverão ser acompanhados de:

I. Declaração do proponente e do ordenador de despesas, com as premissas e metodologia de cálculo utilizado, conforme estabelecem os Arts. 16 e 17, da lei Complementar Federal nº 101/2000, que demonstre a existência de autorização e a observância dos limites disponíveis;

II. Simulação que demonstre o impacto da despesa com a medida proposta, destacando ativos, inativos e pensionistas.

Art. 26º- A revisão geral anual da remuneração e do subsídio para os servidores públicos do Município de Jaciara, no exercício de 2020, será aplicada conforme o disposto na legislação pertinente.

www.jaciara.mt.gov.br
(66) 3461-7900
Av. Antônio Ferreira Sobrinho, 1.075
Centro - Jaciara-MT // 78820-000
e-mail: gabinete@jaciara.mt.gov.br www.jaciara.mt.gov.br

Art. 27° - Se a despesa de pessoal atingir o nível de que trata o parágrafo único dos Arts. 21 e 22, da lei Complementar Federal nº 101/2000, a contratação de horas extras fica restrita às necessidades emergenciais de risco ou de prejuízo para a sociedade.

Art. 28° - As despesas decorrentes de contratos de terceirização de mão de obras, a que se referem à substituição de servidores e empregados, de acordo com o § 1° do Art. 18, da lei Complementar Federal nº 101/2000, e aquelas referentes a ressarcimento de despesa de pessoal requisitado serão classificadas em dotação específica e computadas no cálculo do limite da despesa total com pessoal.

§ 1° Não serão computados como despesas de pessoal os contratos de terceirização de mão de obra para execução de serviços de limpeza, vigilância e segurança patrimonial e outros assemelhados.

§ 2° Não poderá existir despesa orçamentária destinada ao pagamento de servidor da Administração Pública Municipal pela prestação de serviços de consultoria ou assistência técnica.

§ 3° Os serviços de consultoria somente serão contratados para execução de atividades que comprovadamente os servidores ou empregados da Administração Pública não possuam conhecimento técnico necessário, ou quando não atender a demanda do Governo, caracterizando a necessidade de adquirir novos conhecimentos e domínio de novas ferramentas técnicas e de gestão.

§ 4° O instrumento que efetivar a contratação prevista no § 3° deverá conter cláusula prevendo a transferência dos conhecimentos objeto da consultoria à contratante.

Art. 29° - A proposta orçamentária assegurará recursos para qualificação de pessoal e visará ao aprimoramento e ao treinamento dos servidores municipais, que ficará agregado a programa de cada órgão.

CAPÍTULO V
DAS DISPOSIÇÕES RELATIVAS À DÍVIDA PÚBLICA MUNICIPAL, DOS PRECATÓRIOS JUDICIAIS E DAS OPERAÇÕES DE CRÉDITO

Art. 30° - Os Orçamentos da Administração Direta e Indireta deverão destinar recursos ao pagamento dos serviços da dívida municipal e ao cumprimento do que dispõe o artigo 100 e parágrafos da Constituição Federal.

Art. 31° - A inclusão de dotações para pagamento de precatórios na Lei Orçamentária de 2020 obedecerá ao disposto no Art. 100, da Constituição Federal, nos Arts. 78 e 97 do Ato das Disposições Constitucionais Transitórias da Constituição Federal e, em especial, ao disposto na Emenda Constitucional Federal nº 62, de 09 de dezembro de 2009 e normas regulamentares.

www.jaciara.mt.gov.br
(66) 3461-7900
Av. Antônio Ferreira Sobrinho, 1.075
Centro - Jaciara-MT // 78820-000

Parágrafo único – A procuradoria do Município encaminhará à Secretaria Municipal de Planejamento a relação dos débitos constantes de precatórios judiciais a serem incluídos na proposta orçamentária de 2020, conforme determina o § 5º do Art. 100 da Constituição Federal, discriminada por órgãos da administração Direta, Autárquica e Fundacional, especificando, no mínimo:

I. Número da ação originária;
II. Data do ajuizamento da ação originária, quando ingressada após 31 de dezembro de 1999;
III. Número do precatório;
IV. Natureza da despesa: alimentar ou comum;
V. Data da autuação do precatório;
VI. Nome do beneficiário e número de sua inscrição no Cadastro Nacional de Pessoas Físicas – CPF ou no Cadastro Nacional de Pessoas Jurídicas – CNPJ, do Ministério da Fazenda.
VII. Valor individualizado por beneficiário e total do precatório a ser pago;
VIII. Data de atualização do valor requisitado;
IX. Órgão ou entidade devedora;
X. Certidão de trânsito em julgado dos embargos à execução;
XI. Número da vara, Comarca ou Tribunal de origem.

Art. 32º - A lei orçamentária discriminará a dotação destinada ao pagamento de débitos judiciais transitado em julgado considerados de pequeno valor.

Art. 33º - As operações de crédito, interna e externa reger-se-ão pelo que determinam as Resoluções do Senado Federal e em conformidade com dispositivos da Lei Complementar Federal nº 101/2000, pertinentes à matéria.

Art. 34º - Somente poderão ser incluídas no projeto de Lei Orçamentária, as receitas e a programação de despesas decorrentes de operações de crédito que já tenham sido aprovadas pela Câmara Municipal.

Parágrafo único – As operações de crédito que forem contratadas após a aprovação do projeto de Lei Orçamentária obrigam o Poder Executivo a encaminhar ao Poder Legislativo projeto de lei especificando as receitas e a programação das despesas.

CAPÍTULO VI
DAS DISPOSIÇÕES SOBRE VEDAÇÕES E TRANSFERÊNCIAS AO SETOR PRIVADO

Art. 35º - A transferência de recursos a título de subvenções sociais, nos termos do Art. 16, da Lei Federal 4.320/64, atenderá às entidades privadas sem fins lucrativos que exerçam atividades de

www.jaciara.mt.gov.br
(66) 3461-7900
Av. Antônio Ferreira Sobrinho, 1.075
Centro - Jaciara - MT // 78820-000

natureza continuada nas áreas de assistência social, saúde e educação, de acordo com a área de atuação, nos termos da legislação vigente.

Parágrafo único – É vedada a destinação de recursos a título de subvenções sociais, auxílios e doações, inclusive de bens móveis e imóveis, às associações de servidores, ou quaisquer outras entidades congêneres, excetuadas creches e escolas para o atendimento pré-escolar.

Art. 36° - A transferência de recursos a título de auxílios, previstos no Art. 12, § 6° da Lei Federal 4.320/64, somente poderá ser realizada para entidades privadas sem fins lucrativos que prestem atendimento direto e gratuito ao público e desde que atendam a uma das seguintes situações:

I. Prestem atendimento na área de educação básica;
II. Prestem atendimento na área de saúde;
III. Prestem atendimento na área de assistência social;
IV. Sejam voltadas ao atendimento de pessoas carentes em situação de risco social ou diretamente alcançadas por programas e ações de combate à pobreza e geração de trabalho e renda, nos casos em que ficar demonstrada que a entidade privada tem melhores condições que o Poder Público local para desenvolvimento das ações pretendidas, devidamente justificado pelo órgão concedente responsável;
V. Sejam consórcios públicos legalmente instituídos;
VI. Atuem na manutenção continuada de ações voltadas à recuperação das pessoas usuárias de drogas.

Art. 37° - A transferência de recursos a título de subvenções sociais e auxílios serão permitidos desde que haja:

I. Justificação pelo órgão concedente de que a entidade complementa de forma adequada os serviços já prestados diretamente pelo setor público;
II. Publicação pelo órgão concedente de normas a serem observadas que definam, entre outros aspectos, critérios e objetivos de habilitação e seleção das entidades beneficiárias e de alocação de recursos e prazo do benefício, prevendo-se, ainda, cláusula de reversão no caso do desvio de finalidade;
III. Manifestação prévia e expressa do setor técnico do órgão concedente sobre a adequação dos convênios e instrumentos congêneres às normas afetas à matéria;
IV. Execução na modalidade de aplicação 50 – Transferências a Instituições privadas sem fins lucrativos.

Art. 38° - A transferência de recursos a título de subvenções sociais e auxílios serão permitidos a entidades que:

I. Tenham apresentado suas prestações de contas de recursos anteriormente recebidos, nos prazos e condições fixados na legislação, sem que suas cintas tenham sido rejeitadas;

www.jaciara.mt.gov.br
(66) 3461-7900
Av. Antônio Ferreira Sobrinho, 1.075
Centro - Jaciara-MT // 78820-000
e-mail: contato@camarajaciara.mt.gov.br

II. Apresentem demonstração de capacidade gerencial, operacional e técnica para desenvolver as atividades;

III. Apresentem comprovante de exercício nos últimos 02 (dois) anos, de atividades referentes à matéria objeto do convênio ou instrumento congênere que pretenda celebrar com órgãos e entidades da Administração Pública Municipal, salvo para as transferências destinadas a serviços de saúde integrantes do Sistema Único de Saúde;

IV. Apresentem os documentos de regularidade fiscal.

Art. 39º - A destinação de recursos a entidades privadas sem fins lucrativos não será permitida quando:

I. O dirigente for agente político de Poder ou do Ministério Público, tanto quanto dirigente de órgão ou entidade da administração pública, de qualquer esfera governamental, ou respectivo cônjuge ou companheiro, bem como parente em linha reta, colateral ou por afinidade, até o segundo grau;

II. O objeto social não se relacionar com as características do programa ou que não disponham de condições técnicas para executar o convênio.

CAPÍTULO VII
DAS DISPOSIÇÕES SOBRE ALTERAÇÕES NA LEGISLAÇÃO TRIBUTÁRIA

Art. 40º - O projeto de lei que conceda ou amplie incentivo ou benefício de natureza tributária só será aprovado ou editado se atendidas às exigências do artigo 14 da Lei Complementar Federal nº 101/2000.

Parágrafo único – Aplica-se à Lei que conceda ou amplie incentivo ou benefício de natureza financeira ou patrimonial as mesmas exigências referidas no caput, podendo a compensação, alternativamente, dar-se mediante o cancelamento, pelo mesmo período, de despesas em valor equivalente.

Art. 41º - As alterações relativas à legislação tributária municipal serão encaminhadas à Câmara Municipal pelo Poder Executivo.

§ 1º. Cabe ao Poder Executivo emitir orientações relativas a procedimentos específicos sobre:

I. Adequação e ajustes da legislação tributária decorrentes de alterações da legislação federal e estadual e demais recomendações oriundas da União e do Estado;

II. Revisão e simplificação da legislação tributária e de contribuições de sua competência;

III. Aperfeiçoamento dos instrumentos de proteção do crédito tributário;

IV. Geração da receita própria.

www.jaciara.mt.gov.br
(66) 3461-7900
Av. Antônio Ferreira Sobrinho, 1.075
Centro - Jaciara - MT // 78820-000
E-mail: gabinete@jaciara.mt.gov.br

§ 2º. Os recursos eventualmente decorrentes das alterações previstas neste artigo serão incorporados ao Orçamento do Município, mediante a abertura de créditos adicionais no decorrer do exercício, observada a legislação vigente.

Art. 42º - O Imposto sobre Propriedade Predial e Territorial Urbana – IPTU, de 2020 poderá ter desconto de até 30% (trinta por cento) do valor lançado para pagamento em cota única, conforme a conveniência.

Parágrafo único – Os descontos previstos no caput serão considerados na previsão da receita orçamentária.

Art. 43º - A concessão de subsídios, isenção, anistias, remissões, redução de base de cálculo e crédito presumido de qualquer tributo deve ser efetuada por lei específica, nos termos do § 6º do Art. 150, da Constituição Federal, observadas ainda as exigências do Art. 14 da Lei Complementar federal nº 101/2000.

Art. 44º - Os tributos poderão ser corrigidos monetariamente segundo a variação estabelecida pelo INPC-IBGE ou outro indexador que venha substituí-lo.

CAPÍTULO VIII
DAS DISPOSIÇÕES FINAIS

Art. 45º - Ao projeto de Lei Orçamentária Anual poderão ser apresentadas emendas desde que:

I. Sejam compatíveis com o Plano Plurianual e com a Lei de Diretrizes Orçamentárias;
II. Não alterem dotações referentes a despesas de pessoal e encargos sociais, serviços da dívida e limite da reserva de contingência;
III. Não utilizem recursos provenientes de convênios e operações de créditos vinculados;
IV. Indiquem a destinação de recursos para o seu custeio.

Art. 46º - O Poder Executivo, até 30(trinta) dias após a publicação da lei Orçamentária de 2020, estabelecerá a programação financeira e o cronograma de execução mensal de desembolso por órgão, por fonte de recursos e grupo de despesa, nos termos do art. 8º da Lei Complementar Federal nº 101, de 04 de maio de 2000, com vistas ao cumprimento da meta de resultado primário estabelecida nesta lei e nas metas bimestrais de realização da receita, desdobradas por categoria econômica e fontes.

§ 1º - O Poder Executivo publicará, até 30 (trinta) dias após o encerramento do bimestre, os anexos do Relatório Resumido da Execução Orçamentária.

§ 2º - O relatório da Gestão Fiscal será emitido pelo chefe do Poder Executivo e pelo Presidente do Poder Legislativo, e será publicado até 30 (trinta) dias após o encerramento de cada semestre, com amplo acesso ao público, inclusive por meio eletrônico.

www.jaciara.mt.gov.br
(66) 3461-7900
Av. Antônio Ferreira Sobrinho, 1.075
Centro - Jaciara-MT // 78820-000
e-mail: contato@camarajaciara.mt.gov.br

§ 3º - Até o final dos meses de fevereiro, maio e setembro de 2020, o Poder Executivo demonstrará e avaliará o cumprimento das metas fiscais de cada quadrimestre, incluídos todas as entidades do município em audiência pública no recinto da Câmara Municipal.

Art. 47º - O Poder Executivo adotará, durante o exercício de 2020, as medidas que se fizerem necessárias, observados os dispositivos legais, para dinamizar, operacionalizar e equilibrar a execução da Lei Orçamentária.

Art. 48º - Para efeito do § 3º, do art. 16, da Lei Complementar Federal nº 101/2000, entende-se como despesa irrelevante, aquela, cujo valor não ultrapasse, para bens e serviços, os limites estipulados nos incisos I e II, do Art. 24, da Lei federal nº 8.666, de 21 de junho de 1993, e alterações dadas pela Lei Federal nº 9.648, de 27 de maio de1998.

Art. 49º - O projeto de Lei Orçamentária para 2020, aprovada pelo Poder Legislativo será encaminhado para sanção até o encerramento do período legislativo.

Art. 50º - Não sendo encaminhado o autógrafo do Projeto de Lei Orçamentária anual até 31 de dezembro de 2019, fica o Poder Executivo autorizado a realizar a proposta orçamentária até a sua conversão em lei, no limite de até 1/12 (um doze avos) em cada mês.

Art. 51º - Esta Lei entra em vigor na data de sua publicação.

GABINETE DO PREFEITO MUNICIPAL, EM 30 DE DEZEMBRO DE 2019.

ABDULJABAR GALVIN MOHAMMAD
PREFEITO MUNICIPAL – 2017 a 2020.

RONIEVON MIRANDA DA SILVA
Secretário Municipal de Administração e Finanças / Portaria nº. 02/2018

Registrada e Publicada de conformidade com a Legislação vigente, com afixação nos lugares de costume, estabelecidos por Lei Municipal.
Data Supra.

ABDULJABAR GALVIN MOHAMMAD
Prefeito Municipal

www.jaciara.mt.gov.br
(66) 3461-7900
Av. Antônio Ferreira Sobrinho, 1.075
Centro - Jaciara - MT - 78820-000
E-mail: contato@camarajaciara.mt.gov.br - www.camarajaciara.mt.gov.br

CÂMARA MUNICIPAL DE
JACIARA
PODER LEGISLATIVO

PROTOCOLOWEB
SISTEMA DE ACOMPANHAMENTO PROCESSUAL

FICHA DO PROTOCOLO / PROCESSO

NÚMERO: 512-01/2019 **TIPO:** PROTOCOLO

DATA CADASTRO: 18/10/2019 14:35 **RESPONSÁVEL:** PROTOCOLO/CMJ **SERVIDOR(A):** ERONILZA

PRAZO PARA ENTREGA: 7 DIAS

INTERESSADO: CÂMARA MUNICIPAL DE JACIARA **TELEFONE:** 3461-7350

NATUREZA:
PROJETO DE LEI

ASSUNTO:
LEI DE DIRETRIZES ORÇAMENTÁRIAS 2020

VOLUMES:
1

PÁGINAS:
226

DOCUMENTOS:

Tramitação do processo:

Órgão de Origem	Setor de Origem	Tramitado por	Data Trâmite	Órgão de Destino	Setor de Destino	Recebido por	Recebido	Data Recebimento	Observações
CMJ	PROTOCOLO	ERONILZA	18/10/2019 14:36	CMJ	ASSESSORIA PARLAMENTAR		Não	00/00/0000 00:00	⊞ Ver **Obs:**

Consulte o Andamento do processo em: http://www.camarajaciara.mt.gov.br/protocolo/consulta/

Gerado em: 18/10/2019 14:36

Servidor: Eronilza | Setor: PROTOCOLO | Órgão: CMJ

LEI DE

DIRETRIZES ORÇAMENTÁRIAS

2020

Sumário

Mensagem e Projeto de Lei LDO 2020.....02

Prioridades e Indicadores por Programas.....21

Programas Metas e Ações.....33

Anexo I – Metas Fiscais.....190

Demonstrativo 1 – Metas Anuais.....191

Demonstrativo 2 – Avaliação do Cumprimento das Metas Fiscais do Exercício Anterior.....193

Demonstrativo 3 – Metas Fiscais Atuais Comparadas com as Fixadas nos Três exercícios Anteriores.....195

Demonstrativo 4 –Evolução do Patrimônio Líquido.....197

Demonstrativo 5 – Origem e Aplicação dos Recursos Obtidos com a Alienação de Ativos.....199

Demonstrativo 6 – Receitas e Despesas Previdenciárias do Regime Próprio de Previdência dos Servidores.....201

Avaliação da Situação Financeira e Atuarial - RPPS.....205

Demonstrativo 7 – Estimativa e Compensação da Renúncia de Receita.....210

Demonstrativo 8 – Margem de Expansão das Despesas Obrigatórias de Caráter Continuado.....212

Anexo II – Riscos Fiscais.....214

Demonstrativo de Riscos Fiscais e Providências.....215

Relatório de Contratos das Obras e Convênios em Andamento.....217

Comprovação da Realização de Audiência Pública.....226

Comprovação do Envio ao Poder Legislativo para Votação.....246

Comprovação da Publicação da Lei da LDO/2020 no Jornal Oficial dos Municípios.....248

Comprovação do envio da Carga Especial LDO (APLIC) ao (TCE/MT).....

MENSAGEM E PROJETO DE LEI

LDO 2020

LDO 2020

PMJ FL 02

CÓPIA

MENSAGEM AO PROJETO DE LEI Nº. 034/2019

Senhor Presidente,
Senhores Vereadores;

Na oportunidade, encaminho por intermédio de Vossa Excelência, à elevada deliberação dessa Câmara de Vereadores, o incluso projeto de lei que dispõe sobre as Diretrizes Orçamentárias para o exercício de 2020.

A propositura estabelece, em conformidade com o disposto no artigo 112, II §2º da Lei Orgânica Municipal, regras referentes à elaboração da lei orçamentária anual. Dispõe, igualmente, sobre normas atinentes às propostas para a alteração da legislação tributária, a gestão da dívida pública e a captação de recursos pela administração municipal.

Objetiva, ainda, orientar a forma pela qual serão detalhadas as metas e as prioridades da administração para o próximo ano, em conformidade com as fixadas no plano plurianual 2018/2021 e revisões.

O projeto, como de rigor, guarda estrita observância aos preceitos da Lei Complementar federal nº 101, de 4 de maio de 2000, que fixa normas de finanças públicas voltadas à responsabilidade na gestão fiscal, destacando-se, entre outras, o estabelecimento de metas fiscais, a prévia avaliação dos potenciais riscos fiscais, a fixação de critérios para limitação do empenho e movimentação financeira e as condições para expansão das despesas obrigatórias de natureza continuada.

LDO
2020

PMJ

Destaco ainda, que a preparação desta proposição legislativa foi antecedida da realização de audiência pública presencial, permitindo desta maneira, recolher sugestões que contribuem positivamente para qualificar o desenvolvimento econômico e social do município de Jaciara.

Expostas, assim, as razões determinantes de minha iniciativa, renovo a Vossa Excelência os meus protestos de elevada estima e consideração.

É a justificativa.

GABINETE DO PREFEITO MUNICIPAL – 18 DE OUTUBRO DE 2019.

ABDULJABAR GALVIN MOHAMMAD
Prefeito Municipal – 2017 a 2020

AO EXCELENTÍSSIMO SENHOR
VANDERLEI SILVA DE OLIVEIRA
MD. PRESIDENTE DA CÂMARA MUNICIPAL DE VEREADORES DE JACIARA – MT.

www.jaciara.mt.gov.br
(66) 3461-7900
Av. Antônio Ferreira Sobrinho, 1.075
Centro - Jaciara-MT // 78820-000

PROJETO DE LEI Nº 34 DE 03 DE SETEMBRO DE 2019.

DISPÕE SOBRE AS DIRETRIZES ORÇAMENTÁRIAS PARA O EXERCÍCIO DE 2020, E DÁ OUTRAS PROVIDÊNCIAS.

O Prefeito do Município de Jaciara, Estado de Mato Grosso, ABDULJABAR GALVIN MOHAMMAD faz saber que a Câmara Municipal aprovou e ele sanciona a seguinte Lei:

Art. 1º- Ficam estabelecidas as Diretrizes Orçamentárias do Município de Jaciara – MT para o exercício financeiro de 2020, em cumprimento ao disposto no Art. 165, § 2º da Constituição Federal, do Art. 112, § 2º da Lei Orgânica Municipal e nas normas contidas na Lei Complementar Federal nº 101, de 04 de maio de 2000, compreendendo:

I. As metas e prioridades da Administração Pública Municipal;
II. A estrutura e organização dos orçamentos;
III. As diretrizes para a elaboração, a execução e o acompanhamento do Orçamento do Município e suas alterações;
IV. As disposições relativas às despesas com pessoal e encargos sociais;
V. As disposições relativas à dívida pública municipal, dos precatórios judiciais e das operações de crédito;
VI. As disposições sobre vedações e transferências ao setor privado;
VII. As disposições sobre alterações na legislação tributária;
VIII. Das disposições finais.

Parágrafo único – Integram, ainda, está lei, o Anexo de Metas Fiscais (Anexo I) e o Anexo de Riscos Fiscais (Anexo II), em conformidade com o que dispõem os §§ 1º, 2º e 3º do art. 4º, da Lei Complementar Federal nº 101/2000.

www.jaciara.mt.gov.br
(66) 3461-7900
Av. Antônio Ferreira Sobrinho, 1.075
Centro - Jaciara-MT // 78820-000
PMJ
GOVERNO MUNICIPAL DE JACIARA
CONSTRUINDO UMA NOVA HISTÓRIA

CAPÍTULO I

DAS METAS E PRIORIDADES DA ADMINISTRAÇÃO PÚBLICA MUNICIPAL

Art. 2º- O projeto de lei orçamentária para o exercício financeiro de 2020 deverá ser compatível com o Plano Plurianual para o quadriênio 2018/2021, observadas as alterações aprovadas.

§ 1º As prioridades da Administração Pública Municipal para o exercício de 2020 terão precedência na alocação dos recursos no projeto de Lei Orçamentária, atendidas as despesas com obrigação constitucional e legal e as essenciais para manutenção e o funcionamento dos órgãos e entidades.

§ 2º A execução das ações vinculadas às metas e às prioridades estará condicionadas ao equilíbrio entre receitas e despesas, especificadas através do Anexo I – Metas Fiscais e do Anexo II – Riscos Fiscais, integrantes desta lei.

Art. 3º- O projeto e a Lei orçamentária conterão dotações necessárias ao cumprimento do cronograma de execução de obras iniciadas.

CAPÍTULO II

DA ESTRUTURA E ORGANIZAÇÃO DOS ORÇAMENTOS

Art. 4º - O Projeto de Lei Orçamentária anual do município para o exercício de 2020 será elaborado com observância as diretrizes fixadas nesta lei, à Lei Federal nº 4.320, de 17 de março de 1964 e à Lei Complementar Federal nº 101, de 04 de maio de 2000, e para efeito desta Lei, entende-se por:

I. Programa: o instrumento de organização da ação governamental, visando à concretização dos objetivos pretendidos, sendo mensurado por indicadores estabelecidos no plano plurianual;

II. Atividade: um instrumento de programação para alcançar o objetivo de um programa, envolvendo um conjunto de operações que se realizam de modo contínuo e permanente, das quais resulta um produto necessário à manutenção da ação de governo;

III. Projeto: um instrumento de programação para alcançar o objetivo de um programa, envolvendo um conjunto de operações, limitadas no tempo, das quais resulta um produto que concorre para expansão ou aperfeiçoamento da ação de governo;

www.jaciara.mt.gov.br
(66) 3461-7900
Av. Antônio Ferreira Sobrinho, 1.075
Centro - Jaciara-MT // 78820-000

IV. Operação especial: as despesas que não contribuem para manutenção, expansão ou aperfeiçoamento das ações de governo, das quais não resulta um produto e não gera contraprestação direta sob a forma de bens e serviços;

V. Unidade orçamentária: o menor nível da classificação institucional, agrupada em órgãos orçamentários, entendido estes como os de maior nível da classificação institucional;

VI. Unidade gestora: centro de alocação e execução orçamentária inseridas na unidade orçamentária;

VII. Fonte de recursos: representa a destinação da natureza da receita e a origem dos recursos para a despesa;

VIII. Categoria de programação: cada um dos vários níveis da estrutura de classificação, compreendendo a unidade orçamentária, a classificação funcional, a categoria econômica, o grupo de despesa, a estrutura programática e a fonte de recursos;

IX. Concedente: o órgão ou entidade da Administração Pública Direta ou Indireta responsável pela transferência de recursos financeiros;

X. Convenente: o Ente da Federação com o qual a Administração Pública Municipal pactue a execução de um programa com recurso proveniente de transferência voluntária;

XI. Termo de cooperação: instrumento legal que tem por objetivo a execução descentralizada, em regime de mútua colaboração, de programas, projetos e/ou atividades de interesse comum que resultem no aprimoramento das ações de Governo.

§ 1º As categorias de programação de que trata esta lei, serão identificadas no projeto de Lei Orçamentária por programas e respectivos projetos, atividades ou operações especiais, desdobradas em subtítulos, com indicação do produto, da unidade de medida e da meta física.

§ 2º O Produto e a unidade de medida a que se refere o parágrafo anterior deverão ser os mesmos especificados para cada ação constante do plano plurianual;

§ 3º Cada ação orçamentária, entendida como sendo a atividade, o projeto e a operação especial, identificará a função e a subfunção às quais se vinculam, conforme estabelece a Portaria nº 42, de 14 de abril de 1999, do Ministério de Planejamento, Orçamento e Gestão e suas posteriores alterações.

Art. 5º- A elaboração do projeto da Lei Orçamentária de 2020, a aprovação e a execução dos orçamentos fiscal e da seguridade social, integrantes da respectiva lei, serão orientadas para:

I. Atingir as metas fiscais relativas às receitas, às despesas, aos resultados primário e nominal e ao montante da dívida pública, estabelecidas no Anexo I desta lei, conforme previsto nos §§ 1º e 2º do Art. 4º da Lei Complementar Federal nº 101/2000.

LDO 2020

PMJ Fl. 07

II. Evidenciar a responsabilidade da gestão fiscal, compreendendo uma ação planejada e transparente, mediante o acesso público às informações relativas ao Orçamento Anual, através da realização de audiências públicas.

III. Aumentar a eficiência na utilização dos recursos públicos disponíveis e elevar a eficácia dos programas por eles financiados.

Parágrafo único – As metas fiscais previstas no anexo I desta lei poderão ser ajustadas no projeto da Lei Orçamentária Anual, se verificadas, quando da sua elaboração, alterações dos parâmetros macroeconômicos utilizados na estimativa das receitas e despesas e do comportamento da execução orçamentária do exercício em curso.

Art. 6º- A Lei Orçamentária compor-se-á de:

I. Orçamento fiscal;

II. Orçamento da seguridade social.

Art. 7º- A Lei Orçamentária Anual apresentará, conjuntamente, a programação do orçamento fiscal e do orçamento da seguridade social, nos quais discriminarão as despesas por unidade orçamentária, detalhadas por categoria de programação, com suas respectivas dotações, especificando as esferas orçamentárias, os grupos de natureza de despesas e as modalidades de aplicação, de acordo com o disposto na Portaria nº 42, de 14 de abril de 1999, do Ministério de Planejamento, Orçamento e Gestão; nas Portarias Interministeriais nºs 163, de 04 de maio de 2001, 325 de 27 de agosto de 2001, e 519, de 27 de novembro de 2001; nas Portarias nºs 448, de 13 de setembro de 2002, e 688, de 14 de outubro de 2005, da Secretaria do Tesouro Nacional; e nas Portarias Conjuntas STN/SOF nº 03, de 14 de outubro de 2008 e nº 01, de 30 de junho de 2009.

§ 1º - A esfera orçamentária tem por finalidade identificar se o orçamento é Fiscal (F) ou da Seguridade Social (S).

§ 2º - Os grupos de natureza de despesa constituem agregação de elementos de despesas de mesmas características quanto ao objeto de gasto, devendo ser assim discriminados na Lei Orçamentária de 2020:

I. Pessoal e encargos sociais – 1;

II. Juros e encargos da dívida – 2;

III. Outras despesas correntes – 3;

IV. Investimentos – 4;

V. Inversões financeiras – 5;

VI. Amortização da dívida – 6.

www.jaciara.mt.gov.br
(66) 3461-7900
Av. Antônio Ferreira Sobrinho, 1.075
Centro - Jaciara-MT // 78820-000
PMJ 102
GOVERNO MUNICIPAL DE JACIARA
CONSTRUINDO UMA NOVA HISTÓRIA

§ 3º - A Reserva de Contingência prevista nesta lei será classificada no Grupo de Natureza de Despesa 9.

§ 4º - Os códigos e conceitos da modalidade de aplicação deverão observar o disposto na Portaria Interministerial nº 163, de 04 de maio de 2001, e em suas alterações.

Art. 8º- Orçamento Fiscal e o da Seguridade Social compreenderão a programação dos Poderes do Município, seus Fundos, Órgãos, Autarquias, instituídas e mantidas pelo Poder Público, devendo a correspondente execução orçamentária e financeira ser registrada no momento da sua ocorrência, na sua totalidade.

Art. 9º- O Orçamento da Seguridade Social compreenderá as dotações destinadas a atender as ações de saúde, previdência e assistência social, contará dentre outros, com recursos provenientes de receitas próprias dos órgãos, fundos e entidades que integram exclusivamente o seu orçamento e destacará a alocação de recursos necessários:

I. À aplicação mínima em ações de serviços públicos de saúde, para cumprimento do disposto na Emenda Constitucional Federal nº 29, de 13 de setembro de 2000, regulamentada pela Lei Complementar Federal nº 141, de 13 de janeiro de 2012.

Art. 10º- O Projeto de lei orçamentária que o Poder Executivo encaminhará ao Poder Legislativo será constituído na forma discriminada nos incisos abaixo:

I. Texto da lei;
II. Quadros orçamentários consolidados, incluindo os complementos referenciados no § 1º, I, II, III e IV, no § 2º, I, II e III, do Art, 2º e inciso III, do Art. 22, da Lei Federal nº 4.320 de 17 de março de 1964, na forma dos seguintes demonstrativos;
    a) Sumário geral da receita por fontes e das despesas por funções de governo;
    b) Quadro demonstrativo da receita e despesa segundo as categorias econômicas, na forma do anexo I da lei nº 4.320/64;
    c) Quadro demonstrativo da receita, segundo as categorias econômicas, na forma do anexo II da lei nº 4.320/64;
    d) Natureza da despesa segundo as categorias econômicas – Consolidação Geral, na forma do anexo II da lei nº 4.320/64;
    e) Quadro demonstrativo da receita, por fontes, e respectiva legislação;
    f) Quadro das dotações por órgãos do governo, compreendendo o Poder Executivo e Poder Legislativo;
    g) Quadro demonstrativo da despesa por programa de trabalho, das dotações por órgãos do governo e da administração na forma do anexo 6 da Lei nº 4.320/64;

www.jaciara.mt.gov.br
(66) 3461-7900
Av. Antônio Ferreira Sobrinho, 1.075
Centro - Jaciara-MT // 78820-000
PMJ
GOVERNO MUNICIPAL DE JACIARA
CONSTRUINDO UMA NOVA HISTÓRIA

h) Quadro demonstrativo da despesa por programa anual de trabalho do governo, por função governamental, na forma do anexo 7 da Lei nº 4.320/64;
i) Quadro demonstrativo da despesa por funções, subfunções e programas, conforme o vínculo com os recursos, na forma do anexo 8 da Lei nº 4.320/64;
j) Quadro demonstrativo das despesas por órgãos e funções, na forma do anexo 9 da Lei nº 4.320/64;
k) Quadro demonstrativo da receita e planos de aplicação dos fundos especiais;
l) Quadro demonstrativo do programa anual de trabalho do governo, em termos de realização de obras e de prestação de serviços;
m) Tabela explicativa da evolução da receita e da despesa, conforme Art. 22, inciso III da lei nº 4.320/64;
n) Descrição sucinta de cada unidade administrativa e suas principais finalidades, com a respectiva legislação;
o) Quadro do detalhamento da despesa.

CAPÍTULO III
DAS DIRETRIZES PARA A ELABORAÇÃO, EXECUÇÃO E O ACOMPANHAMENTO DO ORÇAMENTO DO MUNICÍPIO E SUAS ALTERAÇÕES

Art. 11º- A elaboração do projeto, a aprovação e a execução da Lei orçamentária de 2020 deverão ser realizadas de modo a evidenciar a transparência da gestão fiscal, observando-se o princípio da publicidade, permitindo-se o amplo acesso da sociedade.

Parágrafo único – Serão divulgados pelo Poder Executivo:

I – a Lei de diretrizes Orçamentárias:

II – as estimativas das receitas de que trata o Art. 12, § 3º da Lei Complementar Federal nº 101/2000:

III – a Lei Orçamentária Anual e seus anexos;

IV – o Relatório Resumido da Execução Orçamentária e o Relatório de Gestão Fiscal;

V – a execução orçamentária da receita e da despesa nos termos da Lei Complementar Federal nº 131/09.

www.jaciara.mt.gov.br
(66) 3461-7900
Av. Antônio Ferreira Sobrinho, 1.075
Centro - Jaciara-MT // 78820-000

Art. 12º- Além de observar as demais diretrizes estabelecidas nesta lei, a alocação dos recursos na lei orçamentária e em seus créditos adicionais, bem como a respectiva execução, serão feitas de forma a propiciar o controle dos custos das ações e a avaliação dos resultados dos programas de governo.

Art. 13º- O Orçamento anual, obedecerá entre outros, o princípio do equilíbrio entre receitas e despesas, abrangendo os Poderes Executivo e Legislativo, Autarquias e Fundos em atendimento ao disposto nos artigos 1º e 4º inciso I "a" da Lei Complementar Federal nº 101/2000.

Art. 14º- Na programação da despesa está proibida:

I. A fixação de despesas sem que estejam definidas suas respectivas fontes de recursos e sem que estejam legalmente instituídas as unidades executoras;
II. Inclusão de projetos com a mesma finalidade em mais de um órgão, ressalvados os casos das ações com objetivos complementares.;
III. Equilíbrio entre receitas e despesas;
IV. Austeridade na gestão dos recursos públicos.

Art. 15º- As propostas do Poder Legislativo, da Administração Indireta e dos Órgãos e Entidades do Poder Executivo deverão ser encaminhadas à Secretaria Municipal de Planejamento até o dia 01 de agosto de 2019, para fins de consolidação do projeto de Lei Orçamentária, observadas as disposições desta lei.

Art. 16º- A lei orçamentária anual estabelecerá em percentual, os limites para abertura de créditos suplementares, compreendendo neste limite os remanejamentos internos e as transposições de recursos entre unidades orçamentárias, utilizando como recursos os definidos no Art. 43 da lei Federal 4.320/64.

§ 1º Os créditos adicionais, nos termos do Art. 42, da Lei Federal nº 4.320/64, serão abertos por Decreto Orçamentário do Poder Executivo.

§ 2º As solicitações de abertura de créditos adicionais, dentro dos limites autorizados na Lei Orçamentária Anual, serão submetidas ao Departamento de Contabilidade, acompanhadas de justificativa, de indicação dos efeitos dos acréscimos e reduções de dotações sobre a execução das atividades e dos projetos atingidos e das correspondentes metas;

§ 3º As alterações da programação do orçamento dentro da mesma unidade orçamentária ou entre unidades orçamentárias diferentes, no limite da autorização expressa na Lei Orçamentária, serão operacionalizadas por crédito suplementar e abertas por Decreto Orçamentário.

www.jaciara.mt.gov.br
(66) 3461-7900
Av. Antônio Ferreira Sobrinho, 1.075
Centro - Jaciara-MT // 78820-000

Art. 17°- Fica o Poder Executivo autorizado, mediante Decreto, a transpor, remanejar, transferir ou utilizar, total ou parcialmente, as dotações orçamentárias aprovadas na Lei Orçamentária 2020 e em créditos adicionais, em decorrência da extinção, transformação, transferência, incorporação ou desmembramento de órgãos e entidades, bem como de alterações de suas competências ou atribuições, mantida a categoria de programação.

Parágrafo único. A transposição, transferência ou remanejamento de que trata o caput não poderá resultar em alterações dos valores das programações aprovadas na Lei Orçamentária de 2020 ou em seus créditos adicionais, podendo haver excepcionalmente ajustes na classificação funcional.

Art. 18°- Fica o Poder Executivo autorizado a promover a abertura de créditos adicionais suplementares, com o objetivo de manter o equilíbrio da lei orçamentária de 2020, na seguinte situação:

I. Excesso de arrecadação em fontes de recursos específicas com a correspondente compensação com as fontes que apresentem frustração;

Art. 19°- A lei orçamentária anual conterá, no âmbito do orçamento fiscal, dotação consignada à Reserva de Contingência, equivalendo no projeto de lei orçamentária até 1,0% (um por cento) da Receita Corrente Liquida.

§ 1° - A reserva de Contingência atenderá passivos contingentes e outros riscos e eventos fiscais imprevistos;

§ 2° - No encerramento do exercício, caso não ocorra às situações previstas no § 1°, a reserva de contingência poderá ser destinada a atender qualquer insuficiência orçamentária, mediante abertura de créditos adicionais ao orçamento.

Art. 20°- Durante a execução orçamentária do exercício de 2020, não poderão ser canceladas ou anuladas as dotações previstas para pessoal e encargos sociais e serviços da dívida, visando atender créditos adicionais com outras finalidades.

Parágrafo único. Ficam excluídas dessa proibição as alterações que poderão ocorrer no último quadrimestre do exercício, para atender outros grupos de despesa, desde que a unidade orçamentária comprove, perante o departamento de Contabilidade, por meio de projeções, a existência de recursos suficientes para cobrir as despesas previstas com pessoal e encargos sociais e serviços da dívida até o final do exercício.

www.jaciara.mt.gov.br
(66) 3461-7900
Av. Antônio Ferreira Sobrinho, 1.075
Centro - Jaciara-MT // 78820-000

Art. 21º- Ficam vedados quaisquer procedimentos, no âmbito da Secretaria Municipal de Administração e Finanças, via Tesouraria, que viabilizem o pagamento de despesas sem a devida comprovação da disponibilidade de dotação orçamentária e de recursos financeiros.

Parágrafo único. A Contabilidade registrará os atos e fatos relativos à gestão orçamentária e financeira efetivamente ocorrida, sem prejuízo das responsabilidades e providências derivadas da inobservância do caput deste artigo, pelo gestor público que lhe der causa.

Art. 22º- Se for necessário efetuar a limitação de empenho e movimentação financeira, de que trata o artigo 9º da Lei Complementar Federal nº 101/2000, o Poder Executivo apurará o montante da limitação e informará a cada um dos poderes referidos no artigo 20 daquela Lei Complementar o montante que lhe caberá limitar, segundo o disposto neste artigo.

§ 1º O montante da limitação a ser procedida por cada órgão referido no caput será estabelecido de forma proporcional à participação de cada um na base contingenciável total;

§ 2º A base contingenciável corresponde ao total das dotações classificadas como despesas primárias aprovadas na Lei Orçamentária de 2020, excluídas:

I – as despesas ressalvadas da limitação de empenho, conforme o Art. 9º, § 2º, da Lei Complementar nº 101/2000.

CAPÍTULO IV
DAS DISPOSIÇÕES RELATIVAS ÀS DESPESAS DO MUNICÍPIO COM PESSOAL E ENCARGOS SOCIAIS

Art. 23º- As despesas com pessoal e encargos sociais serão fixadas observando-se os limites e dispostos nas normas constitucionais aplicáveis, Art. 20, III da Lei Complementar Federal nº 101/2000, Lei Federal nº 9.717, de 27 de novembro de 1998, e a legislação municipal vigente.

Art. 24º- Ficam autorizadas às concessões de quaisquer vantagens, os aumentos de remuneração e as alterações de estrutura de carreiras, observando o disposto no artigo 169, § 1º da Constituição Federal e aos limites fixados na Lei Complementar Federal nº 101/2000.

Art. 25º- Os projetos de lei relacionados a aumento de gastos com pessoal e encargos sociais deverão ser acompanhados de:

I. Declaração do proponente e do ordenador de despesas, com as premissas e metodologia de cálculo utilizado, conforme estabelecem os Arts. 16 e 17, da lei Complementar Federal nº 101/2000, que demonstre a existência de autorização e a observância dos limites disponíveis;

II. Simulação que demonstre o impacto da despesa com a medida proposta, destacando ativos, inativos e pensionistas.

Art. 26º- A revisão geral anual da remuneração e do subsídio para os servidores públicos do Município de Jaciara, no exercício de 2020, será aplicada conforme o disposto na legislação pertinente.

Art. 27º - Se a despesa de pessoal atingir o nível de que trata o parágrafo único dos Arts. 21 e 22, da lei Complementar Federal nº 101/2000, a contratação de horas extras fica restrita às necessidades emergenciais de risco ou de prejuízo para a sociedade.

Art. 28º - As despesas decorrentes de contratos de terceirização de mão de obras, a que se referem à substituição de servidores e empregados, de acordo com o § 1º do Art. 18, da lei Complementar Federal nº 101/2000, e aquelas referentes a ressarcimento de despesa de pessoal requisitado serão classificadas em dotação específica e computadas no cálculo do limite da despesa total com pessoal.

§ 1º Não serão computados como despesas de pessoal os contratos de terceirização de mão de obra para execução de serviços de limpeza, vigilância e segurança patrimonial e outros assemelhados.

§ 2º Não poderá existir despesa orçamentária destinada ao pagamento de servidor da Administração Pública Municipal pela prestação de serviços de consultoria ou assistência técnica.

§ 3º Os serviços de consultoria somente serão contratados para execução de atividades que comprovadamente os servidores ou empregados da Administração Pública não possuam conhecimento técnico necessário, ou quando não atender a demanda do Governo, caracterizando a necessidade de adquirir novos conhecimentos e domínio de novas ferramentas técnicas e de gestão.

§ 4º O instrumento que efetivar a contratação prevista no § 3º deverá conter cláusula prevendo a transferência dos conhecimentos objeto da consultoria à contratante.

Art. 29º - A proposta orçamentária assegurará recursos para qualificação de pessoal e visará ao aprimoramento e ao treinamento dos servidores municipais, que ficará agregado a programa de cada órgão.

CAPÍTULO V
DAS DISPOSIÇÕES RELATIVAS À DÍVIDA PÚBLICA MUNICIPAL, DOS PRECATÓRIOS JUDICIAIS E DAS OPERAÇÕES DE CRÉDITO

Art. 30º - Os Orçamentos da Administração Direta e Indireta deverão destinar recursos ao pagamento dos serviços da dívida municipal e ao cumprimento do que dispõe o artigo 100 e parágrafos da Constituição Federal.

Art. 31º - A inclusão de dotações para pagamento de precatórios na Lei Orçamentária de 2020 obedecerá ao disposto no Art. 100, da Constituição Federal, nos Arts. 78 e 97 do Ato das Disposições Constitucionais Transitórias da Constituição Federal e, em especial, ao disposto na Emenda Constitucional Federal nº 62, de 09 de dezembro de 2009 e normas regulamentares.

Parágrafo único – A procuradoria do Município encaminhará à Secretaria Municipal de Planejamento a relação dos débitos constantes de precatórios judiciais a serem incluídos na proposta orçamentária de 2020, conforme determina o § 5º do Art. 100 da Constituição Federal, discriminada por órgãos da administração Direta, Autárquica e Fundacional, especificando, no mínimo:

I. Número da ação originária;
II. Data do ajuizamento da ação originária, quando ingressada após 31 de dezembro de 1999;
III. Número do precatório;
IV. Natureza da despesa: alimentar ou comum;
V. Data da autuação do precatório;
VI. Nome do beneficiário e número de sua inscrição no Cadastro Nacional de Pessoas Físicas – CPF ou no Cadastro Nacional de Pessoas Jurídicas – CNPJ, do Ministério da Fazenda.
VII. Valor individualizado por beneficiário e total do precatório a ser pago;
VIII. Data de atualização do valor requisitado;
IX. Órgão ou entidade devedora;
X. Certidão de trânsito em julgado dos embargos à execução;
XI. Número da vara, Comarca ou Tribunal de origem.

www.jaciara.mt.gov.br
(66) 3461-7900
Av. Antônio Ferreira Sobrinho, 1.075
Centro - Jaciara-MT // 78820-000

Art. 32° - A lei orçamentária discriminará a dotação destinada ao pagamento de débitos judiciais transitado em julgado considerados de pequeno valor.

Art. 33° - As operações de crédito, interna e externa reger-se-ão pelo que determinam as Resoluções do Senado Federal e em conformidade com dispositivos da Lei Complementar Federal n° 101/2000, pertinentes à matéria.

Art. 34° - Somente poderão ser incluídas no projeto de Lei Orçamentária, as receitas e a programação de despesas decorrentes de operações de crédito que já tenham sido aprovadas pela Câmara Municipal.

Parágrafo único – As operações de crédito que forem contratadas após a aprovação do projeto de Lei Orçamentária obrigam o Poder Executivo a encaminhar ao Poder Legislativo projeto de lei especificando as receitas e a programação das despesas.

CAPÍTULO VI
DAS DISPOSIÇÕES SOBRE VEDAÇÕES E TRANSFERÊNCIAS AO SETOR PRIVADO

Art. 35° - A transferência de recursos a título de subvenções sociais, nos termos do Art. 16, da Lei Federal 4.320/64, atenderá às entidades privadas sem fins lucrativos que exerçam atividades de natureza continuada nas áreas de assistência social, saúde e educação, de acordo com a área de atuação, nos termos da legislação vigente.

Parágrafo único – É vedada a destinação de recursos a título de subvenções sociais, auxílios e doações, inclusive de bens móveis e imóveis, às associações de servidores, ou quaisquer outras entidades congêneres, excetuadas creches e escolas para o atendimento pré-escolar.

Art. 36° - A transferência de recursos a título de auxílios, previstos no Art. 12, § 6° da Lei Federal 4.320/64, somente poderá ser realizada para entidades privadas sem fins lucrativos que prestem atendimento direto e gratuito ao público e desde que atendam a uma das seguintes situações:

I. Prestem atendimento na área de educação básica;
II. Prestem atendimento na área de saúde;
III. Prestem atendimento na área de assistência social;
IV. Sejam voltadas ao atendimento de pessoas carentes em situação de risco social ou diretamente alcançadas por programas e ações de combate à pobreza e geração de

www.jaciara.mt.gov.br
(66) 3461-7900
Av. Antônio Ferreira Sobrinho, 1.075
Centro - Jaciara-MT // 78820-000

trabalho e renda, nos casos em que ficar demonstrada que a entidade privada tem melhores condições que o Poder Público local para desenvolvimento das ações pretendidas, devidamente justificado pelo órgão concedente responsável;

V. Sejam consórcios públicos legalmente instituídos;

VI. Atuem na manutenção continuada de ações voltadas à recuperação das pessoas usuárias de drogas.

Art. 37º - A transferência de recursos a título de subvenções sociais e auxílios serão permitidos desde que haja:

I. Justificação pelo órgão concedente de que a entidade complementa de forma adequada os serviços já prestados diretamente pelo setor público;

II. Publicação pelo órgão concedente de normas a serem observadas que definam, entre outros aspectos, critérios e objetivos de habilitação e seleção das entidades beneficiárias e de alocação de recursos e prazo do benefício, prevendo-se, ainda, cláusula de reversão no caso do desvio de finalidade;

III. Manifestação prévia e expressa do setor técnico do órgão concedente sobre a adequação dos convênios e instrumentos congêneres às normas afetas à matéria;

IV. Execução na modalidade de aplicação 50 – Transferências a Instituições privadas sem fins lucrativos.

Art. 38º - A transferência de recursos a título de subvenções sociais e auxílios serão permitidos a entidades que:

I. Tenham apresentado suas prestações de contas de recursos anteriormente recebidos, nos prazos e condições fixados na legislação, sem que suas cintas tenham sido rejeitadas;

II. Apresentem demonstração de capacidade gerencial, operacional e técnica para desenvolver as atividades;

III. Apresentem comprovante de exercício nos últimos 02 (dois) anos, de atividades referentes à matéria objeto do convênio ou instrumento congênere que pretenda celebrar com órgãos e entidades da Administração Pública Municipal, salvo para as transferências destinadas a serviços de saúde integrantes do Sistema Único de Saúde;

IV. Apresentem os documentos de regularidade fiscal.

Art. 39º - A destinação de recursos a entidades privadas sem fins lucrativos não será permitida quando:

www.jaciara.mt.gov.br
(66) 3461-7900
Av. Antônio Ferreira Sobrinho, 1.075
Centro - Jaciara-MT // 78820-000

I. O dirigente for agente político de Poder ou do Ministério Público, tanto quanto dirigente de órgão ou entidade da administração pública, de qualquer esfera governamental, ou respectivo cônjuge ou companheiro, bem como parente em linha reta, colateral ou por afinidade, até o segundo grau;

II. O objeto social não se relacionar com as características do programa ou que não disponham de condições técnicas para executar o convênio.

CAPÍTULO VII
DAS DISPOSIÇÕES SOBRE ALTERAÇÕES NA LEGISLAÇÃO TRIBUTÁRIA

Art. 40º - O projeto de lei que conceda ou amplie incentivo ou benefício de natureza tributária só será aprovado ou editado se atendidas às exigências do artigo 14 da Lei Complementar Federal nº 101/2000.

Parágrafo único – Aplica-se à Lei que conceda ou amplie incentivo ou benefício de natureza financeira ou patrimonial as mesmas exigências referidas no caput, podendo a compensação, alternativamente, dar-se mediante o cancelamento, pelo mesmo período, de despesas em valor equivalente.

Art. 41º - As alterações relativas à legislação tributária municipal serão encaminhadas à Câmara Municipal pelo Poder Executivo.

§ 1º. Cabe ao Poder Executivo emitir orientações relativas a procedimentos específicos sobre:

I. Adequação e ajustes da legislação tributária decorrentes de alterações da legislação federal e estadual e demais recomendações oriundas da União e do Estado;

II. Revisão e simplificação da legislação tributária e de contribuições de sua competência;

III. Aperfeiçoamento dos instrumentos de proteção do crédito tributário;

IV. Geração da receita própria.

§ 2º. Os recursos eventualmente decorrentes das alterações previstas neste artigo serão incorporados ao Orçamento do Município, mediante a abertura de créditos adicionais no decorrer do exercício, observada a legislação vigente.

Art. 42º - O Imposto sobre Propriedade Predial e Territorial Urbana – IPTU, de 2020 poderá ter desconto de até 30% (trinta por cento) do valor lançado para pagamento em cota única, conforme a conveniência.

Parágrafo único – Os descontos previstos no caput serão considerados na previsão da receita orçamentária.

Art. 43º - A concessão de subsídios, isenção, anistias, remissões, redução de base de cálculo e crédito presumido de qualquer tributo deve ser efetuada por lei específica, nos termos do § 6º do Art. 150, da Constituição Federal, observadas ainda as exigências do Art. 14 da Lei Complementar federal nº 101/2000.

Art. 44º - Os tributos poderão ser corrigidos monetariamente segundo a variação estabelecida pelo INPC-IBGE ou outro indexador que venha substituí-lo.

CAPÍTULO VIII
DAS DISPOSIÇÕES FINAIS

Art. 45º - Ao projeto de Lei Orçamentária Anual poderão ser apresentadas emendas desde que:

I. Sejam compatíveis com o Plano Plurianual e com a Lei de Diretrizes Orçamentárias;
II. Não alterem dotações referentes a despesas de pessoal e encargos sociais, serviços da dívida e limite da reserva de contingência;
III. Não utilizem recursos provenientes de convênios e operações de créditos vinculados;
IV. Indiquem a destinação de recursos para o seu custeio.

Art. 46º - O Poder Executivo, até 30(trinta) dias após a publicação da lei Orçamentária de 2020, estabelecerá a programação financeira e o cronograma de execução mensal de desembolso por órgão, por fonte de recursos e grupo de despesa, nos termos do art. 8º da Lei Complementar Federal nº 101, de 04 de maio de 2000, com vistas ao cumprimento da meta de resultado primário estabelecida nesta lei e nas metas bimestrais de realização da receita, desdobradas por categoria econômica e fontes.

§ 1º - O Poder Executivo publicará, até 30 (trinta) dias após o encerramento do bimestre, os anexos do Relatório Resumido da Execução Orçamentária.

§ 2º - O relatório da Gestão Fiscal será emitido pelo chefe do Poder Executivo e pelo Presidente do Poder Legislativo, e será publicado até 30 (trinta) dias após o encerramento de cada semestre, com amplo acesso ao público, inclusive por meio eletrônico.

www.jaciara.mt.gov.br
(66) 3461-7900
Av. Antônio Ferreira Sobrinho, 1.075
Centro - Jaciara-MT // 78820-000

§ 3º - Até o final dos meses de fevereiro, maio e setembro de 2020, o Poder Executivo demonstrará e avaliará o cumprimento das metas fiscais de cada quadrimestre, incluídos todas as entidades do município em audiência pública no recinto da Câmara Municipal.

Art. 47º - O Poder Executivo adotará, durante o exercício de 2020, as medidas que se fizerem necessárias, observados os dispositivos legais, para dinamizar, operacionalizar e equilibrar a execução da Lei Orçamentária.

Art. 48º - Para efeito do § 3º, do art. 16, da Lei Complementar Federal nº 101/2000, entende-se como despesa irrelevante, aquela, cujo valor não ultrapasse, para bens e serviços, os limites estipulados nos incisos I e II, do Art. 24, da Lei federal nº 8.666, de 21 de junho de 1993, e alterações dadas pela Lei Federal nº 9.648, de 27 de maio de1998.

Art. 49º - O projeto de Lei Orçamentária para 2020, aprovada pelo Poder Legislativo será encaminhado para sanção até o encerramento do período legislativo.

Art. 50º - Não sendo encaminhado o autógrafo do Projeto de Lei Orçamentária anual até 31 de dezembro de 2019, fica o Poder Executivo autorizado a realizar a proposta orçamentária até a sua conversão em lei, no limite de até 1/12 (um doze avos) em cada mês.

Art. 51º - Esta Lei entra em vigor na data de sua publicação.

GABINETE DO PREFEITO MUNICIPAL, EM 18 DE OUTUBRO DE 2019.

ABDULJABAR GALVIN MOHAMMAD
PREFEITO MUNICIPAL – 2017 a 2020.

RONIEVON MIRANDA DA SILVA
Secretário Municipal de Administração e Finanças / Portaria nº. 02/2018

PRIORIDADES E INDICADORES POR PROGRAMAS

LDO
2020

PMJ
FL 21

PREFEITURA MUNICIPAL DE JACIARA - MT

LEI DE DIRETRIZES ORÇAMENTÁRIAS

ANEXO DE METAS FISCAIS

PRIORIDADES E INDICADORES POR PROGRAMAS (Situação da LDO em 01/01/2020)

2020

Lei: 034, Data: 31/08/2019

Programa	Descrição
0001	AÇÃO LEGISLATIVA

Indicador	*Unidade de Medida*		*Indice Recente*	*Indice Futuro*
ADQUIRIR EQUIPAMENTOS E MATERIAL P	UNI	UNIDADE	5	5
MANUTENÇÃO DAS ATIVIDADES DO LEGIS	MES	MESES	12	12
AMPLIAR O PRÉDIO DA CÂMARA MUNICIPA	MT2	METROS QUADRADO	61	20
TAXA DE PROJETOS APROVADOS	%	PORCENTAGEM	70	75
TAXA DE SATISFAÇÃO DA SOCIEDADE	%	PORCENTAGEM	70	75

0002	AÇÃO ADMINISTRATIVA

Indicador	*Unidade de Medida*		*Indice Recente*	*Indice Futuro*
REFORMAR O PAÇO MUNICIPAL	UNI	UNIDADE	1	1
ADQUIRIR IMÓVEIS	UNI	UNIDADE	1	1
ADQUIRIR EQUIPAMENTOS, MÓVEIS E UTE	UNI	UNIDADE	6	7
QUIRIR E MANTER OS MÓVEIS, EQUIPA	UNI	UNIDADE	5	10
MANTER OS ENCARGOS COM O PROCON	MES	MESES	12	12
MANTER OS ENCARGOS COM PUBLICIDA	MES	MESES	12	12
MANTER OS ENCARGOS COM A OUVIDORI	MES	MESES	12	12
MANTER OS ENCARGOS COM O GABINETE	MES	MESES	12	12
MANTER OS ENCARGOS COM A PROCURA	MES	MESES	12	12
MANTER ENCARGOS COM A SECRETARIA	MES	MESES	12	12
MANTER OS ENCARGOS COM DEPARTAME	MES	MESES	12	12

P M J
FL. 22

PREFEITURA MUNICIPAL DE JACIARA - MT

LEI DE DIRETRIZES ORÇAMENTÁRIAS

ANEXO DE METAS FISCAIS

PRIORIDADES E INDICADORES POR PROGRAMAS (Situação da LDO em 01/01/2020)

2020

Lei: 034, Data: 31/08/2019

Programa	Descrição
0003	GESTÃO PÚBLICA RESPONSÁVEL

Indicador	*Unidade de Medida*	*Indice Recente*	*Indice Futuro*
MANTER ENCARGOS COM REALIZAÇÕES DUNI	UNIDADE	1	1
MANTER O PROGRAMA DE MODERNIZAÇÃUNI	UNIDADE	1	1
GARANTIR A REALIZAÇÃO DE CONCURSOUNI	UNIDADE	2	2
MANTER O TEMPO DE RESPOSTA À SOLICDIA	DIARIA	5	4
MANTER AGENDA AMBIENTAL NA ADMINISANO	ANO	4	4
ADQUIRIR E MANTER OS MÓVEIS, EQUIPAMUNI	UNIDADE	6	6
ADQUIRIR EQUIPAMENTOS E MATERIAL PEUNI	UNIDADE	6	6
MANTER ENCARGOS COM A PÚBLICIDADEMES	MESES	12	12
MANTER ENCARGOS COM A CONTABILIDAMES	MESES	12	12
MANTER ENCARGOS COM O CONTROLE DMES	MESES	12	12
MANTER OS ENCARGOS COM A DIRETORIMES	MESES	12	12
MANTER ENCARGOS COM A DIRETORIA DMES	MESES	12	12
MANTER ENCARGOS COM A DIRETORIA DMES	MESES	12	12
MANTER ENCARGOS COM A SUPERINTENMES	MESES	12	12
MANTER ENCARGOS COM A SUPERINTENMES	MESES	12	12
MANTER ENCARGOS COM A SUPERINTENMES	MESES	12	12
MANTER OS ENCARGOS COM A SUPERINTMES	MESES	12	12
IMPLANTAR O PLANO DE ACOMPANHAMENMES	MESES	12	12
ENCARGOS COM OS PROCESSOS 33/2006 MES	MESES	12	12
AMORTIZAR A DÍVIDA C/ PREV-JACI (LEI 9%	PORCENTAGEM	100	100
MANTER AS CONTRIBUIÇÃO AO PASEP - P%	PORCENTAGEM	100	100
MANTER OS ENCARGOS DECORRENTES (%	PORCENTAGEM	100	100
AMORTIZAR A DÍVIDA COM O PREVJACI (LE%	PORCENTAGEM	100	100
AMORTIZAR A DÍVIDA JUNTO A ENERGISA %	PORCENTAGEM	100	100
AMORTIZAR A DÍVIDA COM O ESTADO MT -%	PORCENTAGEM	100	100
ENCARGOS COM PRECATÓRIOS NA FORM%	PORCENTAGEM	100	100

0004	DESENVOLVIMENTO DE RECURSOS HUMANOS

Indicador	*Unidade de Medida*	*Indice Recente*	*Indice Futuro*
ELEVAR EM PERCENTUAL O NÚMERO DE S%	PORCENTAGEM	3	4,5
ELEVAR O NIVEL DE SASTIFAÇÃO DO SER%	PORCENTAGEM	28	35
MANTER EM PERCENTUAL O NÍVEL DE DE%	PORCENTAGEM	45	67,5
ELEVAR O NÚMERO DE SERVIDORES MUN%	PORCENTAGEM	47,5	71,25

PMJ
FL 23

PREFEITURA MUNICIPAL DE JACIARA - MT

LEI DE DIRETRIZES ORÇAMENTÁRIAS

ANEXO DE METAS FISCAIS

PRIORIDADES E INDICADORES POR PROGRAMAS (Situação da LDO em 01/01/2020)

2020

Lei: 034, Data: 31/08/2019

Programa	Descrição
0005	GESTÃO EDUCACIONAL

Indicador	*Unidade de Medida*	*Indice Recente*	*Indice Futuro*
MANTER O SISTEMA DE PROCESSAMENTO UNI	UNIDADE	1	1
REFORMAR E AMPLIAR A SECRETARIA DE UNI	UNIDADE	1	1
CONSTRUIR A SEDE DA SECRETARIA DE E UNI	UNIDADE	1	1
MANTER ENCARGOS COM A FORMAÇÃO C ANO	ANO	1	1
MANTER O PLANO DE DESENVOLVIMETO I ANO	ANO	4	4
MANTER GASTOS COM PUBLICIDADES. MES	MESES	12	12
MANTER ENCARGOS COM TARIFAS BANCÁ MES	MESES	12	12
MANTER O DEPARTAMENTO ADMINISTRAT MES	MESES	12	12
MANTER O FUNDO DE DESENVOLVIMENTO MES	MESES	12	12
ADQUIRIR EQUIPAMENTOS, MÓVEIS E UTE UNI	UNIDADE	15	7

0006	DESENVOLVIMENTO DO TURISMO EM JACIARA

Indicador	*Unidade de Medida*	*Indice Recente*	*Indice Futuro*
REALIZAR PROSPEÇÕES PARA CAPTAÇÃO ANO	ANO	1	1
FIRMAR PARCERIAS COM O TRADE MUNIC UNI	UNIDADE	1	1
MANTER ELEBORAÇÃO DE PROJETOS REL ANO	ANO	1	1
MANTER E CONSTRUIR INFRAESTRUTURA UNI	UNIDADE	2	2
PARTICIPAR DE FEIRAS E EVENTOS. UNI	UNIDADE	3	4
ADQUIRIR EQUIPAMENTOS, MÓVEIS E UTE UNI	UNIDADE	4	4
EXPANDIR A SINALIZAÇÃO TURÍSTICA. UNI	UNIDADE	10	10
MANTER GASTOS COM PUBLICIDADES. MES	MESES	12	12
MANTER O FUNDO MUNICIPAL DE TURISM MES	MESES	12	12
MANTER A DIRETORIA DE DESENVOLVIME MES	MESES	12	12
ELEVAR A TAXA DE SATISFAÇÃO DOS TUR %	PORCENTAGEM	55	60
MANTER OS DADOS ESTATISTICOS DE TU UNI	UNIDADE	12	15

P M J
FL 24

PREFEITURA MUNICIPAL DE JACIARA - MT

LEI DE DIRETRIZES ORÇAMENTÁRIAS

ANEXO DE METAS FISCAIS

PRIORIDADES E INDICADORES POR PROGRAMAS (Situação da LDO em 01/01/2020)

2020

Lei: 034, Data: 31/08/2019

Programa	Descrição
0007	FORTALECIMENTO DA AGRICULTURA FAMILIAR

Indicador	*Unidade de Medida*	*Indice Recente*	*Indice Futuro*
ADQUIRIR PATRULHA MECANIZADA PARA UNI	UNIDADE	1	1
AMPLIAR, REFORMAR E ADEQUAR O MER UNI	UNIDADE	1	1
IMPLANTAR A UNIDADE DE REFERÊNCIA T UNI	UNIDADE	1	1
EXPANDIR E MANTER OS CURSOS DE QUA UNI	UNIDADE	3	1
PROMOVER EVENTOS RURAIS. UN	UNIDADE	2	2
CONSTRUIR AÇUDES PARA OS PEQUENOS UNI	UNIDADE	3	3
MANTER CAPACITAÇÃO COM OS PRODUT UNI	UNIDADE	4	4
MANTER E ADQUIRIR EQUIPAMENTOS E M UNI	UNIDADE	5	5
MANTER ELABORAÇÃO DE PROJETOS TÉC UNI	UNIDADE	2	2
MANTER O PROGRAMA DE GRADIAÇÃO. MES	MESES	12	12
MANTER ENCARGOS COM PUBLICIDADE. MES	MESES	12	12
MANTER OS ENCARGOS COM A FEIRA LIV MES	MESES	12	12
MANTER OS ENCARGOS COM O VIVEIRO D MES	MESES	12	12
MANTER A ASSISTÊNCIA TÉCNICA E EXPA MES	MESES	12	12
MANTER O DESENVOLVIMENTO DA AGRIC MES	MESES	12	12
MANTER O PROGRAMA DE AQUISIÇÃO DE MES	MESES	12	12
MANTER OS ENCARGOS COM O SETOR P MES	MESES	12	12
IMPLANTAR E MANTER O PROGRAMA POR MES	MESES	12	12
INCENTIVAR À ORGANIZAÇÃO COM ASSOC MES	MESES	12	12
ADQUIRIR E MANTER A DISTRIBUIÇÃO DE SC	SACO	100	30

0008	PRESERVAÇÃO AMBIENTAL

Indicador	*Unidade de Medida*	*Indice Recente*	*Indice Futuro*
IMPLANTAR O CENTRO DE TRIAGEM PAC 0 UNI	UNIDADE	1	1
MANTER A CONSTRUÇÃO DO ATERRO SA UNI	UNIDADE	1	1
MANTER E EXPANDIR NUMEROS DE EVEN UNI	UNIDADE	1	1
ADQUIRIR MÓVEIS, EQUIPAMENTOS E UTE UNI	UNIDADE	2	2
ADQUIRIR E MANTER EQUIPAMENTOS E M UNI	UNIDADE	3	4
MANTER ENCARGOS COM PUBLICIDADE MES	MESES	12	12
MANTER O PROGRAMA DE EDUCAÇÃO AM MES	MESES	12	12
MANTER A SUPERINTENDÊNCIA DE MEIO A MES	MESES	12	12
MANTER A CONSERVAÇÃO DE MANCIAIS, M MES	MESES	12	12
MANTER E ELEVAR A IMPLANTAÇÃO DE L UNI	UNIDADE	12	12
RECUPERAR ÁREA DEGRADADA - PAC 02 %	PORCENTAGEM	100	100
MANTER ÁREA VERDE URBANA NO MUNIC MT2	METROS QUADRADO	30,28	30,28

0009	GESTÃO DA SAÚDE COM QUALIDADE

Indicador	*Unidade de Medida*	*Indice Recente*	*Indice Futuro*
ADQUIRIR MÓVEIS, UTENSÍLIOS E EQUIPA UNI	UNIDADE	10	10
MANTER ENCARGOS COM O CONSELHO M MES	MESES	12	12
MANTER ENCARGOS COM CENTRAL DE R MES	MESES	12	12
MANTER ENCARGOS COM A SECRETARIA MES	MESES	12	12
PERCENTUAL DE AÇÕES DE EDUCAÇÃO P %	PORCENTAGEM	65	70
CONSTRUIR, AMPLIAR A SECRETARIA DE %	PORCENTAGEM	100	100

PMJ
FL 25

PREFEITURA MUNICIPAL DE JACIARA - MT

LEI DE DIRETRIZES ORÇAMENTÁRIAS

ANEXO DE METAS FISCAIS

PRIORIDADES E INDICADORES POR PROGRAMAS (Situação da LDO em 01/01/2020)

2020

Lei: 034, Data: 31/08/2019

Programa	Descrição
0010	CONSOLIDAR COM QUALIDADE A ATENÇÃO BÁSICA

Indicador	*Unidade de Medida*		*Indice Recente*	*Indice Futuro*
MANTER ENCARGOS COM O NASF	MES	MESES	12	12
MANTER ENCARGOS COM OS PSF'S.	MES	MESES	12	12
MANTER ENCARGOS COM PROGRAMA SA	MES	MESES	12	12
MANTER ENCARGOS COM ACS - AGENTES	MES	MESES	12	12
REDUZIR A TAXA DE MORTALIDADE INFAN	%	PORCENTAGEM	14,05	14,03
ADQUIRIR EQUIPAMENTOS, MÓVEIS E UTE	UNI	UNIDADE	22	21
REFORMAR ACADEMIA DE SAÚDE.	%	PORCENTAGEM	100	100
COBERTURA POPULACIONAL ESTIMADA D	%	PORCENTAGEM	100	100
COBERTURA POPULACIONAL ESTIMADA P	%	PORCENTAGEM	100	100

0011	PROMOVER A CONSOLIDAÇÃO DA MÉDIA E ALTA COMPLEXIDADE

Indicador	*Unidade de Medida*		*Indice Recente*	*Indice Futuro*
CONSTRUIR, AMPLIAR AS UNIDADES DA MU	UNI	UNIDADE	1	1
MANTER ENCARGOS COM SAMU	MES	MESES	12	12
MANTER ENCARGOS COM O CAPS	MES	MESES	12	12
MANTER ENCARGOS COM HOSPITAL MUN	MES	MESES	12	12
MANTER ENCARGO COM LABORATÓRIO M	MES	MESES	12	12
MANTER ENCARGOSCOM CENTRO DE REA	MES	MESES	12	12
MANTER ENCARGOS COM CENTRO DE ES	MES	MESES	12	12
MANTER ENCARGOS COM CONSÓRCIO IN	MES	MESES	12	12
MANTER ENCARGOS COM AS AÇÕES DA M	MES	MESES	12	12
MANTER ENCARGOS COM UND. DE COLET	MES	MESES	12	12
ADQUIRIR MÓVEIS, UTENSILIOS E EQUIPA	UNI	UNIDADE	26	18
TAXA DE MORTALIDADE PREMATURA MEN	%	PORCENTAGEM	31,3	31,1
TAXA DE MORTALIDADE PREMATURA MEN	%	PORCENTAGEM	42,3	42
PORPORÇÃO DE PARTO NORMAL NO SIST	%	PORCENTAGEM	26,35	26,05

0012	AMPLIAÇÃO E QUALIDADE NA ASSISTÊNCIA FARMACÊUTICA

Indicador	*Unidade de Medida*		*Indice Recente*	*Indice Futuro*
ADQUIRIR MÓVEIS, UTENSILIOS E EQUIPA	UNI	UNIDADE	5	5
MANTER ENCARGOS COM A FARMÁCIA MU	MES	MESES	12	12
CONSTRUIR OU AMPLIAR A FARMÁCIA MU	%	PORCENTAGEM	100	100
PROPORÇÃO DE CURA DOS CASOS NOVO	%	PORCENTAGEM	90	93

0013	AMPLIAÇÃO E QUALIDADE NA VIGILÂNCIA EM SAÚDE

Indicador	*Unidade de Medida*		*Indice Recente*	*Indice Futuro*
AQUISIÇÃO DE EQUIPAMENTOS E MATERI	UNI	UNIDADE	8	8
MANUTENÇÃO E ENCARGOS COM AS VIGI	MES	MESES	12	12
CONSTRUÇÃO, AMPLIAÇÃO DE UNIDADES	%	PORCENTAGEM	100	100
COBERTURA VACINAL COM A VACINA TET	%	PORCENTAGEM	100	100
INCIDÊNCIA DE ARBOVIROSES (DENGUE, Z	%	PORCENTAGEM	280	250

P M J
FL 26

PREFEITURA MUNICIPAL DE JACIARA - MT

LEI DE DIRETRIZES ORÇAMENTÁRIAS

ANEXO DE METAS FISCAIS

PRIORIDADES E INDICADORES POR PROGRAMAS (Situação da LDO em 01/01/2020)

2020

Lei: 034, Data: 31/08/2019

Programa	Descrição
0014	ESPORTE E LAZER - TRANSFORMANDO CRIANÇAS EM CIDADÃOS

Indicador	*Unidade de Medida*	*Índice Recente*	*Índice Futuro*
MANTER A RELIZAÇÕES DE JOGOS ESCOLUNI	UNIDADE	1	1
MANTER E PARTICIPAR COM AÇÕES NA TUNI	UNIDADE	1	1
MANTER A AQUISIÇÃO DE MÓVEIS, EQUIPAUNI	UNIDADE	1	1
MELHORIA NA INFRAESTRUTURA DO ESTÁUNI	UNIDADE	1	1
CONSTRUÇÃO DO CENTRO DE ESPORTE UNI	UNIDADE	1	1
CONSTRUIR PISTA DE ATLETISMO NO JARUNI	UNIDADE	1	1
EQUIPAR A ACADEMIA AO AR LIVRE PARA UNI	UNIDADE	2	2
MANTER OS PROJETOS POLIESPORTIVOSMES	MESES	12	12
MANTER OS ENCARGOS COM O GINÁSIO DMES	MESES	12	12
MANTER OS ENCARGOS COM A DIRETORIMES	MESES	12	12
AUMENTAR O PERCENTUAL DE ATLETAS %%	PORCENTAGEM	3,55	3,95

0015	ENSINO FUNDAMENTAL - ENSINAR E APRENDER COM QUALIDADE

Indicador	*Unidade de Medida*	*Índice Recente*	*Índice Futuro*
ELEVAR O NÚMERO DE ALUNOS PROFICIE%	PORCENTAGEM	34,68	36,84
AUMENTAR O NÚMERO DE ALUNOS ATENDUNI	UNIDADE	355	357
AUMENTAR O NÚMERO DE ALUNOS ATENDUNI	UNIDADE	628	630
ELEVAR O NÚMERO DE ALUNOS PROFICIE%	PORCENTAGEM	42,06	44,06
ELEVAR O NÚMERO DE ALUNOS PROFICIE%	PORCENTAGEM	48,24	49,79
ELEVAR A MÉDIA DO IDEB DOS ANOS INICIUNI	UNIDADE	6,4	6,4
ELEVAR O NÚMERO DE ALUNOS PROFICIE%	PORCENTAGEM	53,99	56,14
ELEVAR MÉDIA DO IDEB DOS ANOS FINAISUNI	UNIDADE	5,4	5,4
IMPLANTAR E MANTER SISTEMA INFORMUNI	UNIDADE	1	1
ELABORAR E MANTER AS DIRETRIZES CURUNI	UNIDADE	1	1
CONSTRUIR ESCOLA. UNI	UNIDADE	1	1
CONSTRUIR BIBLIOTECAS NAS UNIDADES UNI	UNIDADE	1	1
CONSTRUIR QUADRAS ESPORTIVAS NAS UUNI	UNIDADE	1	1
REFORMAR E/OU AMPLIAR AS ESCOLAS MUNI	UNIDADE	2	1
CONSTRUIR E AMPLIAR AS UNIDADES ESCUNI	UNIDADE	4	1
ELABORAR E MANTER O PROJETO DE AVASEMES	MESES	2	2
ADQUIRIR EQUIPAMENTOS E MATERIAIS PUNI	UNIDADE	2	2
IMPLANTAR LABORATÓRIOS DE CIÊNCIAS UNI	UNIDADE	4	4
IMPLEMANTAR LABORATÓRIOS DE INFORUNI	UNIDADE	4	4
MANTER ENCARGOS COM PDDE MUNICIPAUNI	UNIDADE	5	5
ADQUIRIR ACERVOS PARA AS BIBLIOTECAUNI	UNIDADE	5	5
MANTER ENCARGOS COM FUNDEB 40%. MES	MESES	12	12
MANTER ENCARGOS COM FUNDEB 60%. MES	MESES	12	12
MANTER ENCARGOS COM SALÁRIO EDUCMES	MESES	12	12
MANTER ENCARGOS COM PROGRAMAS EMES	MESES	12	12
ADQUIRIR EQUIPAMENTOS, MATERIAIS PEUNI	UNIDADE	16	16
MANTER ENCARGOS COM FORMAÇÃO COUNI	UNIDADE	20	20

PMJ
FL 27

PREFEITURA MUNICIPAL DE JACIARA - MT

LEI DE DIRETRIZES ORÇAMENTÁRIAS

ANEXO DE METAS FISCAIS

PRIORIDADES E INDICADORES POR PROGRAMAS (Situação da LDO em 01/01/2020)

2020

Lei: 034, Data: 31/08/2019

Programa	Descrição

0016 DESENVOLVIMENTO CULTURAL

Indicador	*Unidade de Medida*		*Indice Recente*	*Indice Futuro*
MANTER A BIBLIOTECA ITINERANTE.	UNI	UNIDADE	1	0
MANTER E AMPLIAR A BIBLIOTECA PÚBLIC	UNI	UNIDADE	1	1
MANTER O DOCUMENTÁRIO SOBRE A HIST	UNI	UNIDADE	1	1
RESTAURAR O PATRIMÔNIO DA CULTURA	UNI	UNIDADE	1	1
CONSTRUIR CONCHA ACÚSTICA.	UNI	UNIDADE	1	1
CONSTRUIR E/OU REFORMAR A CASA DE	UNI	UNIDADE	1	1
MANTER E EXPANDIR AS OFICINAS DE CU	UNI	UNIDADE	4	4
PROMOÇÃO DE OFICINAS CULTURAIS.	UNI	UNIDADE	4	4
MANTER E ADQUIRIR INSTRUMENTOS PAR	UNI	UNIDADE	5	5
MANTER E ADQUIRIR MÓVEIS E EQUIPAME	UNI	UNIDADE	6	6
RESGATE DA MEMÓRIA CULTURAL NO MU	UNI	UNIDADE	6	10
MANTER OS ENCARGOS COM A DIRETORI	MES	MESES	12	12
MANTER OS ENCARGOS COM O ANFITEAT	MES	MESES	12	12
IMPLANTAR , ESTRUTURAR E MANTER ES	MES	MESES	12	12
PARTICIPAÇÃO DA POPULAÇÃO EM EVENT	UNI	UNIDADE	8000	9000

0017 GESTÃO PÚBLICA DE DESENVOLVIMENTO URBANO

Indicador	*Unidade de Medida*		*Indice Recente*	*Indice Futuro*
IMPLANTAR PONTOS DE ÔNIBUS EM LUG	UNI	UNIDADE	1	0
AUMENTAR E MANTER OS VEICULOS PRÓ	UNI	UNIDADE	2	0
REVITALIZAR E AMPLIAR O CENTRO DE MU	MT2	METROS QUADRADO	3500	5000
READEQUAÇÃO DA MOBILIDADE URBANA	UNI	UNIDADE	1	1
ADQUIRIR EQUIPAMENTOS E MATERIAL PE	UNI	UNIDADE	8	8
MANTER CONTRIBUIÇÃO AO CONSÓRCIO	MES	MESES	12	12
MANUTENÇÃO E ENCARGOS COM A SECR	MES	MESES	12	12
MANTER O PERCENTUAL DE RETIRADA DO	%	PORCENTAGEM	100	100
CONSTRUIR CENTRO COMUNITÁRIO- MUL	%	PORCENTAGEM	100	100
REVITALIZAR E AMPLIAR OS CANTEIROS C	MT2	METROS QUADRADO	42500	43750
READEQUAR E AMPLIAR OS ESTACIONAM	MT2	METROS QUADRADO	40500	47250
AMPLIAR CONSTRUÇÃO DE MEIO FIO NA C	MT2	METROS QUADRADO	115000	122500
REGULARIZAR E AMPLIAR EM METROS QU	MT2	METROS QUADRADO	130000	155000
ELEVAR O PERCENTUAL DE TRATAMENT	%	PORCENTAGEM	9,97	11,44
ELEVAR O PERCENTUAL DA COBERTURA D	%	PORCENTAGEM	99,19	99,42

0018 JACIARA PAVIMENTADA

Indicador	*Unidade de Medida*		*Indice Recente*	*Indice Futuro*
AUMENTAR A FROTA PRÓPRIA DE VEÍCUL	UNI	UNIDADE	2	0
MANTER A ESTRADA PARQUE DA CACHOE	UNI	UNIDADE	1	1
ELEVAR AS RECUPERAÇÕES DE VIAS PAV	%	PORCENTAGEM	91,08	91,6
ELEVAR A CONSERVAÇÃO DE ESTRADAS P	%	PORCENTAGEM	96,39	96,62
ELEVAR AS VIAS URBANAS PAVIMENTADA	%	PORCENTAGEM	84,3	85,47

P M J
FL 28

PREFEITURA MUNICIPAL DE JACIARA - MT

LEI DE DIRETRIZES ORÇAMENTÁRIAS

ANEXO DE METAS FISCAIS

PRIORIDADES E INDICADORES POR PROGRAMAS (Situação da LDO em 01/01/2020)

2020

Lei: 034, Data: 31/08/2019

Programa	Descrição
0019	BR 364 REVITALIZADA

Indicador	*Unidade de Medida*	*Indice Recente*	*Indice Futuro*
PERCENTUAL DE QUILÔMETROS REVITALI%	PORCENTAGEM	40	50

0020	GESTÃO DA POLÍTICA DE DESENVOLVIMENTO VIÁRIO

Indicador	*Unidade de Medida*	*Indice Recente*	*Indice Futuro*
CONSTRUIR E REFORMAR PONTES DE MAUNI	UNIDADE	5	5
CONTRUIR E MANTER PONTES DE CONCRUNI	UNIDADE	6	5
MANUTENÇÃO E ENCARGOS COM A SUPEMES	MESES	12	12
MANTER E CONSERVAR AS ESTRADAS VIMES	MESES	12	12
ELEVAR E MANTER A REVITALIZAÇÃO DAS%	PORCENTAGEM	80	90

0021	GESTÃO DE RECURSOS HÍDRICOS

licador	*Unidade de Medida*	*Indice Recente*	*Indice Futuro*
MODERNIZAR O SISTEMA DE PROCESSAMUNI	UNIDADE	1	0
AUMENTAR AS UNIDADES DE RESERVATÓUNI	UNIDADE	1	0
AMPLIAR A ESTAÇÃO DE TRATAMENTO DEUNI	UNIDADE	1	1
ADQUIRIR VEÍCULO PARA O DAE. UNI	UNIDADE	1	1
CONSTRUIR POÇOS ARTESIANOS NO MUNUNI	UNIDADE	2	2
AUMENTAR A REDE DE ABASTECIMENTO DKM	QUILOMETRO	40	10
EXPANDIR A CONSTRUÇÃO DA REDE DE EKM	QUILOMETRO	32,5	46,25
AUMENTAR A COLOCAÇÃO DE HIDROMETI%	PORCENTAGEM	95,5	97,75
ELEVAR O PERCENTUAL DE DOMICILIOS R%	PORCENTAGEM	99,54	9960
ELEVAR O PERCENTUAL DE DOMICILIOS A%	PORCENTAGEM	13,01	18,14

0022	TRÂNSITO SEGURO

Indicador	*Unidade de Medida*	*Indice Recente*	*Indice Futuro*
EXPANDIR O NUMERO DE VIATURAS PARAUNI	UNIDADE	2	2
REDUZIR A TAXA DE ACIDENTES NO TRÂN%	PORCENTAGEM	15	10
AMPLIAR A SINALIZAÇÃO NO MUNICIPIO. %	PORCENTAGEM	60	70

23	MEU LAR - PROGRAMA DE HABITAÇÃO DE INTERESSE SOCIAL

Indicador	*Unidade de Medida*	*Indice Recente*	*Indice Futuro*
DISTRIBUIR BOLSA DE MATERIAL DE CONSUNI	UNIDADE	5	5
ADQUIRIR EQUIPAMENTOS E MATERIAL PEUNI	UNIDADE	3	3
CONSTRUIR CASAS POPULARES EM ÁREAUNI	UNIDADE	3	3
APOIO COM PARCERIA AO PROGRAMA ENUNI	UNIDADE	20	10
MANTER A DIRETORIA DE PROGRAMAS HAMES	MESES	12	12
MANTER OS KITS DE MELHORIAS HABITAÇUNI	UNIDADE	15	15
MELHORAR AS INSTALAÇÕES SANITÁRIASUNI	UNIDADE	20	20
MANTER A REGULARIZAÇÃO FUNDIÁRIA EUNI	UNIDADE	100	100
CONSTRUIR CASAS DE INTERESSE SOCIAUNI	UNIDADE	100	100

PMJ
FL 29

PREFEITURA MUNICIPAL DE JACIARA - MT

LEI DE DIRETRIZES ORÇAMENTÁRIAS

ANEXO DE METAS FISCAIS

PRIORIDADES E INDICADORES POR PROGRAMAS (Situação da LDO em 01/01/2020)

2020

Lei: 034, Data: 31/08/2019

Programa	Descrição
0024	GESTÃO DO SUAS - SISTEMA ÚNICO DE ASSISTÊNCIA SOCIAL

Indicador	*Unidade de Medida*	*Indice Recente*	*Indice Futuro*
OFERECER CURSOS DE QUALIFICAÇÕES UNI	UNIDADE	2	2
MELHORIAS DOS AMBIENTES DE ATENDIMUN	UNIDADE	5	5
MANTER AQUISIÇÃO DE EQUIPAMENTOS EUNI	UNIDADE	6	7
OFERECER CAPACITAÇÕES AOS TRABALHUNI	UNIDADE	6	8
MANUTENÇÃO E ENCARGOS COM A UNIDAMES	MESES	12	12
MANUTENÇÃO E ENCARGOS COM O ESPAMES	MESES	12	12
MANUTENÇÃO E ENCARGOS COM A GESTMES	MESES	12	12

0025	SEGURANÇA COMUNITÁRIA

Indicador	*Unidade de Medida*	*Indice Recente*	*Indice Futuro*
IMPLANTAR O PROJETO CIDADE DIGITAL UNI	UNIDADE	1	1
QUIRIR EQUIPAMENTOS, MÓVEIS E UTEUNI	UNIDADE	4	4
MANTER O PROJETO CIDADE DIGITAL MES	MESES	12	12
MANTER ENCARGOS COM O CONSELHO MES	MESES	12	12

0026	GESTÃO POLÍTICA DO PREV - JACI

Indicador	*Unidade de Medida*	*Indice Recente*	*Indice Futuro*
MANTER E MODERNIZAR O SISTEMA DE PRUNI	UNIDADE	1	1
REFORMAR E/OU AMPLIAR A SEDE DO PRUNI	UNIDADE	1	1
ADQUIRIR E MANTER OS MÓVEIS, EQUIPAMUNI	UNIDADE	4	4
MANTER OS ENCARGOS COM BENEFÍCIOSMES	MESES	12	12
MANTER A CONTRIBUIÇÃO COM O PASEPMES	MESES	12	12
MANTER OS ENCARGOS COM BENEFÍCIOSMES	MESES	12	12

0027	ALIMENTAÇÃO SAÚDAVEL

Indicador	*Unidade de Medida*	*Indice Recente*	*Indice Futuro*
ADQUIRIR VEÍCULOS PARA TRANPORTE DUNI	UNIDADE	0	1
AQUISIÇÃO DE MATERIAIS E EQUIPAMENTUNI	UNIDADE	6	6
NUTENÇÃO E ENCARGOS COM A COZINMES	MESES	12	12
CAPACITAR OS PROFISSINAIS DE APOIO DUNI	UNIDADE	60	68
MANTER O PERCENTUAL DE ALUNOS ATE%	PORCENTAGEM	100	100
MANTER O NÚMERO DE REFEIÇÕES OFERUNI	UNIDADE	926208	926208

PMJ
FL. 30

PREFEITURA MUNICIPAL DE JACIARA - MT

LEI DE DIRETRIZES ORÇAMENTÁRIAS

ANEXO DE METAS FISCAIS

PRIORIDADES E INDICADORES POR PROGRAMAS (Situação da LDO em 01/01/2020)

2020

Lei: 034, Data: 31/08/2019

Programa	Descrição
0028	PLANEJAMENTO COM RESPONSABILIDADE E TRANSPARÊNCIA

Indicador	*Unidade de Medida*		*Indice Recente*	*Indice Futuro*
MANTER SALA DE TRANSPARÊNCIA.	UNI	UNIDADE	1	1
MANTER O PLANO DE DESENVOLVIMENTO	UNI	UNIDADE	1	1
MANTER O CENTRO DE ATENDIMENTO EM	UNI	UNIDADE	1	1
MANTER ENCARGOS COM ELABORAÇÃO D	UNI	UNIDADE	1	1
ADQUIRIR EQUIPAMENTOS E MATERIAIS P	UNI	UNIDADE	4	4
ADQUIRIR MOVÉIS, EQUIPAMENTOS E UTE	UNI	UNIDADE	4	4
AQUIRIR IMÓVEIS.	UNI	UNIDADE	4	4
PERCENTUAL DA POPULAÇÃO QUE PARTI	%	PORCENTAGEM	8	8
MANTER ENCARGOS COM PUBLICIDADE.	MES	MESES	12	12
MANTER ENCARGOS COM PRESTAÇÃO DE	MES	MESES	12	12
MANTER ENCARGOS COM PROMOÇÃO DE	MES	MESES	12	12
MANTER ENCARGOS COM A SECRETARIA	MES	MESES	12	12
MANTER OS ENCARGOS COM A CONTROL	MES	MESES	12	12
MANTER ENCARGOS COM PROJETO DE T	MES	MESES	12	12
MANTER ENCARGOS COM O DEPARTAME	MES	MESES	12	12
MANTER ENCARGOS COM O DEPARTAME	MES	MESES	12	12
MANTER ENCARGOS COM ACOMPANHAM	MES	MESES	12	12
ATUALIZAR O PLANO DIRETOR.	UNI	UNIDADE	12	12
ÍNDICE DE QUALIDADE MUNICIPAL - NECES	%	PORCENTAGEM	10	15
ÍNDICE DE CONDIÇÕES DE VIDA MUNICIPA	%	PORCENTAGEM	20	30

0029	EDUCAÇÃO INFANTIL , APRENDENDO ATRAVÉS DAS BRINCADEIRAS

Indicador	*Unidade de Medida*		*Indice Recente*	*Indice Futuro*
REDUZIR A TAXA DE ABANDONO DAS CRIA	%	PORCENTAGEM	2,8	2,5
IMPLEMENTAR PROPOSTA CURRICULAR D	UNI	UNIDADE	1	1
IMPLANTAR E MANTER O SISTEMA INFOR	UNI	UNIDADE	1	1
CONSTRUÇÃO DE CRECHE	UNI	UNIDADE	1	1
REFORMA , ADAPTAR E/OU AMPLIAR AS U	UNI	UNIDADE	1	1
IMPLANTAR PARQUES NAS UNIDADE DE E	UNI	UNIDADE	2	3
IMPLANTAR BRINQUEDOTECAS NAS UNIDA	UNI	UNIDADE	2	3
MANTER O REPASSE DO PDDE MUNICIPAL	UNI	UNIDADE	5	5
MANTER ENCARGOS COM O FUNDEB 60%	MES	MESES	12	12
MANTER ENCARGOS COM O FUNDEB 40%	MES	MESES	12	12
MANTER ENCARGOS COM FORMAÇÃO CO	MES	MESES	12	12
AMPLIAR A OFERTA DE VAGAS PARA CRIA	%	PORCENTAGEM	43,8	46,9
AMPLIAR A OFERTA DE VAGAS PARA CRIA	%	PORCENTAGEM	100	100

0030	TRANSPORTE ESCOLAR SEGURO

Indicador	*Unidade de Medida*		*Indice Recente*	*Indice Futuro*
ADQUIRIR VEICULOS.	UNI	UNIDADE	1	1
CAPACITAR A "EQUIPE CENTRAL" NAS RO	UNI	UNIDADE	2	2
MANUTENÇÃO E ENCARGOS COM O TRANS	MES	MESES	12	12
REVISAR A FROTA ESCOLAR MENSALMEN	MES	MESES	12	12
QUANTIFICAR O NÚMERO DE ALUNOS DA	UNI	UNIDADE	520	540

PMJ
FL. 31

PREFEITURA MUNICIPAL DE JACIARA - MT

LEI DE DIRETRIZES ORÇAMENTÁRIAS

ANEXO DE METAS FISCAIS

PRIORIDADES E INDICADORES POR PROGRAMAS (Situação da LDO em 01/01/2020)

2020

Lei: 034, Data: 31/08/2019

Programa	Descrição
0031	ENSINO DE JOVENS E ADULTOS - EJA

Indicador	*Unidade de Medida*		*Indice Recente*	*Indice Futuro*
ADQUIRIR KITS DE MATERIAIS ESCOLARES	UNI	UNIDADE	15	15
ALFABETIZAR OS JOVENS E ADULTOS CO	UNI	UNIDADE	181	181
ESTABELECER PARCERIAS POR MEIO DE I	UNI	UNIDADE	181	181
ESTABELECER PARCERIA ENTRE UNIÃO, E	UNI	UNIDADE	181	181

0032	ASSISTÊNCIA SOCIAL - PROTEÇÃO BÁSICA

Indicador	*Unidade de Medida*		*Indice Recente*	*Indice Futuro*
MANTER AUXILIO NATALIDADE - CONCES	UNI	UNIDADE	1	1
CONSTRUIR CENTRO DE REFERÊNCIA DA	UNI	UNIDADE	1	1
MANTER AUXILIO CALAMIDADE - CONCES	UNI	UNIDADE	2	2
OFERECER CAPACITAÇÃO AOS PROFISIO	UNI	UNIDADE	2	2
POIAR OS BENEFICIÁRIOS DO BOLSA FA	UNI	UNIDADE	2	3
MANTER O ALUGUEL SOCIAL AS FAMILIAS	FAMILIA	MESES	12	12
MANTER O ATENDIMENTO DO PROGRAMA	MES	MESES	12	12
MANTER A EQUIPE VOLANTE PARA ATEND	MES	MESES	12	12
MANTER AUXILIO FUNERAL - CONCESSÃ	PESSO	PESSOAS	32	32
MANTER AUXILIO ALIMENTAÇÃO - CONCE	MENSA	MESES	80	80
MANTER O ATENDIMENTO COM O PROGR	%	PORCENTAGEM	250	300
MANTER O ATENDIMENTO DAS FAMÍLIAS I	PE	PESSOAS	1500	1500

0033	ASSISTÊNCIA SOCIAL - PROTEÇÃO ESPECIALIZADA

Indicador	*Unidade de Medida*		*Indice Recente*	*Indice Futuro*
AMPLIAR E REFORMAR A CASA LAR - LAR	UNI	UNIDADE	0	1
AMPLIAR E REFORMAR O CENTRO DE ATE	UNI	UNIDADE	1	1
MANTER O ATENDIMENTO COM MEDIDAS	MES	MESES	12	12
MANTER O ATENDIMENTO AS FAMILIAS E	MES	MESES	12	12
MANTER O ATENDIMENTO DO CONSELHO	MES	MESES	12	12
MANTER A TRANSFERÊNCIA FINANCEIRA	MES	MESES	12	12
NTER A TRANSFERÊNCIA FINANCEIRA	MES	MESES	12	12
MANTER O PROJETO BOMBEIRO DO FUTU	MES	MESES	12	12
MANTER O ATENDIMENTO COM CRIANÇA	MES	MESES	12	12
INCLUIR O PROJETO SOLDADO MIRIM PAR	MES	MESES	12	12
MANTER O ATENDIMENTO COM TRANSEU	PE	PESSOAS	8	8

0034	EDUCAÇÃO ESPECIAL

Indicador	*Unidade de Medida*		*Indice Recente*	*Indice Futuro*
GARANTIR SALAS DE RECURSOS MULTIFU	UNI	UNIDADE	2	2
OFERECER ESPAÇOS FÍSICOS COM ADEQ	UNI	UNIDADE	2	2
CAPACITAR OS PROFISSIONAIS DA EDUCA	UNI	UNIDADE	37	37
AMPLIAR O ATEND. AOS ALUNOS COM DE	UNI	UNIDADE	55	58

0999	RESERVA DE CONTINGÊNCIA

Indicador	*Unidade de Medida*		*Indice Recente*	*Indice Futuro*
PERCENTUAL DE USO DA RESERVA	%	PORCENTAGEM	100	100

PMJ
FL. 32

PROGRAMAS, METAS E AÇÕES

PMJ
FL 33

Av. Antônio Ferreira Sobrinho, 1.075
CEP: 78.820-000, Jaciara-MT
66. 3461-7900
www.jaciara.mt.gov.br

PREFEITURA MUNICIPAL DE JACIARA - MT

LEI DE DIRETRIZES ORÇAMENTÁRIAS

ANEXO DE METAS FISCAIS

PROGRAMAS, METAS E AÇÕES (LDO 2020 - Situação em 01/01/2020)

2020

Lei: 034, Data: 31/08/2019

LDO 2020

Programa Descrição

0001 AÇÃO LEGISLATIVA

Metas

Indicadores	*Unidade de Medida*		*Indice Recente*	*Indice Futuro*
ADQUIRIR EQUIPAMENTOS E MATERIAL PERMANENTE	UNI	UNIDADE	5	5
MANUTENÇÃO DAS ATIVIDADES DO LEGISLATIVO	MES	MESES	12	12
AMPLIAR O PRÉDIO DA CÂMARA MUNICIPAL	MT2	METROS QUADRADO	61	20
TAXA DE PROJETOS APROVADOS	%	PORCENTAGEM	70	75
TAXA DE SATISFAÇÃO DA SOCIEDADE	%	PORCENTAGEM	70	75

Ações

Entidade	*Unid.Orçam.*	*Proj.Ativ.*	*Função*	*SubFunção*	*FonGrupo*	*FonCódigo*	*Categoria*	*Meta*	*Valor*
0003 CÂMARA MUNICIPAL DE JACIARA								5	60.000,00
	030101 CÂMARA MUNICIPAL DE VEREADORES								
		1001 Modernização dos equipamentos do legislativo							
			01 Legislativa						
				031 Ação Legislativa					
					1 Recursos do Exercício Corrente				
						00 Recursos Ordinários			
							4 DESPESAS DE CAPITAL		
0003 CÂMARA MUNICIPAL DE JACIARA								60	200.000,00
	030101 CÂMARA MUNICIPAL DE VEREADORES								
		1073 Reforma e/ou ampliação do prédio do legislativo							
			01 Legislativa						
				031 Ação Legislativa					
					1 Recursos do Exercício Corrente				
						00 Recursos Ordinários			
							4 DESPESAS DE CAPITAL		

PMJ FL. 39

LDO 2020

0003 CÂMARA MUNICIPAL DE JACIARA 12 2.757.785,61
030101 CÂMARA MUNICIPAL DE VEREADORES
2001 Manutenção das atividades do legislativo
01 Legislativa
031 Ação Legislativa
1 Recursos do Exercicio Corrente
00 Recursos Ordinários
3 DESPESAS CORRENTES

0003 CÂMARA MUNICIPAL DE JACIARA 12 250.000,00
030101 CÂMARA MUNICIPAL DE VEREADORES
2061 Manutenção com publicidade
01 Legislativa
031 Ação Legislativa
1 Recursos do Exercicio Corrente
00 Recursos Ordinários
3 DESPESAS CORRENTES

Total Geral do Programa: 3.267.785,61

PMJ FL. 35

LDO 2020

Programa	Descrição
0002	AÇÃO ADMINISTRATIVA

Metas

Indicadores	*Unidade de Medida*		*Indice Recente*	*Indice Futuro*
REFORMAR O PAÇO MUNICIPAL	UNI	UNIDADE	1	1
ADQUIRIR IMÓVEIS	UNI	UNIDADE	1	1
ADQUIRIR EQUIPAMENTOS, MÓVEIS E UTENSILIOS PARA SECRETARIA	UNI	UNIDADE	6	7
ADQUIRIR E MANTER OS MÓVEIS, EQUIPAMENTOS E UTENSÍLIOS P/ GA	UNI	UNIDADE	5	10
MANTER OS ENCARGOS COM O PROCON	MES	MESES	12	12
MANTER OS ENCARGOS COM PUBLICIDADE	MES	MESES	12	12
MANTER OS ENCARGOS COM A OUVIDORIA MUNICIPAL	MES	MESES	12	12
MANTER OS ENCARGOS COM O GABINETE DO PREFEITO	MES	MESES	12	12
MANTER OS ENCARGOS COM A PROCURADORIA MUNICIPAL	MES	MESES	12	12
MANTER ENCARGOS COM A SECRETARIA MUNICIPAL DE GOVERNO	MES	MESES	12	12
MANTER OS ENCARGOS COM DEPARTAMENTO COMUNICAÇÃO E EVEN	MES	MESES	12	12

Ações

Entidade	*Unid.Orçam.*	*Proj.Ativ.*	*Função*	*SubFunção*	*FonGrupo*	*FonCódigo*	*Categoria*	*Meta*	*Valor*
0001	PREFEITURA MUNICIPAL DE JACIARA-MT							10	3.000,00
	010201	GABINETE DO PREFEITO							
		1039	Aquisição de equip., móveis e utensílios p/ gab. do Prefeito						
			04	Administração					
				122	Administração Geral				
					1	Recursos do Exercício Corrente			
						00	Recursos Ordinários		
							4 DESPESAS DE CAPITAL		

PMJ FL. 36

LDO 2020

0001 PREFEITURA MUNICIPAL DE JACIARA-MT — 1 — 1.000,00
010201 GABINETE DO PREFEITO
1060 Reforma do Paço Municipal
04 Administração
122 Administração Geral
1 Recursos do Exercicio Corrente
00 Recursos Ordinários
4 DESPESAS DE CAPITAL

0001 PREFEITURA MUNICIPAL DE JACIARA-MT — 1 — 100,00
010201 GABINETE DO PREFEITO
1280 Aquisição de Imóveis
04 Administração
122 Administração Geral
1 Recursos do Exercicio Corrente
92 Alienação de Bens
4 DESPESAS DE CAPITAL

0001 PREFEITURA MUNICIPAL DE JACIARA-MT — 2 — 3.000,00
010201 GABINETE DO PREFEITO
1358 Aquisição de Equipamentos e Mat. Permanente para Procuradoria Municipal
04 Administração
122 Administração Geral
1 Recursos do Exercicio Corrente
00 Recursos Ordinários
4 DESPESAS DE CAPITAL

0001 PREFEITURA MUNICIPAL DE JACIARA-MT — 2 — 3.000,00
010201 GABINETE DO PREFEITO
1359 Aquisição Equipamentos e Mat. Permanente para Controladoria Interna
04 Administração
124 Controle Interno
1 Recursos do Exercicio Corrente
00 Recursos Ordinários
4 DESPESAS DE CAPITAL

PMJ FL. 37

LDO 2020

0001 PREFEITURA MUNICIPAL DE JACIARA-MT — 12 — 405.000,00
010201 GABINETE DO PREFEITO
2004 Manutenção e Encargos com a Procuradoria Municipal
04 Administração
122 Administração Geral
1 Recursos do Exercicio Corrente
00 Recursos Ordinários
3 DESPESAS CORRENTES

0001 PREFEITURA MUNICIPAL DE JACIARA-MT — 12 — 1.824.084,41
010201 GABINETE DO PREFEITO
2006 Manutenção e Encargos do Gabinete do Prefeito
04 Administração
122 Administração Geral
1 Recursos do Exercicio Corrente
00 Recursos Ordinários
3 DESPESAS CORRENTES

0001 PREFEITURA MUNICIPAL DE JACIARA-MT — 12 — 60.000,00
010201 GABINETE DO PREFEITO
2095 Manutenção e Encargos com a Ouvidoria Geral
04 Administração
122 Administração Geral
1 Recursos do Exercicio Corrente
00 Recursos Ordinários
3 DESPESAS CORRENTES

0001 PREFEITURA MUNICIPAL DE JACIARA-MT — 12 — 232.330,20
010201 GABINETE DO PREFEITO
2130 Manutenção e encargos com a Controladoria Interna
04 Administração
124 Controle Interno
1 Recursos do Exercício Corrente
00 Recursos Ordinários
3 DESPESAS CORRENTES

FL 38 PMJ

0001 PREFEITURA MUNICIPAL DE JACIARA-MT 12 262.041,06
010201 GABINETE DO PREFEITO
2171 Manutenção do Paço Municipal
04 Administração
122 Administração Geral
1 Recursos do Exercicio Corrente
00 Recursos Ordinários
3 DESPESAS CORRENTES

0001 PREFEITURA MUNICIPAL DE JACIARA-MT 1 100,00
010701 SECRETARIA MUNICIPAL DE GOVERNO
1119 Construção do Centro Politico Administrativo Municipal
04 Administração
122 Administração Geral
1 Recursos do Exercicio Corrente
00 Recursos Ordinários
4 DESPESAS DE CAPITAL

0001 PREFEITURA MUNICIPAL DE JACIARA-MT 3 3.000,00
010701 SECRETARIA MUNICIPAL DE GOVERNO
1160 Aquisição de Equipamentos e Material Permanente para Secretaria de Governo
04 Administração
122 Administração Geral
1 Recursos do Exercicio Corrente
00 Recursos Ordinários
4 DESPESAS DE CAPITAL

0001 PREFEITURA MUNICIPAL DE JACIARA-MT 12 100.000,00
010701 SECRETARIA MUNICIPAL DE GOVERNO
2051 Manutenção com a Publicidade Institucional
04 Administração
122 Administração Geral
1 Recursos do Exercicio Corrente
00 Recursos Ordinários
3 DESPESAS CORRENTES

PMJ FL. 39

LDO 2020

0001 PREFEITURA MUNICIPAL DE JACIARA-MT — 12 — 325.582,62
010701 SECRETARIA MUNICIPAL DE GOVERNO
2133 Manutenção e Enc. com a Secretaria Adjunta de Comunicação, Eventos e Cerimonial
04 Administração
122 Administração Geral
1 Recursos do Exercício Corrente
00 Recursos Ordinários
3 DESPESAS CORRENTES

0001 PREFEITURA MUNICIPAL DE JACIARA-MT — 12 — 255.608,53
010701 SECRETARIA MUNICIPAL DE GOVERNO
2155 Manutenção e encargos com a Secretaria Municipal de Governo
04 Administração
122 Administração Geral
1 Recursos do Exercício Corrente
00 Recursos Ordinários
3 DESPESAS CORRENTES

0001 PREFEITURA MUNICIPAL DE JACIARA-MT — 1 — 100,00
010701 SECRETARIA MUNICIPAL DE GOVERNO
2221 Manutenção e Encargos com a Realização de Eventos
04 Administração
122 Administração Geral
1 Recursos do Exercício Corrente
00 Recursos Ordinários
3 DESPESAS CORRENTES

0001 PREFEITURA MUNICIPAL DE JACIARA-MT — 12 — 35.028,00
010701 SECRETARIA MUNICIPAL DE GOVERNO
2312 Manutenção e Encargos com a Junta do Serviço Militar
04 Administração
122 Administração Geral
1 Recursos do Exercício Corrente
00 Recursos Ordinários
3 DESPESAS CORRENTES

PMJ FL. 40

LDO 2020

0001 PREFEITURA MUNICIPAL DE JACIARA-MT — 12 — 9.000,00
010701 SECRETARIA MUNICIPAL DE GOVERNO
2398 Manutenção e Encargos com a Diretoria do Procon
14 Direitos da Cidadania
422 Direitos Individuais, Coletivos e Difusos
1 Recursos do Exercício Corrente
00 Recursos Ordinários
3 DESPESAS CORRENTES

0001 PREFEITURA MUNICIPAL DE JACIARA-MT — 1 — 1.000,00
010701 SECRETARIA MUNICIPAL DE GOVERNO
2398 Manutenção e Encargos com a Diretoria do Procon
14 Direitos da Cidadania
422 Direitos Individuais, Coletivos e Difusos
1 Recursos do Exercício Corrente
00 Recursos Ordinários
4 DESPESAS DE CAPITAL

Total Geral do Programa: 3.522.974,82

PMJ FL 46

Programa | **Descrição**

0003 GESTÃO PÚBLICA RESPONSÁVEL

Metas

Indicadores	*Unidade de Medida*		*Índice Recente*	*Índice Futuro*
MANTER ENCARGOS COM REALIZAÇÕES DE LEILÕES.	UNI	UNIDADE	1	1
MANTER O PROGRAMA DE MODERNIZAÇÃO ADM. TRIB. - PMAT	UNI	UNIDADE	1	1
GARANTIR A REALIZAÇÃO DE CONCURSO PÚBLICO E PROCESSO SEL	UNI	UNIDADE	2	2
MANTER O TEMPO DE RESPOSTA À SOLICITAÇÕES DE INFORMA, RECI	DIA	DIARIA	5	4
MANTER AGENDA AMBIENTAL NA ADMINISTRAÇÃO PÚBLICA A3P	ANO	ANO	4	4
ADQUIRIR E MANTER OS MÓVEIS, EQUIPAMENTOS E UTENSILIOS PAR/	UNI	UNIDADE	6	6
ADQUIRIR EQUIPAMENTOS E MATERIAL PERMANENTE PARA A SEC. DE	UNI	UNIDADE	6	6
MANTER ENCARGOS COM A PÚBLICIDADE.	MES	MESES	12	12
MANTER ENCARGOS COM A CONTABILIDADE.	MES	MESES	12	12
MANTER ENCARGOS COM O CONTROLE DO PATRIMÔNIO PÚBLICO	MES	MESES	12	12
MANTER OS ENCARGOS COM A DIRETORIA PROCESSOS LICITATÓRIOS	MES	MESES	12	12
MANTER ENCARGOS COM A DIRETORIA DE RECURSOS HUMANOS (RH)	MES	MESES	12	12
MANTER ENCARGOS COM A DIRETORIA DE FINANÇAS E TESOURARIA.	MES	MESES	12	12
MANTER ENCARGOS COM A SUPERINTENDÊNCIA DA FAZENDA MUNICI	MES	MESES	12	12
MANTER ENCARGOS COM A SUPERINTENDÊNCIA DE EXECUÇÃO E AQ	MES	MESES	12	12
MANTER ENCARGOS COM A SUPERINTENDÊNCIA DE TECNOLOGIA DA	MES	MESES	12	12
MANTER OS ENCARGOS COM A SUPERINTENDÊNCIA DA EXECUÇÃO C	MES	MESES	12	12
IMPLANTAR O PLANO DE ACOMPANHAMENTO MENSAL DAS ATIVIDADE	MES	MESES	12	12
ENCARGOS COM OS PROCESSOS 33/2006 E 154/2010.	MES	MESES	12	12
AMORTIZAR A DÍVIDA C/ PREV-JACI (LEI 993/2005).	%	PORCENTAGEM	100	100
MANTER AS CONTRIBUIÇÃO AO PASEP - PROGRAMA FORMAÇÃO DO P.	%	PORCENTAGEM	100	100
MANTER OS ENCARGOS DECORRENTES (SENTENÇAS JUDICIAIS E SE	%	PORCENTAGEM	100	100
AMORTIZAR A DÍVIDA COM O PREVJACI (LEI 1728/2016)	%	PORCENTAGEM	100	100
AMORTIZAR A DÍVIDA JUNTO A ENERGISA S/A (LEI 1742/2016).	%	PORCENTAGEM	100	100
AMORTIZAR A DÍVIDA COM O ESTADO MT - SANEMAT (LEI 873/2004)	%	PORCENTAGEM	100	100

PMJ FL. 66

ENCARGOS COM PRECATÓRIOS NA FORMA DO ART. 100 CF % PORCENTAGEM 100 100

Ações

Entidade	*Unid.Orçam.*	*Proj.Ativ.*	*Função*	*SubFunção*	*FonGrupo*	*FonCódigo*	*Categoria*	*Meta*	*Valor*
0001	PREFEITURA MUNICIPAL DE JACIARA-MT							6	3.000,00
	010401	SECRETARIA MUNICIPAL DE ADMINISTRAÇÃO E FINANÇAS							
		1003	Aquisição de Equipamentos e Mat.Permanente para Secretaria de Administração e Finanças						
			04	Administração					
				122	Administração Geral				
					1		Recursos do Exercício Corrente		
						00	Recursos Ordinários		
							4 DESPESAS DE CAPITAL		
0001	PREFEITURA MUNICIPAL DE JACIARA-MT							1	100,00
	010401	SECRETARIA MUNICIPAL DE ADMINISTRAÇÃO E FINANÇAS							
		1297	Implantação Programa de Modernização Adm. Trib. - PMAT						
			04	Administração					
				122	Administração Geral				
					1		Recursos do Exercício Corrente		
						00	Recursos Ordinários		
							4 DESPESAS DE CAPITAL		
0001	PREFEITURA MUNICIPAL DE JACIARA-MT							12	145.883,77
	010401	SECRETARIA MUNICIPAL DE ADMINISTRAÇÃO E FINANÇAS							
		2016	Manutenção e Encargos com a Superintendência de Execução e Aquisição						
			04	Administração					
				122	Administração Geral				
					1		Recursos do Exercício Corrente		
						00	Recursos Ordinários		
							3 DESPESAS CORRENTES		

PMJ FL 43

0001 PREFEITURA MUNICIPAL DE JACIARA-MT — 12 — 290.875,31
010401 SECRETARIA MUNICIPAL DE ADMINISTRAÇÃO E FINANÇAS
2017 Manutenção e encargos com a Diretoria de Finanças e Tesouraria
04 Administração
122 Administração Geral
1 Recursos do Exercicio Corrente
00 Recursos Ordinários
3 DESPESAS CORRENTES

0001 PREFEITURA MUNICIPAL DE JACIARA-MT — 2 — 1.000,00
010401 SECRETARIA MUNICIPAL DE ADMINISTRAÇÃO E FINANÇAS
2053 Realização de Concurso Público e Processo Seletivo
04 Administração
122 Administração Geral
1 Recursos do Exercicio Corrente
00 Recursos Ordinários
3 DESPESAS CORRENTES

0001 PREFEITURA MUNICIPAL DE JACIARA-MT — 12 — 979.816,14
010401 SECRETARIA MUNICIPAL DE ADMINISTRAÇÃO E FINANÇAS
2055 Manutenção e encargos com a Superintendência da Fazenda Municipal
04 Administração
125 Normatização e Fiscalização
1 Recursos do Exercício Corrente
00 Recursos Ordinários
3 DESPESAS CORRENTES

0001 PREFEITURA MUNICIPAL DE JACIARA-MT — 12 — 218.112,62
010401 SECRETARIA MUNICIPAL DE ADMINISTRAÇÃO E FINANÇAS
2067 Manutenção e encargos com a Contabilidade
04 Administração
122 Administração Geral
1 Recursos do Exercicio Corrente
00 Recursos Ordinários
3 DESPESAS CORRENTES

PMJ FL

0001 PREFEITURA MUNICIPAL DE JACIARA-MT — 12 — 1.350.345,06

010401 SECRETARIA MUNICIPAL DE ADMINISTRAÇÃO E FINANÇAS

2120 Manutenção e encargos com a Secretaria de Administração e Finanças

04 Administração

122 Administração Geral

1 Recursos do Exercicio Corrente

00 Recursos Ordinários

3 DESPESAS CORRENTES

0001 PREFEITURA MUNICIPAL DE JACIARA-MT — 12 — 73.481,29

010401 SECRETARIA MUNICIPAL DE ADMINISTRAÇÃO E FINANÇAS

2225 Manutenção e Encargos com a Coordenadoria do Patrimônio Municipal

04 Administração

122 Administração Geral

1 Recursos do Exercicio Corrente

00 Recursos Ordinários

3 DESPESAS CORRENTES

0001 PREFEITURA MUNICIPAL DE JACIARA-MT — 12 — 75.000,00

010401 SECRETARIA MUNICIPAL DE ADMINISTRAÇÃO E FINANÇAS

2226 Manutenção e encargos com publicidade

04 Administração

122 Administração Geral

1 Recursos do Exercicio Corrente

00 Recursos Ordinários

3 DESPESAS CORRENTES

0001 PREFEITURA MUNICIPAL DE JACIARA-MT — 1 — 100,00

010401 SECRETARIA MUNICIPAL DE ADMINISTRAÇÃO E FINANÇAS

2258 Encargos com a realização de leilões

04 Administração

122 Administração Geral

1 Recursos do Exercicio Corrente

00 Recursos Ordinários

3 DESPESAS CORRENTES

PMJ FL. 45

0001 PREFEITURA MUNICIPAL DE JACIARA-MT — 12 — 248.305,84

010401 SECRETARIA MUNICIPAL DE ADMINISTRAÇÃO E FINANÇAS

2456 Manutenção e Encargos com a Diretoria de Processos Licitatórios

04 Administração

122 Administração Geral

1 Recursos do Exercício Corrente

00 Recursos Ordinários

3 DESPESAS CORRENTES

0001 PREFEITURA MUNICIPAL DE JACIARA-MT — 12 — 151.284,87

010401 SECRETARIA MUNICIPAL DE ADMINISTRAÇÃO E FINANÇAS

2457 Manutenção e Encargos com a Superintendência da Execução Orçamentária

04 Administração

122 Administração Geral

1 Recursos do Exercício Corrente

00 Recursos Ordinários

3 DESPESAS CORRENTES

0001 PREFEITURA MUNICIPAL DE JACIARA-MT — 12 — 190.153,02

010401 SECRETARIA MUNICIPAL DE ADMINISTRAÇÃO E FINANÇAS

2458 Manutenção e encargos com a Diretoria de Recursos Humanos(RH)

04 Administração

122 Administração Geral

1 Recursos do Exercício Corrente

00 Recursos Ordinários

3 DESPESAS CORRENTES

0001 PREFEITURA MUNICIPAL DE JACIARA-MT — 12 — 181.222,41

010401 SECRETARIA MUNICIPAL DE ADMINISTRAÇÃO E FINANÇAS

2459 Manutenção e Encargos com a Superintendência de Tecnologia da Informação

04 Administração

126 Tecnologia da Informação

1 Recursos do Exercício Corrente

00 Recursos Ordinários

3 DESPESAS CORRENTES

FL 56 PMJ

0001	PREFEITURA MUNICIPAL DE JACIARA-MT	100	200,00
010402	ENCARGOS GERAIS DO MUNICÍPIO		
0002	Encargos Decorrentes de Processos Judiciais		
28	Encargos Especiais		
846	Outros Encargos Especiais		
1	Recursos do Exercício Corrente		
00	Recursos Ordinários		
3	DESPESAS CORRENTES		

0001	PREFEITURA MUNICIPAL DE JACIARA-MT	100	10.000,00
010402	ENCARGOS GERAIS DO MUNICÍPIO		
0004	Encargos com pagamento de Sentenças Judiciais(RPV)		
28	Encargos Especiais		
846	Outros Encargos Especiais		
1	Recursos do Exercício Corrente		
00	Recursos Ordinários		
3	DESPESAS CORRENTES		

0001	PREFEITURA MUNICIPAL DE JACIARA-MT	100	692.800,76
010402	ENCARGOS GERAIS DO MUNICÍPIO		
0005	Encargos com o PASEP - Prog. Formação do Patrimônio do Serv		
28	Encargos Especiais		
846	Outros Encargos Especiais		
1	Recursos do Exercício Corrente		
00	Recursos Ordinários		
3	DESPESAS CORRENTES		

0001	PREFEITURA MUNICIPAL DE JACIARA-MT	100	18.000,00
010402	ENCARGOS GERAIS DO MUNICÍPIO		
0008	Amortização da dívida com o PrevJaci - (Lei 993/2005)		
28	Encargos Especiais		
843	Serviço da Dívida Interna		
1	Recursos do Exercício Corrente		
00	Recursos Ordinários		
3	DESPESAS CORRENTES		

FL PMJ

LDO 2020

0001 PREFEITURA MUNICIPAL DE JACIARA-MT — 100 — 27.135,36
010402 ENCARGOS GERAIS DO MUNICÍPIO
0008 Amortização da dívida com o PrevJaci - (Lei 993/2005)
28 Encargos Especiais
843 Serviço da Dívida Interna
1 Recursos do Exercício Corrente
00 Recursos Ordinários
4 DESPESAS DE CAPITAL

0001 PREFEITURA MUNICIPAL DE JACIARA-MT — 12 — 14.000,00
010402 ENCARGOS GERAIS DO MUNICÍPIO
0017 Joseleide Martins dos Anjos - CPF 903.186.504-44 - Proc.33/2006
28 Encargos Especiais
846 Outros Encargos Especiais
1 Recursos do Exercício Corrente
00 Recursos Ordinários
3 DESPESAS CORRENTES

0001 PREFEITURA MUNICIPAL DE JACIARA-MT — 12 — 28.000,00
010402 ENCARGOS GERAIS DO MUNICÍPIO
0018 Magda dos Santos - CPF: 037.786.771-36 - Processo - 154/2010
28 Encargos Especiais
846 Outros Encargos Especiais
1 Recursos do Exercício Corrente
00 Recursos Ordinários
3 DESPESAS CORRENTES

0001 PREFEITURA MUNICIPAL DE JACIARA-MT — 100 — 692.800,76
010402 ENCARGOS GERAIS DO MUNICÍPIO
0019 Encargos com Precatórios na forma do Art. 100 CF
28 Encargos Especiais
846 Outros Encargos Especiais
1 Recursos do Exercício Corrente
00 Recursos Ordinários
3 DESPESAS CORRENTES

PMJ FL.

LDO 2020

0001 PREFEITURA MUNICIPAL DE JACIARA-MT — 100 — 24.000,00
010402 ENCARGOS GERAIS DO MUNICÍPIO
0021 Amortização da Dívida com o PrevJaci - (Lei 1728/16)
28 Encargos Especiais
843 Serviço da Dívida Interna
1 Recursos do Exercício Corrente
00 Recursos Ordinários
3 DESPESAS CORRENTES

0001 PREFEITURA MUNICIPAL DE JACIARA-MT — 100 — 106.573,68
010402 ENCARGOS GERAIS DO MUNICÍPIO
0021 Amortização da Dívida com o PrevJaci - (Lei 1728/16)
28 Encargos Especiais
843 Serviço da Dívida Interna
1 Recursos do Exercício Corrente
00 Recursos Ordinários
4 DESPESAS DE CAPITAL

0001 PREFEITURA MUNICIPAL DE JACIARA-MT — 100 — 351.091,05
010402 ENCARGOS GERAIS DO MUNICÍPIO
0060 Amortização da dívida com a Energisa Mato Grosso S/A - CNPJ - 03.467.321/0001-99
28 Encargos Especiais
843 Serviço da Dívida Interna
1 Recursos do Exercício Corrente
00 Recursos Ordinários
4 DESPESAS DE CAPITAL

0001 PREFEITURA MUNICIPAL DE JACIARA-MT — 100 — 506.908,95
010402 ENCARGOS GERAIS DO MUNICÍPIO
0060 Amortização da dívida com a Energisa Mato Grosso S/A - CNPJ - 03.467.321/0001-99
28 Encargos Especiais
843 Serviço da Dívida Interna
1 Recursos do Exercício Corrente
17 Contribuição para o Custeio dos Serviços de Iluminação Públic
4 DESPESAS DE CAPITAL

Total Geral do Programa: 6.380.190,89

PMJ

Programa **Descrição**

0004 DESENVOLVIMENTO DE RECURSOS HUMANOS

Metas

Indicadores	*Unidade de Medida*		*Indice Recente*	*Indice Futuro*
ELEVAR EM PERCENTUAL O NÚMERO DE SERVIDORES ENVOLVIDOS E	%	PORCENTAGEM	3	4,5
ELEVAR O NIVEL DE SASTIFAÇÃO DO SERVIDOR PUBLICO MUNICIPAL	%	PORCENTAGEM	28	35
MANTER EM PERCENTUAL O NÍVEL DE DESEMPENHO DO SERVIDORES	%	PORCENTAGEM	45	67,5
ELEVAR O NÚMERO DE SERVIDORES MUNICIPAL CAPACITADOS	%	PORCENTAGEM	47,5	71,25

Ações

Entidade Unid.Orçam. Proj.Ativ. Função SubFunção FonGrupo FonCódigo Categoria — *Meta* — *Valor*

0001 PREFEITURA MUNICIPAL DE JACIARA-MT — 20 — 10.000,00
010201 GABINETE DO PREFEITO
2135 Manutenção e encargos com capacitação de Recursos Humanos
04 Administração
128 Formação de Recursos Humanos
1 Recursos do Exercício Corrente
00 Recursos Ordinários
3 DESPESAS CORRENTES

0001 PREFEITURA MUNICIPAL DE JACIARA-MT — 10 — 2.000,00
010301 SECRETARIA MUN. DE PLANEJAMENTO, DESEN. ECONÔMICO E TURISMO
2430 Manutenção e Encargos com capacitação de Recursos Humanos
04 Administração
128 Formação de Recursos Humanos
1 Recursos do Exercício Corrente
00 Recursos Ordinários
3 DESPESAS CORRENTES

PMJ FL. 50

LDO 2020

0001 PREFEITURA MUNICIPAL DE JACIARA-MT — 12 — 2.500,00
010401 SECRETARIA MUNICIPAL DE ADMINISTRAÇÃO E FINANÇAS
2431 Manutenção e Encargos com capacitação de Recursos Humanos
04 Administração
128 Formação de Recursos Humanos
1 Recursos do Exercicio Corrente
00 Recursos Ordinários
3 DESPESAS CORRENTES

0001 PREFEITURA MUNICIPAL DE JACIARA-MT — 8 — 1.000,00
010501 SECRETARIA MUNICIPAL DE EDUCAÇÃO, CULTURA, ESPORTE E LAZE
2432 Manutenção e Encargos com capacitação de Recursos Humanos
12 Educação
128 Formação de Recursos Humanos
1 Recursos do Exercicio Corrente
01 Receita de Impostos e de Transferências de Impostos - Educaç
3 DESPESAS CORRENTES

0001 PREFEITURA MUNICIPAL DE JACIARA-MT — 8 — 1.000,00
010501 SECRETARIA MUNICIPAL DE EDUCAÇÃO, CULTURA, ESPORTE E LAZE
2432 Manutenção e Encargos com capacitação de Recursos Humanos
12 Educação
128 Formação de Recursos Humanos
1 Recursos do Exercicio Corrente
15 Transferência de Recursos do Fundo Nacional do Desenvolvim
3 DESPESAS CORRENTES

0001 PREFEITURA MUNICIPAL DE JACIARA-MT — 8 — 1.000,00
010501 SECRETARIA MUNICIPAL DE EDUCAÇÃO, CULTURA, ESPORTE E LAZE
2452 Manutenção e encargos com capacitação de Recursos Humanos
13 Cultura
128 Formação de Recursos Humanos
1 Recursos do Exercicio Corrente
00 Recursos Ordinários
3 DESPESAS CORRENTES

PMJ FL. 51

LDO 2020

0001 PREFEITURA MUNICIPAL DE JACIARA-MT — 8 — 1.000,00
010501 SECRETARIA MUNICIPAL DE EDUCAÇÃO, CULTURA, ESPORTE E LAZE
2453 Manutenção e encargos com capacitação de Recursos Humanos
27 Desporto e Lazer
128 Formação de Recursos Humanos
1 Recursos do Exercicio Corrente
00 Recursos Ordinários
3 DESPESAS CORRENTES

0001 PREFEITURA MUNICIPAL DE JACIARA-MT — 8 — 1.000,00
010601 SECRETARIA MUNICIPAL DE INFRAESTRUTURA
2141 Manutenção e encargos com capacitação de Recursos Humanos
17 Saneamento
128 Formação de Recursos Humanos
1 Recursos do Exercicio Corrente
00 Recursos Ordinários
3 DESPESAS CORRENTES

0001 PREFEITURA MUNICIPAL DE JACIARA-MT — 8 — 1.000,00
010601 SECRETARIA MUNICIPAL DE INFRAESTRUTURA
2433 Manutenção e Encargos com capacitação de Recursos Humanos
15 Urbanismo
128 Formação de Recursos Humanos
1 Recursos do Exercicio Corrente
00 Recursos Ordinários
3 DESPESAS CORRENTES

0001 PREFEITURA MUNICIPAL DE JACIARA-MT — 8 — 1.000,00
010701 SECRETARIA MUNICIPAL DE GOVERNO
2434 Manutenção e Encargos com capacitação de Recursos Humanos
04 Administração
128 Formação de Recursos Humanos
1 Recursos do Exercicio Corrente
00 Recursos Ordinários
3 DESPESAS CORRENTES

PMJ FL. 52

LDO 2020

0001 PREFEITURA MUNICIPAL DE JACIARA-MT — 45 — 6.000,00
010801 FMS - FUNDO MUNICIPAL DE SAÚDE
2435 Manutenção e Encargos com capacitação de Recursos Humanos
10 Saúde
128 Formação de Recursos Humanos
1 Recursos do Exercicio Corrente
02 Receita de Impostos e de Transferências de Impostos - Saúde
3 DESPESAS CORRENTES

0001 PREFEITURA MUNICIPAL DE JACIARA-MT — 12 — 2.000,00
010801 FMS - FUNDO MUNICIPAL DE SAÚDE
2435 Manutenção e Encargos com capacitação de Recursos Humanos
10 Saúde
128 Formação de Recursos Humanos
1 Recursos do Exercicio Corrente
46 Transferências Fundo a Fundo de Recursos do SUS provenient
3 DESPESAS CORRENTES

0001 PREFEITURA MUNICIPAL DE JACIARA-MT — 8 — 1.000,00
010901 SECRETARIA MUNICIPAL DE AGRICULTURA E MEIO AMBIENTE
2436 Manutenção e Encargos com capacitação de Recursos Humanos
20 Agricultura
128 Formação de Recursos Humanos
1 Recursos do Exercicio Corrente
00 Recursos Ordinários
3 DESPESAS CORRENTES

0001 PREFEITURA MUNICIPAL DE JACIARA-MT — 12 — 3.000,00
011001 SECRETARIA MUNICIPAL DE ASSISTÊNCIA SOCIAL E CIDADANIA
2039 Manutenção e encargos com a capacitação de Recursos Humanos
08 Assistência Social
128 Formação de Recursos Humanos
1 Recursos do Exercicio Corrente
00 Recursos Ordinários
3 DESPESAS CORRENTES

PMJ FL. 53

LDO 2020

0001 PREFEITURA MUNICIPAL DE JACIARA-MT — 8 — 1.000,00
011001 SECRETARIA MUNICIPAL DE ASSISTÊNCIA SOCIAL E CIDADANIA
2039 Manutenção e encargos com a capacitação de Recursos Humanos
11 Trabalho
128 Formação de Recursos Humanos
1 Recursos do Exercício Corrente
00 Recursos Ordinários
3 DESPESAS CORRENTES

0001 PREFEITURA MUNICIPAL DE JACIARA-MT — 20 — 5.000,00
011003 FMAS - FUNDO MUNICIPAL DE ASSISTÊNCIA SOCIAL
2437 Manutenção e Encargos com capacitação de Recursos Humanos
08 Assistência Social
128 Formação de Recursos Humanos
1 Recursos do Exercício Corrente
00 Recursos Ordinários
3 DESPESAS CORRENTES

0001 PREFEITURA MUNICIPAL DE JACIARA-MT — 25 — 5.000,00
011003 FMAS - FUNDO MUNICIPAL DE ASSISTÊNCIA SOCIAL
2437 Manutenção e Encargos com capacitação de Recursos Humanos
08 Assistência Social
128 Formação de Recursos Humanos
1 Recursos do Exercício Corrente
29 Transferência de Recursos do Fundo Nacional de Assistência S
3 DESPESAS CORRENTES

0001 PREFEITURA MUNICIPAL DE JACIARA-MT — 8 — 1.000,00
011004 FUNDO MUNICIPAL DE HABITAÇÃO
2042 Manutenção e Encargos com capacitação de Recursos Humanos
16 Habitação
128 Formação de Recursos Humanos
1 Recursos do Exercício Corrente
00 Recursos Ordinários
3 DESPESAS CORRENTES

Total Geral do Programa: 47.500,00

PMJ FL. SU

Programa **Descrição**

0005 GESTÃO EDUCACIONAL

Metas

Indicadores	*Unidade de Medida*		*Indice Recente*	*Indice Futuro*
MANTER O SISTEMA DE PROCESSAMENTO DE DADOS.	UNI	UNIDADE	1	1
REFORMAR E AMPLIAR A SECRETARIA DE EDUCAÇÃO.	UNI	UNIDADE	1	1
CONSTRUIR A SEDE DA SECRETARIA DE EDUCAÇÃO.	UNI	UNIDADE	1	1
MANTER ENCARGOS COM A FORMAÇÃO CONTINUADA.	ANO	ANO	1	1
MANTER O PLANO DE DESENVOLVIMETO INSTITUCIONAL INTEGRADO-	ANO	ANO	4	4
MANTER GASTOS COM PUBLICIDADES.	MES	MESES	12	12
MANTER ENCARGOS COM TARIFAS BANCÁRIAS.	MES	MESES	12	12
MANTER O DEPARTAMENTO ADMINISTRATIVO EDUCACIONAL-SME.	MES	MESES	12	12
MANTER O FUNDO DE DESENVOLVIMENTO E VALORIZAÇÃO DA EDUCA	MES	MESES	12	12
ADQUIRIR EQUIPAMENTOS, MÓVEIS E UTENSILOS PARA A SECRETARI.	UNI	UNIDADE	15	7

Ações

Entidade	*Unid.Orçam.*	*Proj.Ativ.*	*Função*	*SubFunção*	*FonGrupo*	*FonCódigo*	*Categoria*	*Meta*	*Valor*
0001	PREFEITURA MUNICIPAL DE JACIARA-MT							1	100,00
	010501	SECRETARIA MUNICIPAL DE EDUCAÇÃO, CULTURA, ESPORTE E LAZE							
		1057	Modernização do Sistema de Processamento de Dados						
			12	Educação					
				122	Administração Geral				
					1	Recursos do Exercicio Corrente			
						01	Receita de Impostos e de Transferências de Impostos - Educaç		
							4 DESPESAS DE CAPITAL		

0001 PREFEITURA MUNICIPAL DE JACIARA-MT — 1 — 100,00
010501 SECRETARIA MUNICIPAL DE EDUCAÇÃO, CULTURA, ESPORTE E LAZE
1118 Construção/Reforma da Secretaria Municipal de Educação
12 Educação
122 Administração Geral
1 Recursos do Exercício Corrente
01 Receita de Impostos e de Transferências de Impostos - Educaç
4 DESPESAS DE CAPITAL

0001 PREFEITURA MUNICIPAL DE JACIARA-MT — 15 — 2.000,00
010501 SECRETARIA MUNICIPAL DE EDUCAÇÃO, CULTURA, ESPORTE E LAZE
1175 Aquis. Equip. e Mat. Permanente para Depto Administrativo Educacional da SME
12 Educação
122 Administração Geral
1 Recursos do Exercício Corrente
01 Receita de Impostos e de Transferências de Impostos - Educaç
4 DESPESAS DE CAPITAL

0001 PREFEITURA MUNICIPAL DE JACIARA-MT — 15 — 200,00
010501 SECRETARIA MUNICIPAL DE EDUCAÇÃO, CULTURA, ESPORTE E LAZE
1175 Aquis. Equip. e Mat. Permanente para Depto Administrativo Educacional da SME
12 Educação
122 Administração Geral
1 Recursos do Exercício Corrente
22 Transferências de Convênios ou Contratos de Repasse - Educa
4 DESPESAS DE CAPITAL

0001 PREFEITURA MUNICIPAL DE JACIARA-MT — 1 — 100,00
010501 SECRETARIA MUNICIPAL DE EDUCAÇÃO, CULTURA, ESPORTE E LAZE
1363 Reforma/Ampliação da Secretaria Municipal de Educação
12 Educação
122 Administração Geral
1 Recursos do Exercício Corrente
01 Receita de Impostos e de Transferências de Impostos - Educaç
4 DESPESAS DE CAPITAL

PMJ FL. 56

0001 PREFEITURA MUNICIPAL DE JACIARA-MT — 12 — 3.000,00
010501 SECRETARIA MUNICIPAL DE EDUCAÇÃO, CULTURA, ESPORTE E LAZE
2045 Manutenção e Encargos com a Publicidade
12 Educação
122 Administração Geral
1 Recursos do Exercício Corrente
01 Receita de Impostos e de Transferências de Impostos - Educaç
3 DESPESAS CORRENTES

0001 PREFEITURA MUNICIPAL DE JACIARA-MT — 12 — 2.963.245,70
010501 SECRETARIA MUNICIPAL DE EDUCAÇÃO, CULTURA, ESPORTE E LAZE
2206 Manutenção do Departamento Administrativo Educacional - SME
12 Educação
122 Administração Geral
1 Recursos do Exercício Corrente
01 Receita de Impostos e de Transferências de Impostos - Educaç
3 DESPESAS CORRENTES

0001 PREFEITURA MUNICIPAL DE JACIARA-MT — 12 — 1.000,00
010501 SECRETARIA MUNICIPAL DE EDUCAÇÃO, CULTURA, ESPORTE E LAZE
2232 Manutenção do Sistema de Processamento de Dados
12 Educação
122 Administração Geral
1 Recursos do Exercício Corrente
01 Receita de Impostos e de Transferências de Impostos - Educaç
3 DESPESAS CORRENTES

0001 PREFEITURA MUNICIPAL DE JACIARA-MT — 12 — 100,00
010501 SECRETARIA MUNICIPAL DE EDUCAÇÃO, CULTURA, ESPORTE E LAZE
2343 Manutenção dos Conselhos Municipais da Educação
12 Educação
122 Administração Geral
1 Recursos do Exercício Corrente
01 Receita de Impostos e de Transferências de Impostos - Educaç
3 DESPESAS CORRENTES

PMJ FL. 57

LDO 2020

0001	PREFEITURA MUNICIPAL DE JACIARA-MT	12	1.000,00
010501	SECRETARIA MUNICIPAL DE EDUCAÇÃO, CULTURA, ESPORTE E LAZE		
2454	Manutenção c/ encargos de tarifas bancárias		
04	Administração		
122	Administração Geral		
1	Recursos do Exercicio Corrente		
00	Recursos Ordinários		
3	DESPESAS CORRENTES		

0001	PREFEITURA MUNICIPAL DE JACIARA-MT	12	1.000,00
010501	SECRETARIA MUNICIPAL DE EDUCAÇÃO, CULTURA, ESPORTE E LAZE		
2454	Manutenção c/ encargos de tarifas bancárias		
04	Administração		
122	Administração Geral		
1	Recursos do Exercicio Corrente		
15	Transferência de Recursos do Fundo Nacional do Desenvolvim		
3	DESPESAS CORRENTES		

Total Geral do Programa: 2.971.645,70

PMJ FL. 52

Programa **Descrição**

0006 DESENVOLVIMENTO DO TURISMO EM JACIARA

Metas

Indicadores	*Unidade de Medida*		*Indice Recente*	*Indice Futuro*
REALIZAR PROSPEÇÕES PARA CAPTAÇÃO DE INVESTIMENTOS DO SE	ANO	ANO	1	1
FIRMAR PARCERIAS COM O TRADE MUNICIPAL.	UNI	UNIDADE	1	1
MANTER ELEBORAÇÃO DE PROJETOS RELACIONADOS AO TURISMO M	ANO	ANO	1	1
MANTER E CONSTRUIR INFRAESTRUTURA NOS PONTOS TURÍSTICOS	UNI	UNIDADE	2	2
PARTICIPAR DE FEIRAS E EVENTOS.	UNI	UNIDADE	3	4
ADQUIRIR EQUIPAMENTOS, MÓVEIS E UTENSILIOS PARA A DIRETORI	UNI	UNIDADE	4	4
EXPANDIR A SINALIZAÇÃO TURÍSTICA.	UNI	UNIDADE	10	10
MANTER GASTOS COM PUBLICIDADES.	MES	MESES	12	12
MANTER O FUNDO MUNICIPAL DE TURISMO.	MES	MESES	12	12
MANTER A DIRETORIA DE DESENVOLVIMENTO TURÍSTICO.	MES	MESES	12	12
ELEVAR A TAXA DE SATISFAÇÃO DOS TURISTAS - USUÁRIO.	%	PORCENTAGEM	55	60
MANTER OS DADOS ESTATISTICOS DE TURISTAS NA CIDADE.	UNI	UNIDADE	12	15

Ações

Entidade	*Unid.Orçam.*	*Proj.Ativ.*	*Função*	*SubFunção*	*FonGrupo*	*FonCódigo*	*Categoria*	*Meta*	*Valor*
0001	PREFEITURA MUNICIPAL DE JACIARA-MT							4	1.000,00
	010301	SECRETARIA MUN. DE PLANEJAMENTO, DESEN. ECONÔMICO E TURISMO							
		1056	Aquisição de Equip e Mat. Permanente para Diretoria de Desenvolvimento Turístico						
			23	Comércio e Serviços					
				695	Turismo				
						1	Recursos do Exercício Corrente		
							00 Recursos Ordinários		
							4 DESPESAS DE CAPITAL		

PMJ FL 59

LDO 2020

0001 PREFEITURA MUNICIPAL DE JACIARA-MT — 1 — 100,00
010301 SECRETARIA MUN. DE PLANEJAMENTO, DESEN. ECONÔMICO E TURISMO
1059 Construção de Infraestrutura nos Pontos Turísticos
23 Comércio e Serviços
695 Turismo
1 Recursos do Exercício Corrente
00 Recursos Ordinários
4 DESPESAS DE CAPITAL

0001 PREFEITURA MUNICIPAL DE JACIARA-MT — 2 — 2.000,00
010301 SECRETARIA MUN. DE PLANEJAMENTO, DESEN. ECONÔMICO E TURISMO
1059 Construção de Infraestrutura nos Pontos Turísticos
23 Comércio e Serviços
695 Turismo
1 Recursos do Exercício Corrente
24 Transferências de Convênios - Outros (não relacionados à Edu
4 DESPESAS DE CAPITAL

0001 PREFEITURA MUNICIPAL DE JACIARA-MT — 2 — 100,00
010301 SECRETARIA MUN. DE PLANEJAMENTO, DESEN. ECONÔMICO E TURISMO
1103 Extensão da Pavimentação da Estrada Parque MT 457
23 Comércio e Serviços
695 Turismo
1 Recursos do Exercício Corrente
00 Recursos Ordinários
4 DESPESAS DE CAPITAL

0001 PREFEITURA MUNICIPAL DE JACIARA-MT — 2 — 100,00
010301 SECRETARIA MUN. DE PLANEJAMENTO, DESEN. ECONÔMICO E TURISMO
1104 Construção de Ciclovias
23 Comércio e Serviços
695 Turismo
1 Recursos do Exercício Corrente
00 Recursos Ordinários
4 DESPESAS DE CAPITAL

FL. 60 PMJ

LDO 2020

0001 PREFEITURA MUNICIPAL DE JACIARA-MT — 2 — 1.000,00
010301 SECRETARIA MUN. DE PLANEJAMENTO, DESEN. ECONÔMICO E TURISMO
1104 Construção de Ciclovias
23 Comércio e Serviços
695 Turismo
1 Recursos do Exercício Corrente
24 Transferências de Convênios - Outros (não relacionados à Edu
4 DESPESAS DE CAPITAL

0001 PREFEITURA MUNICIPAL DE JACIARA-MT — 1 — 1.100,00
010301 SECRETARIA MUN. DE PLANEJAMENTO, DESEN. ECONÔMICO E TURISMO
1110 Construção do Lago Municipal
23 Comércio e Serviços
695 Turismo
1 Recursos do Exercício Corrente
00 Recursos Ordinários
4 DESPESAS DE CAPITAL

0001 PREFEITURA MUNICIPAL DE JACIARA-MT — 1 — 100,00
010301 SECRETARIA MUN. DE PLANEJAMENTO, DESEN. ECONÔMICO E TURISMO
1158 Implementação da infraestrutura do Parque Bosque
23 Comércio e Serviços
695 Turismo
1 Recursos do Exercício Corrente
00 Recursos Ordinários
4 DESPESAS DE CAPITAL

0001 PREFEITURA MUNICIPAL DE JACIARA-MT — 1 — 2.000,00
010301 SECRETARIA MUN. DE PLANEJAMENTO, DESEN. ECONÔMICO E TURISMO
1158 Implementação da infraestrutura do Parque Bosque
23 Comércio e Serviços
695 Turismo
1 Recursos do Exercício Corrente
24 Transferências de Convênios - Outros (não relacionados à Edu
4 DESPESAS DE CAPITAL

PMJ FL. 61

LDO 2020

0001 PREFEITURA MUNICIPAL DE JACIARA-MT — 10 — 100,00
010301 SECRETARIA MUN. DE PLANEJAMENTO, DESEN. ECONÔMICO E TURISMO
1166 Sinalização Turistica
23 Comércio e Serviços
695 Turismo
1 Recursos do Exercicio Corrente
00 Recursos Ordinários
4 DESPESAS DE CAPITAL

0001 PREFEITURA MUNICIPAL DE JACIARA-MT — 1 — 1.000,00
010301 SECRETARIA MUN. DE PLANEJAMENTO, DESEN. ECONÔMICO E TURISMO
1166 Sinalização Turistica
23 Comércio e Serviços
695 Turismo
1 Recursos do Exercicio Corrente
24 Transferências de Convênios - Outros (não relacionados à Edu
4 DESPESAS DE CAPITAL

0001 PREFEITURA MUNICIPAL DE JACIARA-MT — 12 — 120.000,00
010301 SECRETARIA MUN. DE PLANEJAMENTO, DESEN. ECONÔMICO E TURISMO
2029 Manutenção e Encargos com a Diretoria de Desenvolvimento Turistico
23 Comércio e Serviços
695 Turismo
1 Recursos do Exercicio Corrente
00 Recursos Ordinários
3 DESPESAS CORRENTES

0001 PREFEITURA MUNICIPAL DE JACIARA-MT — 12 — 100,00
010301 SECRETARIA MUN. DE PLANEJAMENTO, DESEN. ECONÔMICO E TURISMO
2030 Manutenção e encargos com fundo municipal do turismo
23 Comércio e Serviços
695 Turismo
1 Recursos do Exercicio Corrente
00 Recursos Ordinários
3 DESPESAS CORRENTES

PMJ FL. 82

LDO 2020

0001 PREFEITURA MUNICIPAL DE JACIARA-MT — 12 — 5.000,00
010301 SECRETARIA MUN. DE PLANEJAMENTO, DESEN. ECONÔMICO E TURISMO
2038 Manutenção e Encargos com o Parque Municipal
23 Comércio e Serviços
695 Turismo
1 Recursos do Exercício Corrente
00 Recursos Ordinários
3 DESPESAS CORRENTES

0001 PREFEITURA MUNICIPAL DE JACIARA-MT — 1 — 80.000,00
010301 SECRETARIA MUN. DE PLANEJAMENTO, DESEN. ECONÔMICO E TURISMO
2044 Realização do Evento "Arraia do Vale"
23 Comércio e Serviços
695 Turismo
1 Recursos do Exercício Corrente
00 Recursos Ordinários
3 DESPESAS CORRENTES

0001 PREFEITURA MUNICIPAL DE JACIARA-MT — 1 — 1.000,00
010301 SECRETARIA MUN. DE PLANEJAMENTO, DESEN. ECONÔMICO E TURISMO
2090 Parceria com a Realização da Temporada de Esportes Radicais
23 Comércio e Serviços
695 Turismo
1 Recursos do Exercício Corrente
00 Recursos Ordinários
3 DESPESAS CORRENTES

0001 PREFEITURA MUNICIPAL DE JACIARA-MT — 1 — 100,00
010301 SECRETARIA MUN. DE PLANEJAMENTO, DESEN. ECONÔMICO E TURISMO
2100 Manutenção e Encargos com Promoção de Eventos Turísticos
23 Comércio e Serviços
695 Turismo
1 Recursos do Exercício Corrente
00 Recursos Ordinários
3 DESPESAS CORRENTES

PMJ FL. 63

LDO 2020

0001 PREFEITURA MUNICIPAL DE JACIARA-MT — 12 — 100,00
010301 SECRETARIA MUN. DE PLANEJAMENTO, DESEN. ECONÔMICO E TURISMO
2105 Manutenção e encargos com publicidade
23 Comércio e Serviços
695 Turismo
1 Recursos do Exercício Corrente
00 Recursos Ordinários
3 DESPESAS CORRENTES

0001 PREFEITURA MUNICIPAL DE JACIARA-MT — 1 — 100,00
010301 SECRETARIA MUN. DE PLANEJAMENTO, DESEN. ECONÔMICO E TURISMO
2110 Realização do Encontro Nacional de Viola Caipira
23 Comércio e Serviços
695 Turismo
1 Recursos do Exercício Corrente
00 Recursos Ordinários
3 DESPESAS CORRENTES

0001 PREFEITURA MUNICIPAL DE JACIARA-MT — 1 — 100,00
010301 SECRETARIA MUN. DE PLANEJAMENTO, DESEN. ECONÔMICO E TURISMO
2376 Elaboração do Plano Municipal de Desenvolvimento do Turismo
23 Comércio e Serviços
695 Turismo
1 Recursos do Exercício Corrente
00 Recursos Ordinários
3 DESPESAS CORRENTES

Total Geral do Programa: 215.100,00

PMJ FL. 94

Programa **Descrição**

0007 FORTALECIMENTO DA AGRICULTURA FAMILIAR

Metas

Indicadores	*Unidade de Medida*		*Indice Recente*	*Indice Futuro*
ADQUIRIR PATRULHA MECANIZADA PARA SECRETARIA DE AGRICULTI	UNI	UNIDADE	1	1
AMPLIAR, REFORMAR E ADEQUAR O MERCADO REGIONAL - FEIRA LIVI	UNI	UNIDADE	1	1
IMPLANTAR A UNIDADE DE REFERÊNCIA TECNOLÓGICA DA CADEIA PR	UNI	UNIDADE	1	1
EXPANDIR E MANTER OS CURSOS DE QUALIFICAÇÃO E MÃO -DE- OBR/	UNI	UNIDADE	3	1
PROMOVER EVENTOS RURAIS.	UN	UNIDADE	2	2
CONSTRUIR AÇUDES PARA OS PEQUENOS PRODUTORES.	UNI	UNIDADE	3	3
MANTER CAPACITAÇÃO COM OS PRODUTORES RURAIS.	UNI	UNIDADE	4	4
MANTER E ADQUIRIR EQUIPAMENTOS E MATERIAL PERMANENTE P/ SE	UNI	UNIDADE	5	5
MANTER ELABORAÇÃO DE PROJETOS TÉCNICOS.	UNI	UNIDADE	2	2
MANTER O PROGRAMA DE GRADIAÇÃO.	MES	MESES	12	12
MANTER ENCARGOS COM PUBLICIDADE.	MES	MESES	12	12
MANTER OS ENCARGOS COM A FEIRA LIVRE.	MES	MESES	12	12
MANTER OS ENCARGOS COM O VIVEIRO DE MUDAS.	MES	MESES	12	12
MANTER A ASSISTÊNCIA TÉCNICA E EXPANSÃO RURAL.	MES	MESES	12	12
MANTER O DESENVOLVIMENTO DA AGRICULTURA FAMILIAR.	MES	MESES	12	12
MANTER O PROGRAMA DE AQUISIÇÃO DE ALIMENTOS - PAA.	MES	MESES	12	12
MANTER OS ENCARGOS COM O SETOR PECUÁRIO E S.I.M. - SELO DE	MES	MESES	12	12
IMPLANTAR E MANTER O PROGRAMA PORTEIRA ADENTRO	MES	MESES	12	12
INCENTIVAR À ORGANIZAÇÃO COM ASSOCIATIVISMO E COOPERATIVIS	MES	MESES	12	12
ADQUIRIR E MANTER A DISTRIBUIÇÃO DE SEMENTES E INSUMOS	SC	SACO	100	30

Ações

Entidade	*Unid.Orçam.*	*Proj.Ativ.*	*Função*	*SubFunção*	*FonGrupo*	*FonCódigo*	*Categoria*	*Meta*	*Valor*

P.M.J. FL. 95

LDO 2020

0001 PREFEITURA MUNICIPAL DE JACIARA-MT — 1 — 100,00
010901 SECRETARIA MUNICIPAL DE AGRICULTURA E MEIO AMBIENTE
1094 Ampliação e Adequação do Mercado Regional
20 Agricultura
605 Abastecimento
1 Recursos do Exercício Corrente
00 Recursos Ordinários
4 DESPESAS DE CAPITAL

0001 PREFEITURA MUNICIPAL DE JACIARA-MT — 5 — 2.000,00
010901 SECRETARIA MUNICIPAL DE AGRICULTURA E MEIO AMBIENTE
1187 Aquisição de Equip e Mat Permanente para Secretaria de Agricultura e Meio Ambiente
20 Agricultura
605 Abastecimento
1 Recursos do Exercício Corrente
00 Recursos Ordinários
4 DESPESAS DE CAPITAL

0001 PREFEITURA MUNICIPAL DE JACIARA-MT — 5 — 1.000,00
010901 SECRETARIA MUNICIPAL DE AGRICULTURA E MEIO AMBIENTE
1187 Aquisição de Equip e Mat Permanente para Secretaria de Agricultura e Meio Ambiente
20 Agricultura
605 Abastecimento
1 Recursos do Exercício Corrente
24 Transferências de Convênios - Outros (não relacionados à Edu
4 DESPESAS DE CAPITAL

0001 PREFEITURA MUNICIPAL DE JACIARA-MT — 1 — 100,00
010901 SECRETARIA MUNICIPAL DE AGRICULTURA E MEIO AMBIENTE
1188 Perfuração de Poços Artesianos em Areas Rurais
20 Agricultura
605 Abastecimento
1 Recursos do Exercício Corrente
00 Recursos Ordinários
4 DESPESAS DE CAPITAL

PMJ FL 66

0001 PREFEITURA MUNICIPAL DE JACIARA-MT — 1 — 1.000,00
010901 SECRETARIA MUNICIPAL DE AGRICULTURA E MEIO AMBIENTE
1188 Perfuração de Poços Artesianos em Areas Rurais
20 Agricultura
605 Abastecimento
1 Recursos do Exercício Corrente
24 Transferências de Convênios - Outros (não relacionados à Edu
4 DESPESAS DE CAPITAL

0001 PREFEITURA MUNICIPAL DE JACIARA-MT — 2 — 100,00
010901 SECRETARIA MUNICIPAL DE AGRICULTURA E MEIO AMBIENTE
1190 Construção de Açudes para Pequenos Produtores
20 Agricultura
602 Promoção da Produção Animal
1 Recursos do Exercício Corrente
00 Recursos Ordinários
4 DESPESAS DE CAPITAL

0001 PREFEITURA MUNICIPAL DE JACIARA-MT — 1 — 100,00
010901 SECRETARIA MUNICIPAL DE AGRICULTURA E MEIO AMBIENTE
1232 Aquisição de Patrulha Mecanizada
20 Agricultura
606 Extensão Rural
1 Recursos do Exercício Corrente
00 Recursos Ordinários
4 DESPESAS DE CAPITAL

0001 PREFEITURA MUNICIPAL DE JACIARA-MT — 1 — 100,00
010901 SECRETARIA MUNICIPAL DE AGRICULTURA E MEIO AMBIENTE
1329 Implantação de Unidade de Referência Tecnológica da Cadeia Produtiva do Leite
20 Agricultura
602 Promoção da Produção Animal
1 Recursos do Exercício Corrente
00 Recursos Ordinários
4 DESPESAS DE CAPITAL

PMJ FL. 67

LDO 2020

0001 PREFEITURA MUNICIPAL DE JACIARA-MT — 1 — 100,00
010901 SECRETARIA MUNICIPAL DE AGRICULTURA E MEIO AMBIENTE
2109 Manutenção e encargos com capacitação de produtor rural
20 Agricultura
606 Extensão Rural
1 Recursos do Exercicio Corrente
00 Recursos Ordinários
3 DESPESAS CORRENTES

0001 PREFEITURA MUNICIPAL DE JACIARA-MT — 12 — 100,00
010901 SECRETARIA MUNICIPAL DE AGRICULTURA E MEIO AMBIENTE
2116 Manutenção e encargos com viveiro de mudas
20 Agricultura
601 Promoção da Produção Vegetal
1 Recursos do Exercicio Corrente
00 Recursos Ordinários
3 DESPESAS CORRENTES

0001 PREFEITURA MUNICIPAL DE JACIARA-MT — 1 — 100,00
010901 SECRETARIA MUNICIPAL DE AGRICULTURA E MEIO AMBIENTE
2121 Promoção de Eventos Rurais
20 Agricultura
606 Extensão Rural
1 Recursos do Exercicio Corrente
00 Recursos Ordinários
3 DESPESAS CORRENTES

0001 PREFEITURA MUNICIPAL DE JACIARA-MT — 12 — 100,00
010901 SECRETARIA MUNICIPAL DE AGRICULTURA E MEIO AMBIENTE
2129 Desenvolvimento da Agricultura Familiar
20 Agricultura
605 Abastecimento
1 Recursos do Exercicio Corrente
00 Recursos Ordinários
3 DESPESAS CORRENTES

P M J FL 68

LDO 2020

0001 PREFEITURA MUNICIPAL DE JACIARA-MT — 12 — 450.000,00
010901 SECRETARIA MUNICIPAL DE AGRICULTURA E MEIO AMBIENTE
2145 Manutenção e Encargos com a Sec. Mun. de Agricultura e Meio Ambiente
20 Agricultura
122 Administração Geral
1 Recursos do Exercício Corrente
00 Recursos Ordinários
3 DESPESAS CORRENTES

0001 PREFEITURA MUNICIPAL DE JACIARA-MT — 1 — 100,00
010901 SECRETARIA MUNICIPAL DE AGRICULTURA E MEIO AMBIENTE
2146 Recuperação de Estradas Vicinais em Assentamentos
20 Agricultura
605 Abastecimento
1 Recursos do Exercício Corrente
00 Recursos Ordinários
3 DESPESAS CORRENTES

0001 PREFEITURA MUNICIPAL DE JACIARA-MT — 3 — 100,00
010901 SECRETARIA MUNICIPAL DE AGRICULTURA E MEIO AMBIENTE
2196 Incentivo a Psicultura
20 Agricultura
602 Promoção da Produção Animal
1 Recursos do Exercício Corrente
00 Recursos Ordinários
3 DESPESAS CORRENTES

0001 PREFEITURA MUNICIPAL DE JACIARA-MT — 12 — 1.000,00
010901 SECRETARIA MUNICIPAL DE AGRICULTURA E MEIO AMBIENTE
2208 Manutenção e Encargos com Assistência Técnica e Expansão Rural
20 Agricultura
606 Extensão Rural
1 Recursos do Exercício Corrente
00 Recursos Ordinários
3 DESPESAS CORRENTES

FL. 69 PMJ

0001 PREFEITURA MUNICIPAL DE JACIARA-MT — 12 — 1.000,00
010901 SECRETARIA MUNICIPAL DE AGRICULTURA E MEIO AMBIENTE
2213 Manutenção e encargos com Programa de Gradiação
20 Agricultura
605 Abastecimento
1 Recursos do Exercício Corrente
00 Recursos Ordinários
3 DESPESAS CORRENTES

0001 PREFEITURA MUNICIPAL DE JACIARA-MT — 12 — 60.000,00
010901 SECRETARIA MUNICIPAL DE AGRICULTURA E MEIO AMBIENTE
2214 Manutenção e encargos com o Setor Pecuário e S.I.M
20 Agricultura
604 Defesa Sanitária Animal
1 Recursos do Exercício Corrente
00 Recursos Ordinários
3 DESPESAS CORRENTES

0001 PREFEITURA MUNICIPAL DE JACIARA-MT — 12 — 1.000,00
010901 SECRETARIA MUNICIPAL DE AGRICULTURA E MEIO AMBIENTE
2219 Manutenção e encargos com publicidade
20 Agricultura
122 Administração Geral
1 Recursos do Exercício Corrente
00 Recursos Ordinários
3 DESPESAS CORRENTES

0001 PREFEITURA MUNICIPAL DE JACIARA-MT — 1 — 1.000,00
010901 SECRETARIA MUNICIPAL DE AGRICULTURA E MEIO AMBIENTE
2227 Manutenção e encargos c/ Cursos de Qualificação e Mão-de-obra
20 Agricultura
606 Extensão Rural
1 Recursos do Exercício Corrente
00 Recursos Ordinários
3 DESPESAS CORRENTES

PMJ FL 30

LDO 2020

0001 PREFEITURA MUNICIPAL DE JACIARA-MT — 10 — 100,00
010901 SECRETARIA MUNICIPAL DE AGRICULTURA E MEIO AMBIENTE
2324 Aquisição e Distribuição de Barracas aos Feirantes
20 Agricultura
605 Abastecimento
1 Recursos do Exercício Corrente
00 Recursos Ordinários
3 DESPESAS CORRENTES

0001 PREFEITURA MUNICIPAL DE JACIARA-MT — 20 — 100,00
010901 SECRETARIA MUNICIPAL DE AGRICULTURA E MEIO AMBIENTE
2348 Aquisição e Distribuição de Sementes e Insumos
20 Agricultura
606 Extensão Rural
1 Recursos do Exercício Corrente
00 Recursos Ordinários
3 DESPESAS CORRENTES

0001 PREFEITURA MUNICIPAL DE JACIARA-MT — 12 — 100,00
010901 SECRETARIA MUNICIPAL DE AGRICULTURA E MEIO AMBIENTE
2360 Manutenção e encargos com a Feira Livre
20 Agricultura
601 Promoção da Produção Vegetal
1 Recursos do Exercício Corrente
00 Recursos Ordinários
3 DESPESAS CORRENTES

0001 PREFEITURA MUNICIPAL DE JACIARA-MT — 12 — 100,00
010901 SECRETARIA MUNICIPAL DE AGRICULTURA E MEIO AMBIENTE
2380 Implantação e implem. do prog.PAA - Programa de Aq. Alimento
20 Agricultura
605 Abastecimento
1 Recursos do Exercício Corrente
00 Recursos Ordinários
3 DESPESAS CORRENTES

Total Geral do Programa: 519.500,00

PMJ FL 41

PREFEITURA MUNICIPAL DE JACIARA - MT

LEI DE DIRETRIZES ORÇAMENTÁRIAS

ANEXO DE METAS FISCAIS

PROGRAMAS, METAS E AÇÕES (LDO 2020 - Situação em 01/01/2020)

Lei: 034, Data: 31/08/2019

2020

LDO 2020

Programa **Descrição**

0008 PRESERVAÇÃO AMBIENTAL

Metas

Indicadores	*Unidade de Medida*		*Indice Recente*	*Indice Futuro*
IMPLANTAR O CENTRO DE TRIAGEM PAC 02	UNI	UNIDADE	1	1
MANTER A CONSTRUÇÃO DO ATERRO SANITÁRIO	UNI	UNIDADE	1	1
MANTER E EXPANDIR NUMEROS DE EVENTOS AMBIENTAIS NO MUNICI	UNI	UNIDADE	1	1
ADQUIRIR MÓVEIS, EQUIPAMENTOS E UTENSILIOS PARA O ATERRO SA	UNI	UNIDADE	2	2
ADQUIRIR E MANTER EQUIPAMENTOS E MATERIAL PERMANENTE PARA	UNI	UNIDADE	3	4
MANTER ENCARGOS COM PUBLICIDADE	MES	MESES	12	12
MANTER O PROGRAMA DE EDUCAÇÃO AMBIENTAL	MES	MESES	12	12
MANTER A SUPERINTENDÊNCIA DE MEIO AMBIENTE	MES	MESES	12	12
MANTER A CONSERVAÇÃO DE MANCIAIS, MATAS CILIARES E NASCENT	MES	MESES	12	12
MANTER E ELEVAR A IMPLANTAÇÃO DE LIXEIRAS NO MUNICIPIO	UNI	UNIDADE	12	12
RECUPERAR ÁREA DEGRADADA - PAC 02	%	PORCENTAGEM	100	100
MANTER ÁREA VERDE URBANA NO MUNICIPIO	MT2	METROS QUADRADO	30,28	30,28

Ações

Entidade	*Unid.Orçam*	*Proj.Ativ.*	*Função*	*SubFunção*	*FonGrupo*	*FonCódigo*	*Categoria*	*Meta*	*Valor*
0001	PREFEITURA MUNICIPAL DE JACIARA-MT							1	100,00
	010901	SECRETARIA MUNICIPAL DE AGRICULTURA E MEIO AMBIENTE							
		1081	Construção de Aterro Sanitário						
			18	Gestão Ambiental					
				542	Controle Ambiental				
					1	Recursos do Exercicio Corrente			
						00	Recursos Ordinários		
							4 DESPESAS DE CAPITAL		

PMJ FL. 72

LDO 2020

0001 PREFEITURA MUNICIPAL DE JACIARA-MT — 1 — 1.000,00
010901 SECRETARIA MUNICIPAL DE AGRICULTURA E MEIO AMBIENTE
1081 Construção de Aterro Sanitário
18 Gestão Ambiental
542 Controle Ambiental
1 Recursos do Exercicio Corrente
24 Transferências de Convênios - Outros (não relacionados à Edu
4 DESPESAS DE CAPITAL

0001 PREFEITURA MUNICIPAL DE JACIARA-MT — 100 — 100,00
010901 SECRETARIA MUNICIPAL DE AGRICULTURA E MEIO AMBIENTE
1176 Recuperação e Reaproveitamento de Área Degradada - PRAD I
18 Gestão Ambiental
541 Preservação e Conservação Ambiental
1 Recursos do Exercicio Corrente
00 Recursos Ordinários
4 DESPESAS DE CAPITAL

0001 PREFEITURA MUNICIPAL DE JACIARA-MT — 100 — 100,00
010901 SECRETARIA MUNICIPAL DE AGRICULTURA E MEIO AMBIENTE
1176 Recuperação e Reaproveitamento de Área Degradada - PRAD I
18 Gestão Ambiental
541 Preservação e Conservação Ambiental
1 Recursos do Exercicio Corrente
24 Transferências de Convênios - Outros (não relacionados à Edu
4 DESPESAS DE CAPITAL

0001 PREFEITURA MUNICIPAL DE JACIARA-MT — 1 — 1.000,00
010901 SECRETARIA MUNICIPAL DE AGRICULTURA E MEIO AMBIENTE
1184 Aquisição de Equip. e Material Permanente para Superintendência de Meio Ambiente
18 Gestão Ambiental
122 Administração Geral
1 Recursos do Exercicio Corrente
00 Recursos Ordinários
4 DESPESAS DE CAPITAL

PMJ FL. 23

LDO 2020

0001 PREFEITURA MUNICIPAL DE JACIARA-MT — 1 — 100,00
010901 SECRETARIA MUNICIPAL DE AGRICULTURA E MEIO AMBIENTE
1198 Aquisição de Equipamentos e Mat. Permanente para o Aterro Sanitário
18 Gestão Ambiental
541 Preservação e Conservação Ambiental
1 Recursos do Exercício Corrente
00 Recursos Ordinários
4 DESPESAS DE CAPITAL

0001 PREFEITURA MUNICIPAL DE JACIARA-MT — 1 — 100,00
010901 SECRETARIA MUNICIPAL DE AGRICULTURA E MEIO AMBIENTE
1299 Implantação da Central de Triagem PAC2
18 Gestão Ambiental
542 Controle Ambiental
1 Recursos do Exercício Corrente
00 Recursos Ordinários
4 DESPESAS DE CAPITAL

0001 PREFEITURA MUNICIPAL DE JACIARA-MT — 1 — 100,00
010901 SECRETARIA MUNICIPAL DE AGRICULTURA E MEIO AMBIENTE
1299 Implantação da Central de Triagem PAC2
18 Gestão Ambiental
542 Controle Ambiental
1 Recursos do Exercício Corrente
24 Transferências de Convênios - Outros (não relacionados à Edu
4 DESPESAS DE CAPITAL

0001 PREFEITURA MUNICIPAL DE JACIARA-MT — 12 — 220.000,00
010901 SECRETARIA MUNICIPAL DE AGRICULTURA E MEIO AMBIENTE
2028 Manutenção e encargos com a Superintendência de Meio Ambiente
18 Gestão Ambiental
122 Administração Geral
1 Recursos do Exercício Corrente
00 Recursos Ordinários
3 DESPESAS CORRENTES

FL PMJ

LDO 2020

0001 PREFEITURA MUNICIPAL DE JACIARA-MT — 12 — 100,00
010901 SECRETARIA MUNICIPAL DE AGRICULTURA E MEIO AMBIENTE
2073 Manutenção e Conserv. Mananciais, Matas Ciliares e Nascentes Urbana e Rural
18 Gestão Ambiental
541 Preservação e Conservação Ambiental
1 Recursos do Exercício Corrente
00 Recursos Ordinários
3 DESPESAS CORRENTES

0001 PREFEITURA MUNICIPAL DE JACIARA-MT — 12 — 100,00
010901 SECRETARIA MUNICIPAL DE AGRICULTURA E MEIO AMBIENTE
2215 Manutenção e encargos com publicidade
18 Gestão Ambiental
122 Administração Geral
1 Recursos do Exercício Corrente
00 Recursos Ordinários
3 DESPESAS CORRENTES

0001 PREFEITURA MUNICIPAL DE JACIARA-MT — 12 — 100,00
010901 SECRETARIA MUNICIPAL DE AGRICULTURA E MEIO AMBIENTE
2338 Manutenção e encargos com o Programa Educação Ambiental
18 Gestão Ambiental
541 Preservação e Conservação Ambiental
1 Recursos do Exercício Corrente
00 Recursos Ordinários
3 DESPESAS CORRENTES

0001 PREFEITURA MUNICIPAL DE JACIARA-MT — 6 — 100,00
010901 SECRETARIA MUNICIPAL DE AGRICULTURA E MEIO AMBIENTE
2340 Manutenção com Placas de Preservação Ambiental
18 Gestão Ambiental
541 Preservação e Conservação Ambiental
1 Recursos do Exercício Corrente
00 Recursos Ordinários
3 DESPESAS CORRENTES

PMJ FL

LDO 2020

0001 PREFEITURA MUNICIPAL DE JACIARA-MT — 100 — 100,00
010901 SECRETARIA MUNICIPAL DE AGRICULTURA E MEIO AMBIENTE
2347 Manutenção com a Destinação Correta dos Resíduos Sólidos na Comunidade Rural
18 Gestão Ambiental
541 Preservação e Conservação Ambiental
1 Recursos do Exercício Corrente
00 Recursos Ordinários
3 DESPESAS CORRENTES

0001 PREFEITURA MUNICIPAL DE JACIARA-MT — 12 — 100,00
010901 SECRETARIA MUNICIPAL DE AGRICULTURA E MEIO AMBIENTE
2399 Manutenção do Aterro Sanitário
18 Gestão Ambiental
541 Preservação e Conservação Ambiental
1 Recursos do Exercício Corrente
00 Recursos Ordinários
3 DESPESAS CORRENTES

0001 PREFEITURA MUNICIPAL DE JACIARA-MT — 12 — 100,00
010901 SECRETARIA MUNICIPAL DE AGRICULTURA E MEIO AMBIENTE
2400 Manutenção e encargos com a Central de Triagem
18 Gestão Ambiental
541 Preservação e Conservação Ambiental
1 Recursos do Exercício Corrente
00 Recursos Ordinários
3 DESPESAS CORRENTES

0001 PREFEITURA MUNICIPAL DE JACIARA-MT — 12 — 100,00
010901 SECRETARIA MUNICIPAL DE AGRICULTURA E MEIO AMBIENTE
2405 Manutenção com a Associação e Cooperativa de Catadores
18 Gestão Ambiental
122 Administração Geral
1 Recursos do Exercício Corrente
00 Recursos Ordinários
3 DESPESAS CORRENTES

Total Geral do Programa: 223.400,00

PMJ Fls. 276

Programa | **Descrição**

0009 GESTÃO DA SAÚDE COM QUALIDADE

Metas

Indicadores	*Unidade de Medida*		*Indice Recente*	*Indice Futuro*
ADQUIRIR MÓVEIS, UTENSÍLIOS E EQUIPAMENTOS PARA SEC. DE SAÚI	UNI	UNIDADE	10	10
MANTER ENCARGOS COM O CONSELHO MUNICIPAL	MES	MESES	12	12
MANTER ENCARGOS COM CENTRAL DE REGULAÇÃO	MES	MESES	12	12
MANTER ENCARGOS COM A SECRETARIA DE SAÚDE	MES	MESES	12	12
PERCENTUAL DE AÇÕES DE EDUCAÇÃO PERMANENTE IMPLEMENTAD/	%	PORCENTAGEM	65	70
CONSTRUIR, AMPLIAR A SECRETARIA DE SAÚDE	%	PORCENTAGEM	100	100

Ações

Entidade Unid.Orçam. Proj.Ativ. Função SubFunção FonGrupo FonCódigo Categoria — *Meta* — *Valor*

0001 PREFEITURA MUNICIPAL DE JACIARA-MT — 100 — 100,00
010801 FMS - FUNDO MUNICIPAL DE SAÚDE
1123 Construção, Ampliação da Secretaria Municipal de Saúde
10 Saúde
122 Administração Geral
1 Recursos do Exercício Corrente
02 Receita de Impostos e de Transferências de Impostos - Saúde
4 DESPESAS DE CAPITAL

0001 PREFEITURA MUNICIPAL DE JACIARA-MT — 6 — 1.000,00
010801 FMS - FUNDO MUNICIPAL DE SAÚDE
1165 Aquisição de Equipamentos e Mat. Permanente para a Secretaria Municipal de Saúde
10 Saúde
122 Administração Geral
1 Recursos do Exercício Corrente
02 Receita de Impostos e de Transferências de Impostos - Saúde
4 DESPESAS DE CAPITAL

FL. PMJ

0001 PREFEITURA MUNICIPAL DE JACIARA-MT — 12 — 1.752.123,23

010801 FMS - FUNDO MUNICIPAL DE SAÚDE

2025 Manutenção da Gestão Administrativa do SUS

10 Saúde

122 Administração Geral

1 Recursos do Exercício Corrente

02 Receita de Impostos e de Transferências de Impostos - Saúde

3 DESPESAS CORRENTES

0001 PREFEITURA MUNICIPAL DE JACIARA-MT — 12 — 5.000,00

010801 FMS - FUNDO MUNICIPAL DE SAÚDE

2316 Manutenção do Conselho Municipal de Saúde

10 Saúde

122 Administração Geral

1 Recursos do Exercício Corrente

02 Receita de Impostos e de Transferências de Impostos - Saúde

3 DESPESAS CORRENTES

0001 PREFEITURA MUNICIPAL DE JACIARA-MT — 12 — 65.000,00

010801 FMS - FUNDO MUNICIPAL DE SAÚDE

2331 Manutenção e Encargos com a Ouvidoria do SUS

10 Saúde

122 Administração Geral

1 Recursos do Exercício Corrente

02 Receita de Impostos e de Transferências de Impostos - Saúde

3 DESPESAS CORRENTES

Total Geral do Programa: 1.823.223,23

PMJ FL. 73

Programa **Descrição**

0010 CONSOLIDAR COM QUALIDADE A ATENÇÃO BÁSICA

Metas

Indicadores	*Unidade de Medida*		*Indice Recente*	*Indice Futuro*
MANTER ENCARGOS COM O NASF	MES	MESES	12	12
MANTER ENCARGOS COM OS PSF'S	MES	MESES	12	12
MANTER ENCARGOS COM PROGRAMA SAÚDE BUCAL	MES	MESES	12	12
MANTER ENCARGOS COM ACS - AGENTES COMUNITÁRIOS DE SAÚDE.	MES	MESES	12	12
REDUZIR A TAXA DE MORTALIDADE INFANTIL	%	PORCENTAGEM	14,05	14,03
ADQUIRIR EQUIPAMENTOS, MÓVEIS E UTENSILIOS PARA A ATENÇÃO E	UNI	UNIDADE	22	21
REFORMAR ACADEMIA DE SAÚDE.	%	PORCENTAGEM	100	100
COBERTURA POPULACIONAL ESTIMADA DE SAÚDE NA ATENÇÃO BÁSI	%	PORCENTAGEM	100	100
COBERTURA POPULACIONAL ESTIMADA PELAS EQUIPES DE ATENÇÃO	%	PORCENTAGEM	100	100

Ações

Entidade *Unid Orçam.* *Proj.Ativ* *Função* *SubFunção* *FonGrupo* *FonCódigo* *Categoria* *Meta* *Valor*

0001 PREFEITURA MUNICIPAL DE JACIARA-MT — Meta 1 — 100,00
- 010801 FMS - FUNDO MUNICIPAL DE SAÚDE
  - 1006 Ampliação de Unidades Básicas de Saúde
    - 10 Saúde
      - 301 Atenção Básica
        - 1 Recursos do Exercício Corrente
          - 02 Receita de Impostos e de Transferências de Impostos - Saúde
            - 4 DESPESAS DE CAPITAL

0001 PREFEITURA MUNICIPAL DE JACIARA-MT — Meta 8 — 100,00
- 010801 FMS - FUNDO MUNICIPAL DE SAÚDE
  - 1071 Reforma de Unidade Básica de Saúde
    - 10 Saúde
      - 301 Atenção Básica
        - 1 Recursos do Exercício Corrente
          - 02 Receita de Impostos e de Transferências de Impostos - Saúde
            - 4 DESPESAS DE CAPITAL

FL. 49 PMJ

0001 PREFEITURA MUNICIPAL DE JACIARA-MT — 8 — 1.000,00
010801 FMS - FUNDO MUNICIPAL DE SAÚDE
1071 Reforma de Unidade Básica de Saúde
10 Saúde
301 Atenção Básica
1 Recursos do Exercício Corrente
47 Transferências Fundo a Fundo de Recursos do SUS provenient
4 DESPESAS DE CAPITAL

0001 PREFEITURA MUNICIPAL DE JACIARA-MT — 100 — 100,00
010801 FMS - FUNDO MUNICIPAL DE SAÚDE
1124 Reforma de Academia de Saúde
10 Saúde
301 Atenção Básica
1 Recursos do Exercício Corrente
02 Receita de Impostos e de Transferências de Impostos - Saúde
4 DESPESAS DE CAPITAL

0001 PREFEITURA MUNICIPAL DE JACIARA-MT — 1 — 100,00
010801 FMS - FUNDO MUNICIPAL DE SAÚDE
1231 Construção de UBS
10 Saúde
301 Atenção Básica
1 Recursos do Exercício Corrente
02 Receita de Impostos e de Transferências de Impostos - Saúde
4 DESPESAS DE CAPITAL

0001 PREFEITURA MUNICIPAL DE JACIARA-MT — 3 — 100,00
010801 FMS - FUNDO MUNICIPAL DE SAÚDE
1231 Construção de UBS
10 Saúde
301 Atenção Básica
1 Recursos do Exercício Corrente
47 Transferências Fundo a Fundo de Recursos do SUS provenient
4 DESPESAS DE CAPITAL

PMJ FL. 80

LDO 2020

0001 PREFEITURA MUNICIPAL DE JACIARA-MT — 1 — 100,00
010801 FMS - FUNDO MUNICIPAL DE SAÚDE
1316 Construção da Academia da Saúde
10 Saúde
301 Atenção Básica
1 Recursos do Exercicio Corrente
02 Receita de Impostos e de Transferências de Impostos - Saúde
4 DESPESAS DE CAPITAL

0001 PREFEITURA MUNICIPAL DE JACIARA-MT — 6 — 1.000,00
010801 FMS - FUNDO MUNICIPAL DE SAÚDE
1342 Aquisição de Equipamentos e Material Permanente para a Atenção Básica
10 Saúde
301 Atenção Básica
1 Recursos do Exercicio Corrente
02 Receita de Impostos e de Transferências de Impostos - Saúde
4 DESPESAS DE CAPITAL

0001 PREFEITURA MUNICIPAL DE JACIARA-MT — 12 — 1.600.000,00
010801 FMS - FUNDO MUNICIPAL DE SAÚDE
2091 Manutenção e encargos com o Programa Saúde da Familia - PSF
10 Saúde
301 Atenção Básica
1 Recursos do Exercicio Corrente
02 Receita de Impostos e de Transferências de Impostos - Saúde
3 DESPESAS CORRENTES

0001 PREFEITURA MUNICIPAL DE JACIARA-MT — 12 — 460.800,00
010801 FMS - FUNDO MUNICIPAL DE SAÚDE
2091 Manutenção e encargos com o Programa Saúde da Familia - PSF
10 Saúde
301 Atenção Básica
1 Recursos do Exercicio Corrente
42 Transferência de Recursos do Sistema Único de Saúde – SUS
3 DESPESAS CORRENTES

PMJ FL. 21

0001 PREFEITURA MUNICIPAL DE JACIARA-MT — 12 — 1.181.920,00
010801 FMS - FUNDO MUNICIPAL DE SAÚDE
2091 Manutenção e encargos com o Programa Saúde da Família - PSF
10 Saúde
301 Atenção Básica
1 Recursos do Exercicio Corrente
46 Transferências Fundo a Fundo de Recursos do SUS provenient
3 DESPESAS CORRENTES

0001 PREFEITURA MUNICIPAL DE JACIARA-MT — 12 — 450.000,00
010801 FMS - FUNDO MUNICIPAL DE SAÚDE
2094 Manutenção e encargos com o Programa Agentes Comunitários de Saúde
10 Saúde
301 Atenção Básica
1 Recursos do Exercicio Corrente
02 Receita de Impostos e de Transferências de Impostos - Saúde
3 DESPESAS CORRENTES

0001 PREFEITURA MUNICIPAL DE JACIARA-MT — 12 — 810.000,00
010801 FMS - FUNDO MUNICIPAL DE SAÚDE
2094 Manutenção e encargos com o Programa Agentes Comunitários de Saúde
10 Saúde
301 Atenção Básica
1 Recursos do Exercicio Corrente
46 Transferências Fundo a Fundo de Recursos do SUS provenient
3 DESPESAS CORRENTES

0001 PREFEITURA MUNICIPAL DE JACIARA-MT — 12 — 230.000,00
010801 FMS - FUNDO MUNICIPAL DE SAÚDE
2111 Manutenção e encargos com a Saúde Bucal
10 Saúde
301 Atenção Básica
1 Recursos do Exercicio Corrente
02 Receita de Impostos e de Transferências de Impostos - Saúde
3 DESPESAS CORRENTES

PMJ FL 82

LDO 2020

0001 PREFEITURA MUNICIPAL DE JACIARA-MT — 12 — 218.400,00
010801 FMS - FUNDO MUNICIPAL DE SAÚDE
2111 Manutenção e encargos com a Saúde Bucal
10 Saúde
301 Atenção Básica
1 Recursos do Exercício Corrente
42 Transferência de Recursos do Sistema Único de Saúde – SUS
3 DESPESAS CORRENTES

0001 PREFEITURA MUNICIPAL DE JACIARA-MT — 12 — 448.480,00
010801 FMS - FUNDO MUNICIPAL DE SAÚDE
2111 Manutenção e encargos com a Saúde Bucal
10 Saúde
301 Atenção Básica
1 Recursos do Exercício Corrente
46 Transferências Fundo a Fundo de Recursos do SUS provenient
3 DESPESAS CORRENTES

0001 PREFEITURA MUNICIPAL DE JACIARA-MT — 12 — 20.000,00
010801 FMS - FUNDO MUNICIPAL DE SAÚDE
2235 Manutenção e encargos com o NASF
10 Saúde
301 Atenção Básica
1 Recursos do Exercício Corrente
02 Receita de Impostos e de Transferências de Impostos - Saúde
3 DESPESAS CORRENTES

0001 PREFEITURA MUNICIPAL DE JACIARA-MT — 12 — 240.000,00
010801 FMS - FUNDO MUNICIPAL DE SAÚDE
2235 Manutenção e encargos com o NASF
10 Saúde
301 Atenção Básica
1 Recursos do Exercício Corrente
46 Transferências Fundo a Fundo de Recursos do SUS provenient
3 DESPESAS CORRENTES

PMJ FL 83

0001 PREFEITURA MUNICIPAL DE JACIARA-MT — 12 — 5.000,00
010801 FMS - FUNDO MUNICIPAL DE SAÚDE
2332 Manutenção e Enc com a Diretoria da Atenção Básica
10 Saúde
301 Atenção Básica
1 Recursos do Exercicio Corrente
02 Receita de Impostos e de Transferências de Impostos - Saúde
3 DESPESAS CORRENTES

0001 PREFEITURA MUNICIPAL DE JACIARA-MT — 12 — 744.532,04
010801 FMS - FUNDO MUNICIPAL DE SAÚDE
2468 Manutenção e encargos com o PAB/FIXO
10 Saúde
301 Atenção Básica
1 Recursos do Exercicio Corrente
46 Transferências Fundo a Fundo de Recursos do SUS provenient
3 DESPESAS CORRENTES

Total Geral do Programa: 6.411.732,04

Programa **Descrição**

0011 PROMOVER A CONSOLIDAÇÃO DA MÉDIA E ALTA COMPLEXIDADE

Metas

Indicadores	*Unidade de Medida*		*Indice Recente*	*Indice Futuro*
CONSTRUIR, AMPLIAR AS UNIDADES DA MÉDIA E ALTA COMPLEXIDADE	UNI	UNIDADE	1	1
MANTER ENCARGOS COM SAMU	MES	MESES	12	12
MANTER ENCARGOS COM O CAPS	MES	MESES	12	12
MANTER ENCARGOS COM HOSPITAL MUNICIPAL	MES	MESES	12	12
MANTER ENCARGO COM LABORATÓRIO MUNICIPAL	MES	MESES	12	12
MANTER ENCARGOSCOM CENTRO DE REABILITAÇÃO	MES	MESES	12	12
MANTER ENCARGOS COM CENTRO DE ESPECIALIDADES MÉDICAS	MES	MESES	12	12
MANTER ENCARGOS COM CONSÓRCIO INTERMUNICIPAL DE SAÚDE	MES	MESES	12	12
MANTER ENCARGOS COM AS AÇÕES DA MÉDIA E ALTA COMPLEXIDAD	MES	MESES	12	12
MANTER ENCARGOS COM UND. DE COLETA E TRANSFUSÃO DE SANGU	MES	MESES	12	12
ADQUIRIR MÓVEIS, UTENSILIOS E EQUIPAMENTOS PARA MÉDIA E ALT/	UNI	UNIDADE	26	18
TAXA DE MORTALIDADE PREMATURA MENORES DE 70 ANOS POR CÂN	%	PORCENTAGEM	31,3	31,1
TAXA DE MORTALIDADE PREMATURA MENORES DE 70 ANOS POR DOE	%	PORCENTAGEM	42,3	42
PORPORÇÃO DE PARTO NORMAL NO SISTEMA ÚNICO DE SAÚDE E NA	%	PORCENTAGEM	26,35	26,05

Ações

Entidade	*Unid.Orçam.*	*Proj.Ativ.*	*Função*	*SubFunção*	*FonGrupo*	*FonCódigo*	*Categoria*	*Meta*	*Valor*
0001 PREFEITURA MUNICIPAL DE JACIARA-MT								1	100,00
	010801 FMS - FUNDO MUNICIPAL DE SAÚDE								
		1251 Reforma de Unidade de Atenção Especializada em Saúde (Hospital)							
			10 Saúde						
				302 Assistência Hospitalar e Ambulatorial					
					1 Recursos do Exercício Corrente				
						02 Receita de Impostos e de Transferências de Impostos - Saúde			
							4 DESPESAS DE CAPITAL		

0001 PREFEITURA MUNICIPAL DE JACIARA-MT — 1 — 100,00
010801 FMS - FUNDO MUNICIPAL DE SAÚDE
1274 Aquisição de Aparelho de RX para o Hospital Municipal
10 Saúde
302 Assistência Hospitalar e Ambulatorial
1 Recursos do Exercicio Corrente
02 Receita de Impostos e de Transferências de Impostos - Saúde
4 DESPESAS DE CAPITAL

0001 PREFEITURA MUNICIPAL DE JACIARA-MT — 1 — 100,00
010801 FMS - FUNDO MUNICIPAL DE SAÚDE
1274 Aquisição de Aparelho de RX para o Hospital Municipal
10 Saúde
302 Assistência Hospitalar e Ambulatorial
1 Recursos do Exercicio Corrente
42 Transferência de Recursos do Sistema Único de Saúde – SUS
4 DESPESAS DE CAPITAL

0001 PREFEITURA MUNICIPAL DE JACIARA-MT — 1 — 100,00
010801 FMS - FUNDO MUNICIPAL DE SAÚDE
1275 Aquisição de Aparelho de Ultrassonografia para o Hospital Municipal
10 Saúde
302 Assistência Hospitalar e Ambulatorial
1 Recursos do Exercicio Corrente
02 Receita de Impostos e de Transferências de Impostos - Saúde
4 DESPESAS DE CAPITAL

0001 PREFEITURA MUNICIPAL DE JACIARA-MT — 100 — 100,00
010801 FMS - FUNDO MUNICIPAL DE SAÚDE
1319 Construção, Ampliação de Unidades da Média e Alta Complexidade
10 Saúde
302 Assistência Hospitalar e Ambulatorial
1 Recursos do Exercicio Corrente
02 Receita de Impostos e de Transferências de Impostos - Saúde
4 DESPESAS DE CAPITAL

0001 PREFEITURA MUNICIPAL DE JACIARA-MT — 3 — 5.775,00
010801 FMS - FUNDO MUNICIPAL DE SAÚDE
1349 Aquisição de Equipam. e Material Permanente para a Média e Alta Complexidade
10 Saúde
302 Assistência Hospitalar e Ambulatorial
1 Recursos do Exercício Corrente
23 Transferências de Convênios ou Contratos de Repasse - Saúde
4 DESPESAS DE CAPITAL

0001 PREFEITURA MUNICIPAL DE JACIARA-MT — 10 — 1.200,00
010801 FMS - FUNDO MUNICIPAL DE SAÚDE
1349 Aquisição de Equipam. e Material Permanente para a Média e Alta Complexidade
10 Saúde
302 Assistência Hospitalar e Ambulatorial
1 Recursos do Exercício Corrente
47 Transferências Fundo a Fundo de Recursos do SUS provenient
4 DESPESAS DE CAPITAL

0001 PREFEITURA MUNICIPAL DE JACIARA-MT — 12 — 110.000,00
010801 FMS - FUNDO MUNICIPAL DE SAÚDE
2078 Manutenção com a Cozinha Hospitalar
10 Saúde
302 Assistência Hospitalar e Ambulatorial
1 Recursos do Exercício Corrente
02 Receita de Impostos e de Transferências de Impostos - Saúde
3 DESPESAS CORRENTES

0001 PREFEITURA MUNICIPAL DE JACIARA-MT — 12 — 320.305,92
010801 FMS - FUNDO MUNICIPAL DE SAÚDE
2080 Transferência de Recursos ao Consórcio Intermunicipal de Saúde
10 Saúde
302 Assistência Hospitalar e Ambulatorial
1 Recursos do Exercício Corrente
02 Receita de Impostos e de Transferências de Impostos - Saúde
3 DESPESAS CORRENTES

0001 PREFEITURA MUNICIPAL DE JACIARA-MT — 12 — 320.305,92

010801 FMS - FUNDO MUNICIPAL DE SAÚDE

2080 Transferência de Recursos ao Consórcio Intermunicipal de Saúde

10 Saúde

302 Assistência Hospitalar e Ambulatorial

1 Recursos do Exercício Corrente

42 Transferência de Recursos do Sistema Único de Saúde – SUS

3 DESPESAS CORRENTES

0001 PREFEITURA MUNICIPAL DE JACIARA-MT — 12 — 395.000,00

010801 FMS - FUNDO MUNICIPAL DE SAÚDE

2092 Manutenção e encargos com o Laboratório Municipal

10 Saúde

302 Assistência Hospitalar e Ambulatorial

1 Recursos do Exercício Corrente

02 Receita de Impostos e de Transferências de Impostos - Saúde

3 DESPESAS CORRENTES

0001 PREFEITURA MUNICIPAL DE JACIARA-MT — 12 — 150.000,00

010801 FMS - FUNDO MUNICIPAL DE SAÚDE

2093 Manutenção e encargos com a Unidade de Coleta e Transfusão de Sangue (UCT)

10 Saúde

302 Assistência Hospitalar e Ambulatorial

1 Recursos do Exercício Corrente

02 Receita de Impostos e de Transferências de Impostos - Saúde

3 DESPESAS CORRENTES

0001 PREFEITURA MUNICIPAL DE JACIARA-MT — 12 — 60.000,00

010801 FMS - FUNDO MUNICIPAL DE SAÚDE

2093 Manutenção e encargos com a Unidade de Coleta e Transfusão de Sangue (UCT)

10 Saúde

302 Assistência Hospitalar e Ambulatorial

1 Recursos do Exercício Corrente

42 Transferência de Recursos do Sistema Único de Saúde – SUS

3 DESPESAS CORRENTES

PMJ FL. 88

0001 PREFEITURA MUNICIPAL DE JACIARA-MT — 12 — 20.000,00
010801 FMS - FUNDO MUNICIPAL DE SAÚDE
2099 Manutenção e encargos do Centro de Atendimento Psicossocial
10 Saúde
302 Assistência Hospitalar e Ambulatorial
1 Recursos do Exercício Corrente
02 Receita de Impostos e de Transferências de Impostos - Saúde
3 DESPESAS CORRENTES

0001 PREFEITURA MUNICIPAL DE JACIARA-MT — 12 — 24.000,00
010801 FMS - FUNDO MUNICIPAL DE SAÚDE
2099 Manutenção e encargos do Centro de Atendimento Psicossocial
10 Saúde
302 Assistência Hospitalar e Ambulatorial
1 Recursos do Exercício Corrente
42 Transferência de Recursos do Sistema Único de Saúde – SUS
3 DESPESAS CORRENTES

0001 PREFEITURA MUNICIPAL DE JACIARA-MT — 12 — 340.141,44
010801 FMS - FUNDO MUNICIPAL DE SAÚDE
2099 Manutenção e encargos do Centro de Atendimento Psicossocial
10 Saúde
302 Assistência Hospitalar e Ambulatorial
1 Recursos do Exercício Corrente
46 Transferências Fundo a Fundo de Recursos do SUS provenient
3 DESPESAS CORRENTES

0001 PREFEITURA MUNICIPAL DE JACIARA-MT — 12 — 6.364.000,00
010801 FMS - FUNDO MUNICIPAL DE SAÚDE
2112 Manutenção e encargos com o Hospital Municipal
10 Saúde
302 Assistência Hospitalar e Ambulatorial
1 Recursos do Exercício Corrente
02 Receita de Impostos e de Transferências de Impostos - Saúde
3 DESPESAS CORRENTES

0001 PREFEITURA MUNICIPAL DE JACIARA-MT — 12 — 1.202.830,00
010801 FMS - FUNDO MUNICIPAL DE SAÚDE
2112 Manutenção e encargos com o Hospital Municipal
10 Saúde
302 Assistência Hospitalar e Ambulatorial
1 Recursos do Exercício Corrente
42 Transferência de Recursos do Sistema Único de Saúde – SUS
3 DESPESAS CORRENTES

0001 PREFEITURA MUNICIPAL DE JACIARA-MT — 12 — 1.442.641,58
010801 FMS - FUNDO MUNICIPAL DE SAÚDE
2112 Manutenção e encargos com o Hospital Municipal
10 Saúde
302 Assistência Hospitalar e Ambulatorial
1 Recursos do Exercício Corrente
46 Transferências Fundo a Fundo de Recursos do SUS provenient
3 DESPESAS CORRENTES

0001 PREFEITURA MUNICIPAL DE JACIARA-MT — 12 — 350.000,00
010801 FMS - FUNDO MUNICIPAL DE SAÚDE
2183 Manutenção e encargos com a Unidade Descentralizada de Reabilitação (UDR)
10 Saúde
302 Assistência Hospitalar e Ambulatorial
1 Recursos do Exercício Corrente
02 Receita de Impostos e de Transferências de Impostos - Saúde
3 DESPESAS CORRENTES

0001 PREFEITURA MUNICIPAL DE JACIARA-MT — 12 — 18.000,00
010801 FMS - FUNDO MUNICIPAL DE SAÚDE
2183 Manutenção e encargos com a Unidade Descentralizada de Reabilitação (UDR)
10 Saúde
302 Assistência Hospitalar e Ambulatorial
1 Recursos do Exercício Corrente
42 Transferência de Recursos do Sistema Único de Saúde – SUS
3 DESPESAS CORRENTES

PMJ FL. 90

0001 PREFEITURA MUNICIPAL DE JACIARA-MT — 12 — 170.968,20
010801 FMS - FUNDO MUNICIPAL DE SAÚDE
2207 Manutenção e encargos com o SAMU
10 Saúde
302 Assistência Hospitalar e Ambulatorial
1 Recursos do Exercício Corrente
02 Receita de Impostos e de Transferências de Impostos - Saúde
3 DESPESAS CORRENTES

0001 PREFEITURA MUNICIPAL DE JACIARA-MT — 12 — 170.968,20
010801 FMS - FUNDO MUNICIPAL DE SAÚDE
2207 Manutenção e encargos com o SAMU
10 Saúde
302 Assistência Hospitalar e Ambulatorial
1 Recursos do Exercício Corrente
42 Transferência de Recursos do Sistema Único de Saúde – SUS
3 DESPESAS CORRENTES

0001 PREFEITURA MUNICIPAL DE JACIARA-MT — 12 — 341.936,40
010801 FMS - FUNDO MUNICIPAL DE SAÚDE
2207 Manutenção e encargos com o SAMU
10 Saúde
302 Assistência Hospitalar e Ambulatorial
1 Recursos do Exercício Corrente
46 Transferências Fundo a Fundo de Recursos do SUS provenient
3 DESPESAS CORRENTES

0001 PREFEITURA MUNICIPAL DE JACIARA-MT — 12 — 310.000,00
010801 FMS - FUNDO MUNICIPAL DE SAÚDE
2234 Manutenção e encargos com a Unidade de Saúde da Mulher
10 Saúde
302 Assistência Hospitalar e Ambulatorial
1 Recursos do Exercício Corrente
02 Receita de Impostos e de Transferências de Impostos - Saúde
3 DESPESAS CORRENTES

PMJ FL. 91

0001 PREFEITURA MUNICIPAL DE JACIARA-MT — 12 — 700.000,00
010801 FMS - FUNDO MUNICIPAL DE SAÚDE
2236 Manutenção e enc. do Centro Integrado de Atendimento e Atenção em Saúde (CIAAS)
10 Saúde
302 Assistência Hospitalar e Ambulatorial
1 Recursos do Exercício Corrente
02 Receita de Impostos e de Transferências de Impostos - Saúde
3 DESPESAS CORRENTES

0001 PREFEITURA MUNICIPAL DE JACIARA-MT — 12 — 1.000,00
010801 FMS - FUNDO MUNICIPAL DE SAÚDE
2333 Manutenção e Encargos com a Diretoria da Média e Alta Complexidade
10 Saúde
302 Assistência Hospitalar e Ambulatorial
1 Recursos do Exercício Corrente
02 Receita de Impostos e de Transferências de Impostos - Saúde
3 DESPESAS CORRENTES

0001 PREFEITURA MUNICIPAL DE JACIARA-MT — 100 — 10.000,00
010801 FMS - FUNDO MUNICIPAL DE SAÚDE
2336 Manutenção e Encargos com as Ações da Média e Alta Complexidade
10 Saúde
302 Assistência Hospitalar e Ambulatorial
1 Recursos do Exercício Corrente
02 Receita de Impostos e de Transferências de Impostos - Saúde
3 DESPESAS CORRENTES

0001 PREFEITURA MUNICIPAL DE JACIARA-MT — 12 — 100,00
010801 FMS - FUNDO MUNICIPAL DE SAÚDE
2418 Manutenção e encargos com Laboratório de Prótese Dentária
10 Saúde
302 Assistência Hospitalar e Ambulatorial
1 Recursos do Exercício Corrente
02 Receita de Impostos e de Transferências de Impostos - Saúde
3 DESPESAS CORRENTES

Total Geral do Programa: 12.829.672,66

PMJ FL. 92

PREFEITURA MUNICIPAL DE JACIARA - MT

LEI DE DIRETRIZES ORÇAMENTÁRIAS

ANEXO DE METAS FISCAIS

PROGRAMAS, METAS E AÇÕES (LDO 2020 - Situação em 01/01/2020)

2020

Lei: 034, Data: 31/08/2019

LDO 2020

Programa **Descrição**

0012 AMPLIAÇÃO E QUALIDADE NA ASSISTÊNCIA FARMACÊUTICA

Metas

Indicadores	*Unidade de Medida*		*Indice Recente*	*Indice Futuro*
ADQUIRIR MÓVEIS, UTENSILIOS E EQUIPAMENTOS PARA FARMÁCIA MI	UNI	UNIDADE	5	5
MANTER ENCARGOS COM A FARMÁCIA MUNICIPAL	MES	MESES	12	12
CONSTRUIR OU AMPLIAR A FARMÁCIA MUNICIPAL	%	PORCENTAGEM	100	100
PROPORÇÃO DE CURA DOS CASOS NOVOS DE HANSENÍASE DIAGNOS	%	PORCENTAGEM	90	93

Ações

Entidade	*Unid.Orçam.*	*Proj.Ativ.*	*Função*	*SubFunção*	*FonGrupo*	*FonCódigo*	*Categoria*	*Meta*	*Valor*
0001 PREFEITURA MUNICIPAL DE JACIARA-MT								100	100,00
	010801 FMS - FUNDO MUNICIPAL DE SAÚDE								
		1125 Construção, Ampliação da Farmácia Municipal							
			10 Saúde						
				303 Suporte Profilático e Terapêutico					
					1 Recursos do Exercício Corrente				
						02 Receita de Impostos e de Transferências de Impostos - Saúde			
							4 DESPESAS DE CAPITAL		

0001 PREFEITURA MUNICIPAL DE JACIARA-MT								4	1.000,00
	010801 FMS - FUNDO MUNICIPAL DE SAÚDE								
		1323 Aquisição Equip.e Mater.Permanente para Farmácia Municipal							
			10 Saúde						
				303 Suporte Profilático e Terapêutico					
					1 Recursos do Exercício Corrente				
						02 Receita de Impostos e de Transferências de Impostos - Saúde			
							4 DESPESAS DE CAPITAL		

PMJ FL. 93

0001	PREFEITURA MUNICIPAL DE JACIARA-MT		12	280.000,00
010801	FMS - FUNDO MUNICIPAL DE SAÚDE			
2466	Manutenção e encargos com a Farmácia Básica			
10	Saúde			
303	Suporte Profilático e Terapêutico			
1	Recursos do Exercicio Corrente			
02	Receita de Impostos e de Transferências de Impostos - Saúde			
3	DESPESAS CORRENTES			
0001	PREFEITURA MUNICIPAL DE JACIARA-MT		12	77.082,12
010801	FMS - FUNDO MUNICIPAL DE SAÚDE			
2466	Manutenção e encargos com a Farmácia Básica			
10	Saúde			
303	Suporte Profilático e Terapêutico			
1	Recursos do Exercicio Corrente			
42	Transferência de Recursos do Sistema Único de Saúde – SUS			
3	DESPESAS CORRENTES			
0001	PREFEITURA MUNICIPAL DE JACIARA-MT		12	147.975,96
010801	FMS - FUNDO MUNICIPAL DE SAÚDE			
2466	Manutenção e encargos com a Farmácia Básica			
10	Saúde			
303	Suporte Profilático e Terapêutico			
1	Recursos do Exercicio Corrente			
46	Transferências Fundo a Fundo de Recursos do SUS provenient			
3	DESPESAS CORRENTES			

Total Geral do Programa: 506.158,08

PMJ FL

Programa **Descrição**

0013 AMPLIAÇÃO E QUALIDADE NA VIGILÂNCIA EM SAÚDE

Metas

Indicadores	*Unidade de Medida*		*Indice Recente*	*Indice Futuro*
AQUISIÇÃO DE EQUIPAMENTOS E MATERIAL PERMANENTE PARA AS V	UNI	UNIDADE	8	8
MANUTENÇÃO E ENCARGOS COM AS VIGILÂNCIAS EM SAÚDE	MES	MESES	12	12
CONSTRUÇÃO, AMPLIAÇÃO DE UNIDADES DE VIGILÂNCIA EM SAÚDE	%	PORCENTAGEM	100	100
COBERTURA VACINAL COM A VACINA TETRAVALENTE EM CRIANÇAS M	%	PORCENTAGEM	100	100
INCIDÊNCIA DE ARBOVIROSES (DENGUE, ZIKA E PORCENTAGEM CHICI	%	PORCENTAGEM	280	250

Ações

Entidade *Unid.Orçam.* *Proj.Ativ.* *Função* *SubFunção* *FonGrupo* *FonCódigo* *Categoria* *Meta* *Valor*

0001 PREFEITURA MUNICIPAL DE JACIARA-MT — 100 — 100,00
010801 FMS - FUNDO MUNICIPAL DE SAÚDE
1127 Construção, Ampliação de Unidades da Vigilância Sanitária
10 Saúde
304 Vigilância Sanitária
1 Recursos do Exercicio Corrente
02 Receita de Impostos e de Transferências de Impostos - Saúde
4 DESPESAS DE CAPITAL

0001 PREFEITURA MUNICIPAL DE JACIARA-MT — 100 — 100,00
010801 FMS - FUNDO MUNICIPAL DE SAÚDE
1126 Construção, Ampliação de Unidades da Vigilância em Saúde
10 Saúde
305 Vigilância Epidemiológica
1 Recursos do Exercicio Corrente
02 Receita de Impostos e de Transferências de Impostos - Saúde
4 DESPESAS DE CAPITAL

PMJ FL 95

0001	PREFEITURA MUNICIPAL DE JACIARA-MT	3	1.000,00
	010801 FMS - FUNDO MUNICIPAL DE SAÚDE		
	1142 Aquisição de Equipamentos e Mat.Permanente para a Vigilância em Saúde		
	10 Saúde		
	305 Vigilância Epidemiológica		
	1 Recursos do Exercício Corrente		
	02 Receita de Impostos e de Transferências de Impostos - Saúde		
	4 DESPESAS DE CAPITAL		
0001	PREFEITURA MUNICIPAL DE JACIARA-MT	3	1.000,00
	010801 FMS - FUNDO MUNICIPAL DE SAÚDE		
	1366 Aquisição Equip. e Mat. Permanente p/ Vigilância Sanitária		
	10 Saúde		
	304 Vigilância Sanitária		
	1 Recursos do Exercício Corrente		
	02 Receita de Impostos e de Transferências de Impostos - Saúde		
	4 DESPESAS DE CAPITAL		
0001	PREFEITURA MUNICIPAL DE JACIARA-MT	12	570.000,00
	010801 FMS - FUNDO MUNICIPAL DE SAÚDE		
	2096 Manutenção e encargos com a Vigilância em Saúde		
	10 Saúde		
	305 Vigilância Epidemiológica		
	1 Recursos do Exercício Corrente		
	02 Receita de Impostos e de Transferências de Impostos - Saúde		
	3 DESPESAS CORRENTES		
0001	PREFEITURA MUNICIPAL DE JACIARA-MT	12	293.324,16
	010801 FMS - FUNDO MUNICIPAL DE SAÚDE		
	2096 Manutenção e encargos com a Vigilância em Saúde		
	10 Saúde		
	305 Vigilância Epidemiológica		
	1 Recursos do Exercício Corrente		
	46 Transferências Fundo a Fundo de Recursos do SUS provenient		
	3 DESPESAS CORRENTES		

FL. 96 PMJ

LDO 2020

0001 PREFEITURA MUNICIPAL DE JACIARA-MT
010801 FMS - FUNDO MUNICIPAL DE SAÚDE
2102 Manutenção e encargos com a Vigilância Sanitária
10 Saúde
304 Vigilância Sanitária
1 Recursos do Exercicio Corrente
02 Receita de Impostos e de Transferências de Impostos - Saúde
3 DESPESAS CORRENTES

	12	402.000,00

0001 PREFEITURA MUNICIPAL DE JACIARA-MT
010801 FMS - FUNDO MUNICIPAL DE SAÚDE
2102 Manutenção e encargos com a Vigilância Sanitária
10 Saúde
304 Vigilância Sanitária
1 Recursos do Exercicio Corrente
46 Transferências Fundo a Fundo de Recursos do SUS provenient
3 DESPESAS CORRENTES

	12	16.576,80

Total Geral do Programa: **1.284.100,96**

PMJ FL. 67

PREFEITURA MUNICIPAL DE JACIARA - MT

LEI DE DIRETRIZES ORÇAMENTÁRIAS

ANEXO DE METAS FISCAIS

PROGRAMAS, METAS E AÇÕES (LDO 2020 - Situação em 01/01/2020)

Lei: 034, Data: 31/08/2019

2020

LDO 2020

Programa Descrição

0014 ESPORTE E LAZER - TRANSFORMANDO CRIANÇAS EM CIDADÃOS

Metas

Indicadores	*Unidade de Medida*		*Indice Recente*	*Indice Futuro*
MANTER A RELIZAÇÕES DE JOGOS ESCOLARES REGIONAIS.	UNI	UNIDADE	1	1
MANTER E PARTICIPAR COM AÇÕES NA TEMPORADA DOS ESPORTES	UNI	UNIDADE	1	1
MANTER A AQUISIÇÃO DE MÓVEIS, EQUIPAMENTOS E UTENSILIOS PAI	UNI	UNIDADE	1	1
MELHORIA NA INFRAESTRUTURA DO ESTÁDIO MUNICIPAL.	UNI	UNIDADE	1	1
CONSTRUÇÃO DO CENTRO DE ESPORTE LAZER.	UNI	UNIDADE	1	1
CONSTRUIR PISTA DE ATLETISMO NO JARDIM AEROPORTO.	UNI	UNIDADE	1	1
EQUIPAR A ACADEMIA AO AR LIVRE PARA A COMUNIDADE DO DISTRIT	UNI	UNIDADE	2	2
MANTER OS PROJETOS POLIESPORTIVOS.	MES	MESES	12	12
MANTER OS ENCARGOS COM O GINÁSIO DE ESPORTE.	MES	MESES	12	12
MANTER OS ENCARGOS COM A DIRETORIA DE ESPORTE.	MES	MESES	12	12
AUMENTAR O PERCENTUAL DE ATLETAS ATENDIDOS DE MANEIRA DIF	%	PORCENTAGEM	3,55	3,95

Ações

Entidade	*Unid.Orçam.*	*Proj.Ativ.*	*Função*	*SubFunção*	*FonGrupo*	*FonCódigo*	*Categoria*	*Meta*	*Valor*
0001	PREFEITURA MUNICIPAL DE JACIARA-MT							1	100,00
	010501	SECRETARIA MUNICIPAL DE EDUCAÇÃO, CULTURA, ESPORTE E LAZE							
		1042	Construção de Pista de Atletismo no Bairro Jardim Aeroporto						
			27	Desporto e Lazer					
				812	Desporto Comunitário				
					1	Recursos do Exercício Corrente			
						00	Recursos Ordinários		
							4 DESPESAS DE CAPITAL		

PMJ FL. 98

LDO 2020

0001 PREFEITURA MUNICIPAL DE JACIARA-MT — 1 — 100,00
010501 SECRETARIA MUNICIPAL DE EDUCAÇÃO, CULTURA, ESPORTE E LAZE
1050 Melhoria na Infraestrutura do Estádio Municipal
27 Desporto e Lazer
813 Lazer
1 Recursos do Exercicio Corrente
00 Recursos Ordinários
4 DESPESAS DE CAPITAL

0001 PREFEITURA MUNICIPAL DE JACIARA-MT — 1 — 100,00
010501 SECRETARIA MUNICIPAL DE EDUCAÇÃO, CULTURA, ESPORTE E LAZE
1107 Construção de Campo de Futebol
27 Desporto e Lazer
812 Desporto Comunitário
1 Recursos do Exercicio Corrente
00 Recursos Ordinários
4 DESPESAS DE CAPITAL

0001 PREFEITURA MUNICIPAL DE JACIARA-MT — 1 — 100,00
010501 SECRETARIA MUNICIPAL DE EDUCAÇÃO, CULTURA, ESPORTE E LAZE
1111 Implantação de Centro de Convenções e Eventos - 2ª Etapa
27 Desporto e Lazer
813 Lazer
1 Recursos do Exercicio Corrente
00 Recursos Ordinários
4 DESPESAS DE CAPITAL

0001 PREFEITURA MUNICIPAL DE JACIARA-MT — 1 — 1.000,00
010501 SECRETARIA MUNICIPAL DE EDUCAÇÃO, CULTURA, ESPORTE E LAZE
1111 Implantação de Centro de Convenções e Eventos - 2ª Etapa
27 Desporto e Lazer
813 Lazer
1 Recursos do Exercicio Corrente
24 Transferências de Convênios - Outros (não relacionados à Edu
4 DESPESAS DE CAPITAL

FL. 9 PMJ

0001 PREFEITURA MUNICIPAL DE JACIARA-MT — 1 — 100,00
010501 SECRETARIA MUNICIPAL DE EDUCAÇÃO, CULTURA, ESPORTE E LAZE
1135 Implantação de Centro de Convenções, Esportes e Eventos Turísticos - 3ª Etapa
27 Desporto e Lazer
813 Lazer
1 Recursos do Exercício Corrente
00 Recursos Ordinários
4 DESPESAS DE CAPITAL

0001 PREFEITURA MUNICIPAL DE JACIARA-MT — 1 — 100,00
010501 SECRETARIA MUNICIPAL DE EDUCAÇÃO, CULTURA, ESPORTE E LAZE
1135 Implantação de Centro de Convenções, Esportes e Eventos Turísticos - 3ª Etapa
27 Desporto e Lazer
813 Lazer
1 Recursos do Exercício Corrente
24 Transferências de Convênios - Outros (não relacionados à Edu
4 DESPESAS DE CAPITAL

0001 PREFEITURA MUNICIPAL DE JACIARA-MT — 1 — 100,00
010501 SECRETARIA MUNICIPAL DE EDUCAÇÃO, CULTURA, ESPORTE E LAZE
1139 Aquisição de Equipamentos para Academia ao Ar Livre no Distrito de Celma
27 Desporto e Lazer
811 Desporto de Rendimento
1 Recursos do Exercício Corrente
00 Recursos Ordinários
4 DESPESAS DE CAPITAL

0001 PREFEITURA MUNICIPAL DE JACIARA-MT — 10 — 100,00
010501 SECRETARIA MUNICIPAL DE EDUCAÇÃO, CULTURA, ESPORTE E LAZE
1139 Aquisição de Equipamentos para Academia ao Ar Livre no Distrito de Celma
27 Desporto e Lazer
811 Desporto de Rendimento
1 Recursos do Exercício Corrente
24 Transferências de Convênios - Outros (não relacionados à Edu
4 DESPESAS DE CAPITAL

LDO 2020

0001 PREFEITURA MUNICIPAL DE JACIARA-MT — 3 — 1.000,00
010501 SECRETARIA MUNICIPAL DE EDUCAÇÃO, CULTURA, ESPORTE E LAZE
1172 Aquisição de Equip. Mat. Permanente para a Diretoria de Esporte
27 Desporto e Lazer
812 Desporto Comunitário
1 Recursos do Exercício Corrente
00 Recursos Ordinários
4 DESPESAS DE CAPITAL

0001 PREFEITURA MUNICIPAL DE JACIARA-MT — 1 — 1.000,00
010501 SECRETARIA MUNICIPAL DE EDUCAÇÃO, CULTURA, ESPORTE E LAZE
1271 Construção de Centros Esportivos e de Lazer
27 Desporto e Lazer
813 Lazer
1 Recursos do Exercício Corrente
00 Recursos Ordinários
4 DESPESAS DE CAPITAL

0001 PREFEITURA MUNICIPAL DE JACIARA-MT — 1 — 100,00
010501 SECRETARIA MUNICIPAL DE EDUCAÇÃO, CULTURA, ESPORTE E LAZE
1309 Construção de Complexo Esportivo para Manobras (Skate, Patins e Outros)
27 Desporto e Lazer
813 Lazer
1 Recursos do Exercício Corrente
00 Recursos Ordinários
4 DESPESAS DE CAPITAL

0001 PREFEITURA MUNICIPAL DE JACIARA-MT — 1 — 100,00
010501 SECRETARIA MUNICIPAL DE EDUCAÇÃO, CULTURA, ESPORTE E LAZE
1309 Construção de Complexo Esportivo para Manobras (Skate, Patins e Outros)
27 Desporto e Lazer
813 Lazer
1 Recursos do Exercício Corrente
24 Transferências de Convênios - Outros (não relacionados à Edu
4 DESPESAS DE CAPITAL

FL. 101 PMJ

0001 PREFEITURA MUNICIPAL DE JACIARA-MT — 1 — 100,00
010501 SECRETARIA MUNICIPAL DE EDUCAÇÃO, CULTURA, ESPORTE E LAZE
1354 Construção de Centro de Convenções - 5ª Etapa
27 Desporto e Lazer
813 Lazer
1 Recursos do Exercício Corrente
00 Recursos Ordinários
4 DESPESAS DE CAPITAL

0001 PREFEITURA MUNICIPAL DE JACIARA-MT — 1 — 100,00
010501 SECRETARIA MUNICIPAL DE EDUCAÇÃO, CULTURA, ESPORTE E LAZE
1354 Construção de Centro de Convenções - 5ª Etapa
27 Desporto e Lazer
813 Lazer
1 Recursos do Exercício Corrente
24 Transferências de Convênios - Outros (não relacionados à Edu
4 DESPESAS DE CAPITAL

0001 PREFEITURA MUNICIPAL DE JACIARA-MT — 12 — 40.000,00
010501 SECRETARIA MUNICIPAL DE EDUCAÇÃO, CULTURA, ESPORTE E LAZE
2022 Manutenção com Desporto no Município
27 Desporto e Lazer
812 Desporto Comunitário
1 Recursos do Exercício Corrente
00 Recursos Ordinários
3 DESPESAS CORRENTES

0001 PREFEITURA MUNICIPAL DE JACIARA-MT — 12 — 490.000,00
010501 SECRETARIA MUNICIPAL DE EDUCAÇÃO, CULTURA, ESPORTE E LAZE
2041 Manutenção e encargos com a Diretoria de Esportes
27 Desporto e Lazer
122 Administração Geral
1 Recursos do Exercício Corrente
00 Recursos Ordinários
3 DESPESAS CORRENTES

0001 PREFEITURA MUNICIPAL DE JACIARA-MT — 1 — 100,00
010501 SECRETARIA MUNICIPAL DE EDUCAÇÃO, CULTURA, ESPORTE E LAZE
2090 Parceria com a Realização da Temporada de Esportes Radicais
27 Desporto e Lazer
813 Lazer
1 Recursos do Exercício Corrente
00 Recursos Ordinários
3 DESPESAS CORRENTES

0001 PREFEITURA MUNICIPAL DE JACIARA-MT — 12 — 50.000,00
010501 SECRETARIA MUNICIPAL DE EDUCAÇÃO, CULTURA, ESPORTE E LAZE
2148 Manutenção e encargos com o Ginásio Municipal Guido Inocêncio Chimati
27 Desporto e Lazer
812 Desporto Comunitário
1 Recursos do Exercício Corrente
00 Recursos Ordinários
3 DESPESAS CORRENTES

0001 PREFEITURA MUNICIPAL DE JACIARA-MT — 12 — 6.000,00
010501 SECRETARIA MUNICIPAL DE EDUCAÇÃO, CULTURA, ESPORTE E LAZE
2182 Manutenção do Estádio Municipal
27 Desporto e Lazer
812 Desporto Comunitário
1 Recursos do Exercício Corrente
00 Recursos Ordinários
3 DESPESAS CORRENTES

0001 PREFEITURA MUNICIPAL DE JACIARA-MT — 1 — 100,00
010501 SECRETARIA MUNICIPAL DE EDUCAÇÃO, CULTURA, ESPORTE E LAZE
2200 Realização do Projeto "Brincando nas Férias"
27 Desporto e Lazer
812 Desporto Comunitário
1 Recursos do Exercício Corrente
00 Recursos Ordinários
3 DESPESAS CORRENTES

P.M.J. Fl. 103

LDO 2020

0001 PREFEITURA MUNICIPAL DE JACIARA-MT — 1 — 100,00
010501 SECRETARIA MUNICIPAL DE EDUCAÇÃO, CULTURA, ESPORTE E LAZE
2250 Manutenção com a Realização de Jogos Escolares Regionais
27 Desporto e Lazer
812 Desporto Comunitário
1 Recursos do Exercício Corrente
00 Recursos Ordinários
3 DESPESAS CORRENTES

0001 PREFEITURA MUNICIPAL DE JACIARA-MT — 12 — 100,00
010501 SECRETARIA MUNICIPAL DE EDUCAÇÃO, CULTURA, ESPORTE E LAZE
2329 Manutenção com Projetos Poliesportivos
27 Desporto e Lazer
812 Desporto Comunitário
1 Recursos do Exercício Corrente
00 Recursos Ordinários
3 DESPESAS CORRENTES

Total Geral do Programa: 590.600,00

PMJ FL 164

Programa | **Descrição**

0015 - ENSINO FUNDAMENTAL - ENSINAR E APRENDER COM QUALIDADE

Metas

Indicadores	*Unidade de Medida*		*Indice Recente*	*Indice Futuro*
ELEVAR O NÚMERO DE ALUNOS PROFICIENTES EM MATEMÁTICA NOS	%	PORCENTAGEM	34,68	36,84
AUMENTAR O NÚMERO DE ALUNOS ATENDIDOS NO ENSINO FUNDAME	UNI	UNIDADE	355	357
AUMENTAR O NÚMERO DE ALUNOS ATENDIDOS NO ENSINO FUNDAME	UNI	UNIDADE	628	630
ELEVAR O NÚMERO DE ALUNOS PROFICIENTES EM MATEMÁTICA NOS	%	PORCENTAGEM	42,06	44,06
ELEVAR O NÚMERO DE ALUNOS PROFICIENTES EM LÍNGUA PORTUGUI	%	PORCENTAGEM	48,24	49,79
ELEVAR A MÉDIA DO IDEB DOS ANOS INICIAIS.	UNI	UNIDADE	6,4	6,4
ELEVAR O NÚMERO DE ALUNOS PROFICIENTES EM LÍNGUA PORTUGUI	%	PORCENTAGEM	53,99	56,14
ELEVAR MÉDIA DO IDEB DOS ANOS FINAIS.	UNI	UNIDADE	5,4	5,4
IMPLANTAR E MANTER SISTEMA INFORMATIZADO NAS UNIDADES ESC	UNI	UNIDADE	1	1
ELABORAR E MANTER AS DIRETRIZES CURRICULARES DO ENSINO FUI	UNI	UNIDADE	1	1
CONSTRUIR ESCOLA.	UNI	UNIDADE	1	1
CONSTRUIR BIBLIOTECAS NAS UNIDADES ESCOLARES.	UNI	UNIDADE	1	1
CONSTRUIR QUADRAS ESPORTIVAS NAS UNIDADES ESCOLARES.	UNI	UNIDADE	1	1
REFORMAR E/OU AMPLIAR AS ESCOLAS MUNICIPAIS.	UNI	UNIDADE	2	1
CONSTRUIR E AMPLIAR AS UNIDADES ESCOLARES.	UNI	UNIDADE	4	1
ELABORAR E MANTER O PROJETO DE AVALIAÇÃO DIAGNÓSTICA (AVAI	SEMESTRAL	MESES	2	2
ADQUIRIR EQUIPAMENTOS E MATERIAIS PERMANENTES PARA A BIBLI	UNI	UNIDADE	2	2
IMPLANTAR LABORATÓRIOS DE CIÊNCIAS NAS ESCOLAS MUNICIPAIS.	UNI	UNIDADE	4	4
IMPLEMANTAR LABORATÓRIOS DE INFORMÁTICA DAS ESCOLAS MUNI	UNI	UNIDADE	4	4
MANTER ENCARGOS COM PDDE MUNICIPAL.	UNI	UNIDADE	5	5
ADQUIRIR ACERVOS PARA AS BIBLIOTECAS NAS UNIDADES ESCOLARI	UNI	UNIDADE	5	5
MANTER ENCARGOS COM FUNDEB 40%.	MES	MESES	12	12
MANTER ENCARGOS COM FUNDEB 60%.	MES	MESES	12	12
MANTER ENCARGOS COM SALÁRIO EDUCAÇÃO.	MES	MESES	12	12
MANTER ENCARGOS COM PROGRAMAS EDUCATIVOS.	MES	MESES	12	12

ADQUIRIR EQUIPAMENTOS, MATERIAIS PERMANENTE PARA ENSINO FI	UNI	UNIDADE	16	16	
MANTER ENCARGOS COM FORMAÇÃO CONTINUADA	UNI	UNIDADE	20	20	

Ações

Entidade	*Unid.Orçam*	*Proj.Ativ*	*Função*	*SubFunção*	*FonGrupo*	*FonCódigo*	*Categoria*	*Meta*	*Valor*
0001 PREFEITURA MUNICIPAL DE JACIARA-MT								1	100,00
	010501 SECRETARIA MUNICIPAL DE EDUCAÇÃO, CULTURA, ESPORTE E LAZE								
		1032 Construção de Quadras Esportivas nas Unidades Escolares							
			12 Educação						
				361 Ensino Fundamental					
					1 Recursos do Exercicio Corrente				
						01 Receita de Impostos e de Transferências de Impostos - Educaç			
							4 DESPESAS DE CAPITAL		
0001 PREFEITURA MUNICIPAL DE JACIARA-MT								8	3.000,00
	010501 SECRETARIA MUNICIPAL DE EDUCAÇÃO, CULTURA, ESPORTE E LAZE								
		1043 Aquisição de Equipamentos, Material Permanente para o Ensino Fundamental							
			12 Educação						
				361 Ensino Fundamental					
					1 Recursos do Exercicio Corrente				
						01 Receita de Impostos e de Transferências de Impostos - Educaç			
							4 DESPESAS DE CAPITAL		
0001 PREFEITURA MUNICIPAL DE JACIARA-MT								8	4.000,00
	010501 SECRETARIA MUNICIPAL DE EDUCAÇÃO, CULTURA, ESPORTE E LAZE								
		1043 Aquisição de Equipamentos, Material Permanente para o Ensino Fundamental							
			12 Educação						
				361 Ensino Fundamental					
					1 Recursos do Exercicio Corrente				
						15 Transferência de Recursos do Fundo Nacional do Desenvolvim			
							4 DESPESAS DE CAPITAL		

PMJ FL. 196

0001 PREFEITURA MUNICIPAL DE JACIARA-MT — 1 — 100,00
010501 SECRETARIA MUNICIPAL DE EDUCAÇÃO, CULTURA, ESPORTE E LAZE
1079 Construção de Bibliotecas nas Unidades Escolares
12 Educação
361 Ensino Fundamental
1 Recursos do Exercício Corrente
01 Receita de Impostos e de Transferências de Impostos - Educaç
4 DESPESAS DE CAPITAL

0001 PREFEITURA MUNICIPAL DE JACIARA-MT — 1 — 100,00
010501 SECRETARIA MUNICIPAL DE EDUCAÇÃO, CULTURA, ESPORTE E LAZE
1082 Aquisição Equipamentos e Mat. Permanente para Bibliotecas
12 Educação
361 Ensino Fundamental
1 Recursos do Exercício Corrente
01 Receita de Impostos e de Transferências de Impostos - Educaç
4 DESPESAS DE CAPITAL

0001 PREFEITURA MUNICIPAL DE JACIARA-MT — 2 — 100,00
010501 SECRETARIA MUNICIPAL DE EDUCAÇÃO, CULTURA, ESPORTE E LAZE
1181 Reforma e Ampliação das Escolas Municipais
12 Educação
361 Ensino Fundamental
1 Recursos do Exercício Corrente
01 Receita de Impostos e de Transferências de Impostos - Educaç
4 DESPESAS DE CAPITAL

0001 PREFEITURA MUNICIPAL DE JACIARA-MT — 2 — 1.000,00
010501 SECRETARIA MUNICIPAL DE EDUCAÇÃO, CULTURA, ESPORTE E LAZE
1181 Reforma e Ampliação das Escolas Municipais
12 Educação
361 Ensino Fundamental
1 Recursos do Exercício Corrente
15 Transferência de Recursos do Fundo Nacional do Desenvolvim
4 DESPESAS DE CAPITAL

0001	PREFEITURA MUNICIPAL DE JACIARA-MT	2	1.000,00
010501	SECRETARIA MUNICIPAL DE EDUCAÇÃO, CULTURA, ESPORTE E LAZE		
1181	Reforma e Ampliação das Escolas Municipais		
12	Educação		
361	Ensino Fundamental		
1	Recursos do Exercício Corrente		
22	Transferências de Convênios ou Contratos de Repasse - Educa		
4	DESPESAS DE CAPITAL		
0001	PREFEITURA MUNICIPAL DE JACIARA-MT	1	1.000,00
010501	SECRETARIA MUNICIPAL DE EDUCAÇÃO, CULTURA, ESPORTE E LAZE		
1285	Construção de Escola		
12	Educação		
361	Ensino Fundamental		
1	Recursos do Exercício Corrente		
01	Receita de Impostos e de Transferências de Impostos - Educaç		
4	DESPESAS DE CAPITAL		
0001	PREFEITURA MUNICIPAL DE JACIARA-MT	1	200,00
010501	SECRETARIA MUNICIPAL DE EDUCAÇÃO, CULTURA, ESPORTE E LAZE		
1285	Construção de Escola		
12	Educação		
361	Ensino Fundamental		
1	Recursos do Exercício Corrente		
15	Transferência de Recursos do Fundo Nacional do Desenvolvim		
4	DESPESAS DE CAPITAL		
0001	PREFEITURA MUNICIPAL DE JACIARA-MT	1	100,00
010501	SECRETARIA MUNICIPAL DE EDUCAÇÃO, CULTURA, ESPORTE E LAZE		
1285	Construção de Escola		
12	Educação		
361	Ensino Fundamental		
1	Recursos do Exercício Corrente		
22	Transferências de Convênios ou Contratos de Repasse - Educa		
4	DESPESAS DE CAPITAL		

PMJ FL. 108

LDO 2020

0001 PREFEITURA MUNICIPAL DE JACIARA-MT — 12 — 680.000,00
010501 SECRETARIA MUNICIPAL DE EDUCAÇÃO, CULTURA, ESPORTE E LAZE
2020 Manutenção e Encargos com o Ensino Fundamental - Anos Iniciais
12 Educação
361 Ensino Fundamental
1 Recursos do Exercicio Corrente
01 Receita de Impostos e de Transferências de Impostos - Educaç
3 DESPESAS CORRENTES

0001 PREFEITURA MUNICIPAL DE JACIARA-MT — 12 — 302.000,00
010501 SECRETARIA MUNICIPAL DE EDUCAÇÃO, CULTURA, ESPORTE E LAZE
2021 Manutenção e Encargos com o Ensino Fundamental - Anos Finais
12 Educação
361 Ensino Fundamental
1 Recursos do Exercicio Corrente
01 Receita de Impostos e de Transferências de Impostos - Educaç
3 DESPESAS CORRENTES

0001 PREFEITURA MUNICIPAL DE JACIARA-MT — 5 — 150.000,00
010501 SECRETARIA MUNICIPAL DE EDUCAÇÃO, CULTURA, ESPORTE E LAZE
2107 Manutenção e encargos com PDDE Municipal
12 Educação
361 Ensino Fundamental
1 Recursos do Exercicio Corrente
01 Receita de Impostos e de Transferências de Impostos - Educaç
3 DESPESAS CORRENTES

0001 PREFEITURA MUNICIPAL DE JACIARA-MT — 1 — 1.000,00
010501 SECRETARIA MUNICIPAL DE EDUCAÇÃO, CULTURA, ESPORTE E LAZE
2169 Manutenção e encargos com Programas Sócio Educativos
12 Educação
361 Ensino Fundamental
1 Recursos do Exercicio Corrente
01 Receita de Impostos e de Transferências de Impostos - Educaç
3 DESPESAS CORRENTES

PMJ FL. 196

LDO 2020

0001 PREFEITURA MUNICIPAL DE JACIARA-MT — 1 — 1.000,00
010501 SECRETARIA MUNICIPAL DE EDUCAÇÃO, CULTURA, ESPORTE E LAZE
2203 Manutenção e Encargos com a Formação Continuada
12 Educação
361 Ensino Fundamental
1 Recursos do Exercicio Corrente
01 Receita de Impostos e de Transferências de Impostos - Educaç
3 DESPESAS CORRENTES

0001 PREFEITURA MUNICIPAL DE JACIARA-MT — 12 — 1.000,00
010501 SECRETARIA MUNICIPAL DE EDUCAÇÃO, CULTURA, ESPORTE E LAZE
2205 Manutenção das Diretrizes Curriculares
12 Educação
361 Ensino Fundamental
1 Recursos do Exercicio Corrente
01 Receita de Impostos e de Transferências de Impostos - Educaç
3 DESPESAS CORRENTES

0001 PREFEITURA MUNICIPAL DE JACIARA-MT — 2 — 100.000,00
010502 FUNDO DE MANUTENÇÃO,DESENV. E VALORIZAÇÃO DA EDUCAÇÃO BÁSICA
1181 Reforma e Ampliação das Escolas Municipais
12 Educação
361 Ensino Fundamental
1 Recursos do Exercicio Corrente
19 Transferências do FUNDEB 40%
4 DESPESAS DE CAPITAL

0001 PREFEITURA MUNICIPAL DE JACIARA-MT — 1 — 2.000,00
010502 FUNDO DE MANUTENÇÃO,DESENV. E VALORIZAÇÃO DA EDUCAÇÃO BÁSICA
1285 Construção de Escola
12 Educação
361 Ensino Fundamental
1 Recursos do Exercicio Corrente
19 Transferências do FUNDEB 40%
4 DESPESAS DE CAPITAL

PMJ FL. 110

0001 PREFEITURA MUNICIPAL DE JACIARA-MT — 12 — 953.162,68
010502 FUNDO DE MANUTENÇÃO,DESENV. E VALORIZAÇÃO DA EDUCAÇÃO BÁSICA
2026 Manutenção Fundeb Fundamental - 60% - Anos Finais
12 Educação
361 Ensino Fundamental
1 Recursos do Exercício Corrente
18 Transferências do FUNDEB 60%
3 DESPESAS CORRENTES

0001 PREFEITURA MUNICIPAL DE JACIARA-MT — 12 — 228.000,00
010502 FUNDO DE MANUTENÇÃO,DESENV. E VALORIZAÇÃO DA EDUCAÇÃO BÁSICA
2027 Manutenção Fundeb Fundamental - 40%
12 Educação
361 Ensino Fundamental
1 Recursos do Exercício Corrente
19 Transferências do FUNDEB 40%
3 DESPESAS CORRENTES

0001 PREFEITURA MUNICIPAL DE JACIARA-MT — 12 — 1.975.982,30
010502 FUNDO DE MANUTENÇÃO,DESENV. E VALORIZAÇÃO DA EDUCAÇÃO BÁSICA
2032 Manutenção Fundeb Fundamental - 60% - Anos Iniciais
12 Educação
361 Ensino Fundamental
1 Recursos do Exercício Corrente
18 Transferências do FUNDEB 60%
3 DESPESAS CORRENTES

Total Geral do Programa: 4.404.844,98

PMJ

Programa **Descrição**

0016 DESENVOLVIMENTO CULTURAL

Metas

Indicadores	*Unidade de Medida*		*Indice Recente*	*Indice Futuro*
MANTER A BIBLIOTECA ITINERANTE.	UNI	UNIDADE	1	0
MANTER E AMPLIAR A BIBLIOTECA PÚBLICA MUNICIPAL.	UNI	UNIDADE	1	1
MANTER O DOCUMENTÁRIO SOBRE A HISTÓRIA DE JACIARA.	UNI	UNIDADE	1	1
RESTAURAR O PATRIMÔNIO DA CULTURA HISTÓRICA.	UNI	UNIDADE	1	1
CONSTRUIR CONCHA ACÚSTICA.	UNI	UNIDADE	1	1
CONSTRUIR E/OU REFORMAR A CASA DE CULTURA.	UNI	UNIDADE	1	1
MANTER E EXPANDIR AS OFICINAS DE CULTURA.	UNI	UNIDADE	4	4
PROMOÇÃO DE OFICINAS CULTURAIS.	UNI	UNIDADE	4	4
MANTER E ADQUIRIR INSTRUMENTOS PARA A FANFARRA E BANDA MU	UNI	UNIDADE	5	5
MANTER E ADQUIRIR MÓVEIS E EQUIPAMENTOS PARA A DIRETORIA DI	UNI	UNIDADE	6	6
RESGATE DA MEMÓRIA CULTURAL NO MUSEU COM VISITAÇÃO.	UNI	UNIDADE	6	10
MANTER OS ENCARGOS COM A DIRETORIA DE CULTURA.	MES	MESES	12	12
MANTER OS ENCARGOS COM O ANFITEATRO CELCITA PINHEIRO.	MES	MESES	12	12
IMPLANTAR , ESTRUTURAR E MANTER ESCOLAS DE CANTO, DANÇA, I	MES	MESES	12	12
PARTICIPAÇÃO DA POPULAÇÃO EM EVENTOS CULTURAIS.	UNI	UNIDADE	8000	9000

Ações

Entidade	*Unid.Orçam.*	*Proj.Ativ.*	*Função*	*SubFunção*	*FonGrupo*	*FonCódigo*	*Categoria*	*Meta*	*Valor*
0001	PREFEITURA MUNICIPAL DE JACIARA-MT							1	100,00
	010501	SECRETARIA MUNICIPAL DE EDUCAÇÃO, CULTURA, ESPORTE E LAZE							
		1028	Aquisição Equipamentos e material permanente para Centro de Eventos Jovelina Maria de Almeida						
			13	Cultura					
				392	Difusão Cultural				
					1	Recursos do Exercício Corrente			
						00	Recursos Ordinários		
							4 DESPESAS DE CAPITAL		

PMJ FL.

0001 PREFEITURA MUNICIPAL DE JACIARA-MT — 1 — 1.000,00
010501 SECRETARIA MUNICIPAL DE EDUCAÇÃO, CULTURA, ESPORTE E LAZE
1028 Aquisição Equipamentos e material permanente para Centro de Eventos Jovelina Maria de Almeida
13 Cultura
392 Difusão Cultural
1 Recursos do Exercício Corrente
24 Transferências de Convênios - Outros (não relacionados à Edu
4 DESPESAS DE CAPITAL

0001 PREFEITURA MUNICIPAL DE JACIARA-MT — 1 — 100,00
010501 SECRETARIA MUNICIPAL DE EDUCAÇÃO, CULTURA, ESPORTE E LAZE
1034 Construção e Revitalização do Centro Cultural Paulo da Costa Ferreira
13 Cultura
392 Difusão Cultural
1 Recursos do Exercício Corrente
00 Recursos Ordinários
4 DESPESAS DE CAPITAL

0001 PREFEITURA MUNICIPAL DE JACIARA-MT — 1 — 1.000,00
010501 SECRETARIA MUNICIPAL DE EDUCAÇÃO, CULTURA, ESPORTE E LAZE
1034 Construção e Revitalização do Centro Cultural Paulo da Costa Ferreira
13 Cultura
392 Difusão Cultural
1 Recursos do Exercício Corrente
24 Transferências de Convênios - Outros (não relacionados à Edu
4 DESPESAS DE CAPITAL

0001 PREFEITURA MUNICIPAL DE JACIARA-MT — 1 — 100,00
010501 SECRETARIA MUNICIPAL DE EDUCAÇÃO, CULTURA, ESPORTE E LAZE
1037 Aquisição de Acervo Bibliografico para Biblioteca Municipal
13 Cultura
392 Difusão Cultural
1 Recursos do Exercício Corrente
00 Recursos Ordinários
4 DESPESAS DE CAPITAL

PMJ FL. 113

LDO 2020

0001 PREFEITURA MUNICIPAL DE JACIARA-MT — 1 — 100,00
010501 SECRETARIA MUNICIPAL DE EDUCAÇÃO, CULTURA, ESPORTE E LAZE
1146 Construção da Casa da Cultura
13 Cultura
392 Difusão Cultural
1 Recursos do Exercício Corrente
00 Recursos Ordinários
4 DESPESAS DE CAPITAL

0001 PREFEITURA MUNICIPAL DE JACIARA-MT — 6 — 3.000,00
010501 SECRETARIA MUNICIPAL DE EDUCAÇÃO, CULTURA, ESPORTE E LAZE
1149 Aquisição de Equipamentos e Mat. Permanente para a Diretoria de Cultura
13 Cultura
392 Difusão Cultural
1 Recursos do Exercício Corrente
00 Recursos Ordinários
4 DESPESAS DE CAPITAL

0001 PREFEITURA MUNICIPAL DE JACIARA-MT — 1 — 100,00
010501 SECRETARIA MUNICIPAL DE EDUCAÇÃO, CULTURA, ESPORTE E LAZE
1310 Construção da Concha Acústica
13 Cultura
392 Difusão Cultural
1 Recursos do Exercício Corrente
00 Recursos Ordinários
4 DESPESAS DE CAPITAL

0001 PREFEITURA MUNICIPAL DE JACIARA-MT — 1 — 100,00
010501 SECRETARIA MUNICIPAL DE EDUCAÇÃO, CULTURA, ESPORTE E LAZE
1311 Restauração do Patrimônio da Cultura Histórica
13 Cultura
391 Patrimônio Histórico, Artístico e Arqueológico
1 Recursos do Exercício Corrente
00 Recursos Ordinários
4 DESPESAS DE CAPITAL

PMJ

LDO 2020

0001 PREFEITURA MUNICIPAL DE JACIARA-MT — 5 — 100,00
010501 SECRETARIA MUNICIPAL DE EDUCAÇÃO, CULTURA, ESPORTE E LAZE
1312 Aquisição de Instrumentos Musicais para a Fanfarra e Banda Municipal
13 Cultura
392 Difusão Cultural
1 Recursos do Exercicio Corrente
00 Recursos Ordinários
4 DESPESAS DE CAPITAL

0001 PREFEITURA MUNICIPAL DE JACIARA-MT — 1 — 100,00
010501 SECRETARIA MUNICIPAL DE EDUCAÇÃO, CULTURA, ESPORTE E LAZE
1336 Implantação de Biblioteca Itinerante no Município
13 Cultura
392 Difusão Cultural
1 Recursos do Exercicio Corrente
00 Recursos Ordinários
4 DESPESAS DE CAPITAL

0001 PREFEITURA MUNICIPAL DE JACIARA-MT — 1 — 1.000,00
010501 SECRETARIA MUNICIPAL DE EDUCAÇÃO, CULTURA, ESPORTE E LAZE
1336 Implantação de Biblioteca Itinerante no Município
13 Cultura
392 Difusão Cultural
1 Recursos do Exercicio Corrente
24 Transferências de Convênios - Outros (não relacionados à Edu
4 DESPESAS DE CAPITAL

0001 PREFEITURA MUNICIPAL DE JACIARA-MT — 2 — 100,00
010501 SECRETARIA MUNICIPAL DE EDUCAÇÃO, CULTURA, ESPORTE E LAZE
2087 Promoção de Oficinas de Cultura
13 Cultura
392 Difusão Cultural
1 Recursos do Exercicio Corrente
00 Recursos Ordinários
3 DESPESAS CORRENTES

PMJ FL. 115

0001 PREFEITURA MUNICIPAL DE JACIARA-MT — 12 — 480.000,00

010501 SECRETARIA MUNICIPAL DE EDUCAÇÃO, CULTURA, ESPORTE E LAZE

2124 Manutenção e encargos com a Diretoria de Cultura

13 Cultura

122 Administração Geral

1 Recursos do Exercício Corrente

00 Recursos Ordinários

3 DESPESAS CORRENTES

0001 PREFEITURA MUNICIPAL DE JACIARA-MT — 12 — 85.000,00

010501 SECRETARIA MUNICIPAL DE EDUCAÇÃO, CULTURA, ESPORTE E LAZE

2147 Manutenção enc. com o Centro Convenções Jovelina Maria de Almeida

13 Cultura

392 Difusão Cultural

1 Recursos do Exercício Corrente

00 Recursos Ordinarios

3 DESPESAS CORRENTES

0001 PREFEITURA MUNICIPAL DE JACIARA-MT — 12 — 26.000,00

010501 SECRETARIA MUNICIPAL DE EDUCAÇÃO, CULTURA, ESPORTE E LAZE

2151 Manutenção e encargos com o Anfiteatro Municipal - Jonas Pinheiro

13 Cultura

392 Difusão Cultural

1 Recursos do Exercício Corrente

00 Recursos Ordinários

3 DESPESAS CORRENTES

0001 PREFEITURA MUNICIPAL DE JACIARA-MT — 12 — 100,00

010501 SECRETARIA MUNICIPAL DE EDUCAÇÃO, CULTURA, ESPORTE E LAZE

2158 Manutenção e encargos com a Fanfarra e Banda Municipal

13 Cultura

392 Difusão Cultural

1 Recursos do Exercício Corrente

00 Recursos Ordinários

3 DESPESAS CORRENTES

P M J FL.

LDO 2020

0001 PREFEITURA MUNICIPAL DE JACIARA-MT — 1 — 100,00
010501 SECRETARIA MUNICIPAL DE EDUCAÇÃO, CULTURA, ESPORTE E LAZE
2159 Criação de Documentário Sobre a História de Jaciara
13 Cultura
391 Patrimônio Histórico, Artístico e Arqueológico
1 Recursos do Exercício Corrente
00 Recursos Ordinários
3 DESPESAS CORRENTES

0001 PREFEITURA MUNICIPAL DE JACIARA-MT — 2 — 50.000,00
010501 SECRETARIA MUNICIPAL DE EDUCAÇÃO, CULTURA, ESPORTE E LAZE
2173 Manutenção com Promoção de Eventos Culturais
13 Cultura
392 Difusão Cultural
1 Recursos do Exercício Corrente
00 Recursos Ordinários
3 DESPESAS CORRENTES

0001 PREFEITURA MUNICIPAL DE JACIARA-MT — 2 — 100,00
010501 SECRETARIA MUNICIPAL DE EDUCAÇÃO, CULTURA, ESPORTE E LAZE
2173 Manutenção com Promoção de Eventos Culturais
13 Cultura
392 Difusão Cultural
1 Recursos do Exercício Corrente
24 Transferências de Convênios - Outros (não relacionados à Edu
3 DESPESAS CORRENTES

0001 PREFEITURA MUNICIPAL DE JACIARA-MT — 1 — 100,00
010501 SECRETARIA MUNICIPAL DE EDUCAÇÃO, CULTURA, ESPORTE E LAZE
2202 Realização de Temporada de Fomento à Identidade Cultural
13 Cultura
392 Difusão Cultural
1 Recursos do Exercício Corrente
00 Recursos Ordinários
3 DESPESAS CORRENTES

PMJ FL

0001	PREFEITURA MUNICIPAL DE JACIARA-MT	1	1.000,00
010501	SECRETARIA MUNICIPAL DE EDUCAÇÃO, CULTURA, ESPORTE E LAZE		
2202	Realização de Temporada de Fomento à Identidade Cultural		
13	Cultura		
392	Difusão Cultural		
1	Recursos do Exercício Corrente		
24	Transferências de Convênios - Outros (não relacionados à Edu		
3	DESPESAS CORRENTES		

0001	PREFEITURA MUNICIPAL DE JACIARA-MT	1	100,00
010501	SECRETARIA MUNICIPAL DE EDUCAÇÃO, CULTURA, ESPORTE E LAZE		
2203	Manutenção e Encargos com a Formação Continuada		
13	Cultura		
122	Administração Geral		
1	Recursos do Exercício Corrente		
00	Recursos Ordinários		
3	DESPESAS CORRENTES		

Total Geral do Programa: 649.400,00

P.M.J. Fl.

Programa | **Descrição**

0017 GESTÃO PÚBLICA DE DESENVOLVIMENTO URBANO

Metas

Indicadores	*Unidade de Medida*		*Indice Recente*	*Indice Futuro*
IMPLANTAR PONTOS DE ÔNIBUS EM LUGARES DESPROVIDOS DESSE	UNI	UNIDADE	1	0
AUMENTAR E MANTER OS VEICULOS PRÓPRIOS PARA PRESTAÇÃO SE	UNI	UNIDADE	2	0
REVITALIZAR E AMPLIAR O CENTRO DE MULTI USO DO BAIRRO COHAB	MT2	METROS QUADRADO	3500	5000
READEQUAÇÃO DA MOBILIDADE URBANA	UNI	UNIDADE	1	1
ADQUIRIR EQUIPAMENTOS E MATERIAL PERMANENTE PARA SECRETA	UNI	UNIDADE	8	8
MANTER CONTRIBUIÇÃO AO CONSÓRCIO INTERMUNICIPAL DA REGIÁC	MES	MESES	12	12
MANUTENÇÃO E ENCARGOS COM A SECRETARIA MUNICIPAL DE INFRA	MES	MESES	12	12
MANTER O PERCENTUAL DE RETIRADA DO LIXO DOMÉSTICO NO MUNI	%	PORCENTAGEM	100	100
CONSTRUIR CENTRO COMUNITARIO- MULTI USO COROADOS	%	PORCENTAGEM	100	100
REVITALIZAR E AMPLIAR OS CANTEIROS CENTRAIS DO MUNICIPIO.	MT2	METROS QUADRADO	42500	43750
READEQUAR E AMPLIAR OS ESTACIONAMENTOS DO MUNICIPIO	MT2	METROS QUADRADO	40500	47250
AMPLIAR CONSTRUÇÃO DE MEIO FIO NA CIDADE.	MT2	METROS QUADRADO	115000	122500
REGULARIZAR E AMPLIAR EM METROS QUADRADOS AS CALÇADAS PA	MT2	METROS QUADRADO	130000	155000
ELEVAR O PERCENTUAL DE TRATAMENTO DE RESIDUO SOLIDO NO M	%	PORCENTAGEM	9,97	11,44
ELEVAR O PERCENTUAL DA COBERTURA COM A ILUMINAÇÃO PÚBLICA	%	PORCENTAGEM	99,19	99,42

Ações

Entidade	*Unid.Orçam*	*Proj.Ativ.*	*Função*	*SubFunção*	*FonGrupo*	*FonCódigo*	*Categoria*	*Meta*	*Valor*
0001	PREFEITURA MUNICIPAL DE JACIARA-MT							1	100,00
	010601	SECRETARIA MUNICIPAL DE INFRAESTRUTURA							
		1065	Adequação de Calçadas e Passeios Públicos						
			15	Urbanismo					
				451	Infra-Estrutura Urbana				
					1		Recursos do Exercicio Corrente		
						00	Recursos Ordinários		
							4 DESPESAS DE CAPITAL		

0001	PREFEITURA MUNICIPAL DE JACIARA-MT	155000	1.000,00
010601	SECRETARIA MUNICIPAL DE INFRAESTRUTURA		
1065	Adequação de Calçadas e Passeios Públicos		
15	Urbanismo		
451	Infra-Estrutura Urbana		
1	Recursos do Exercício Corrente		
24	Transferências de Convênios - Outros (não relacionados à Edu		
4	DESPESAS DE CAPITAL		

0001	PREFEITURA MUNICIPAL DE JACIARA-MT	1	1.000,00
010601	SECRETARIA MUNICIPAL DE INFRAESTRUTURA		
1097	Implantação de Iluminação Pública em Logradouros Municipais		
15	Urbanismo		
451	Infra-Estrutura Urbana		
1	Recursos do Exercício Corrente		
24	Transferências de Convênios - Outros (não relacionados à Edu		
4	DESPESAS DE CAPITAL		

0001	PREFEITURA MUNICIPAL DE JACIARA-MT	1	100,00
010601	SECRETARIA MUNICIPAL DE INFRAESTRUTURA		
1105	Construção de Ciclovia Urbana		
15	Urbanismo		
451	Infra-Estrutura Urbana		
1	Recursos do Exercício Corrente		
00	Recursos Ordinários		
4	DESPESAS DE CAPITAL		

0001	PREFEITURA MUNICIPAL DE JACIARA-MT	1	100,00
010601	SECRETARIA MUNICIPAL DE INFRAESTRUTURA		
1112	Construção do Aeroporto Municipal		
26	Transporte		
781	Transporte Aéreo		
1	Recursos do Exercício Corrente		
00	Recursos Ordinários		
4	DESPESAS DE CAPITAL		

PMJ FL. 220

0001	PREFEITURA MUNICIPAL DE JACIARA-MT	1	100,00
010601	SECRETARIA MUNICIPAL DE INFRAESTRUTURA		
1116	Construção/Reforma do Terminal Rodoviário		
26	Transporte		
782	Transporte Rodoviário		
1	Recursos do Exercicio Corrente		
00	Recursos Ordinários		
4	DESPESAS DE CAPITAL		

0001	PREFEITURA MUNICIPAL DE JACIARA-MT	1	100,00
010601	SECRETARIA MUNICIPAL DE INFRAESTRUTURA		
1122	Readequação da Mobilidade Urbana		
15	Urbanismo		
451	Infra-Estrutura Urbana		
1	Recursos do Exercício Corrente		
00	Recursos Ordinários		
4	DESPESAS DE CAPITAL		

0001	PREFEITURA MUNICIPAL DE JACIARA-MT	6	1.000,00
010601	SECRETARIA MUNICIPAL DE INFRAESTRUTURA		
1183	Aquisição de Equipamentos e Mater. Permanente para Secretaria de Infraestrutura		
15	Urbanismo		
452	Serviços Urbanos		
1	Recursos do Exercício Corrente		
00	Recursos Ordinários		
4	DESPESAS DE CAPITAL		

0001	PREFEITURA MUNICIPAL DE JACIARA-MT	2	100,00
010601	SECRETARIA MUNICIPAL DE INFRAESTRUTURA		
1183	Aquisição de Equipamentos e Mater. Permanente para Secretaria de Infraestrutura		
15	Urbanismo		
452	Serviços Urbanos		
1	Recursos do Exercício Corrente		
30	Recursos do Fundo de Transporte e Habitação – FETHAB		
4	DESPESAS DE CAPITAL		

PMJ FL. 121

0001 PREFEITURA MUNICIPAL DE JACIARA-MT — 2 — 100,00
010601 SECRETARIA MUNICIPAL DE INFRAESTRUTURA
1183 Aquisição de Equipamentos e Mater. Permanente para Secretaria de Infraestrutura
15 Urbanismo
452 Serviços Urbanos
1 Recursos do Exercício Corrente
92 Alienação de Bens
4 DESPESAS DE CAPITAL

0001 PREFEITURA MUNICIPAL DE JACIARA-MT — 1 — 100,00
010601 SECRETARIA MUNICIPAL DE INFRAESTRUTURA
1235 Construção de Centro de Multiuso
15 Urbanismo
451 Infra-Estrutura Urbana
1 Recursos do Exercício Corrente
00 Recursos Ordinários
4 DESPESAS DE CAPITAL

0001 PREFEITURA MUNICIPAL DE JACIARA-MT — 1 — 1.000,00
010601 SECRETARIA MUNICIPAL DE INFRAESTRUTURA
1235 Construção de Centro de Multiuso
15 Urbanismo
451 Infra-Estrutura Urbana
1 Recursos do Exercício Corrente
24 Transferências de Convênios - Outros (não relacionados à Edu
4 DESPESAS DE CAPITAL

0001 PREFEITURA MUNICIPAL DE JACIARA-MT — 1 — 100,00
010601 SECRETARIA MUNICIPAL DE INFRAESTRUTURA
1261 Reforma e Ampliação dos Locais de Lazer nos Bairros
15 Urbanismo
452 Serviços Urbanos
1 Recursos do Exercício Corrente
00 Recursos Ordinários
4 DESPESAS DE CAPITAL

0001 PREFEITURA MUNICIPAL DE JACIARA-MT — 3 — 100,00
010601 SECRETARIA MUNICIPAL DE INFRAESTRUTURA
1263 Construção de Pontos de Ônibus Coletivos Urbano
15 Urbanismo
453 Transportes Coletivos Urbanos
1 Recursos do Exercicio Corrente
00 Recursos Ordinários
4 DESPESAS DE CAPITAL

0001 PREFEITURA MUNICIPAL DE JACIARA-MT — 1 — 100,00
010601 SECRETARIA MUNICIPAL DE INFRAESTRUTURA
1292 Revitalização de Área de Múltiplo Uso no Bairro Cohab São Lourenço
15 Urbanismo
451 Infra-Estrutura Urbana
1 Recursos do Exercicio Corrente
00 Recursos Ordinários
4 DESPESAS DE CAPITAL

0001 PREFEITURA MUNICIPAL DE JACIARA-MT — 4000 — 1.000,00
010601 SECRETARIA MUNICIPAL DE INFRAESTRUTURA
1292 Revitalização de Área de Múltiplo Uso no Bairro Cohab São Lourenço
15 Urbanismo
451 Infra-Estrutura Urbana
1 Recursos do Exercicio Corrente
24 Transferências de Convênios - Outros (não relacionados à Edu
4 DESPESAS DE CAPITAL

0001 PREFEITURA MUNICIPAL DE JACIARA-MT — 12 — 935.000,00
010601 SECRETARIA MUNICIPAL DE INFRAESTRUTURA
2034 Manutenção e encargos com a Secretaria de Infraestrutura
15 Urbanismo
122 Administração Geral
1 Recursos do Exercicio Corrente
00 Recursos Ordinários
3 DESPESAS CORRENTES

0001 PREFEITURA MUNICIPAL DE JACIARA-MT — 12 — 80.000,00
010601 SECRETARIA MUNICIPAL DE INFRAESTRUTURA
2056 Manutenção e encargos com Serviços de Iluminação Pública
15 Urbanismo
452 Serviços Urbanos
1 Recursos do Exercício Corrente
00 Recursos Ordinários
3 DESPESAS CORRENTES

0001 PREFEITURA MUNICIPAL DE JACIARA-MT — 12 — 920.000,00
010601 SECRETARIA MUNICIPAL DE INFRAESTRUTURA
2056 Manutenção e encargos com Serviços de Iluminação Pública
15 Urbanismo
452 Serviços Urbanos
1 Recursos do Exercício Corrente
17 Contribuição para o Custeio dos Serviços de Iluminação Públic
3 DESPESAS CORRENTES

0001 PREFEITURA MUNICIPAL DE JACIARA-MT — 12 — 50.000,00
010601 SECRETARIA MUNICIPAL DE INFRAESTRUTURA
2071 Manutenção do Consórcio Intermunicipal da Região Sul
26 Transporte
782 Transporte Rodoviário
1 Recursos do Exercício Corrente
00 Recursos Ordinários
3 DESPESAS CORRENTES

0001 PREFEITURA MUNICIPAL DE JACIARA-MT — 12 — 2.676.754,30
010601 SECRETARIA MUNICIPAL DE INFRAESTRUTURA
2077 Manutenção e encargos com Serviços de Conservação e Limpeza
15 Urbanismo
452 Serviços Urbanos
1 Recursos do Exercício Corrente
00 Recursos Ordinários
3 DESPESAS CORRENTES

PMJ FL. 124

0001 PREFEITURA MUNICIPAL DE JACIARA-MT — 3 — 100,00
010601 SECRETARIA MUNICIPAL DE INFRAESTRUTURA
2140 Revitalização de Praças Públicas
15 Urbanismo
452 Serviços Urbanos
1 Recursos do Exercício Corrente
00 Recursos Ordinários
3 DESPESAS CORRENTES

0001 PREFEITURA MUNICIPAL DE JACIARA-MT — 2 — 1.000,00
010601 SECRETARIA MUNICIPAL DE INFRAESTRUTURA
2140 Revitalização de Praças Públicas
15 Urbanismo
452 Serviços Urbanos
1 Recursos do Exercício Corrente
24 Transferências de Convênios - Outros (não relacionados à Edu
4 DESPESAS DE CAPITAL

0001 PREFEITURA MUNICIPAL DE JACIARA-MT — 12 — 3.000,00
010601 SECRETARIA MUNICIPAL DE INFRAESTRUTURA
2216 Manutenção e encargos com Publicidade
15 Urbanismo
122 Administração Geral
1 Recursos do Exercício Corrente
00 Recursos Ordinários
3 DESPESAS CORRENTES

0001 PREFEITURA MUNICIPAL DE JACIARA-MT — 12 — 100,00
010601 SECRETARIA MUNICIPAL DE INFRAESTRUTURA
2217 Manutenção e Encargos com Coleta Seletiva de Materiais Recicláveis
15 Urbanismo
452 Serviços Urbanos
1 Recursos do Exercício Corrente
00 Recursos Ordinários
3 DESPESAS CORRENTES

PMJ FL. 325

0001 PREFEITURA MUNICIPAL DE JACIARA-MT — 12 — 85.000,00
010601 SECRETARIA MUNICIPAL DE INFRAESTRUTURA
2313 Manutenção e Encargos com a Diretoria de Prestação de Contas
15 Urbanismo
122 Administração Geral
1 Recursos do Exercício Corrente
00 Recursos Ordinários
3 DESPESAS CORRENTES

0001 PREFEITURA MUNICIPAL DE JACIARA-MT — 12 — 580.000,00
010601 SECRETARIA MUNICIPAL DE INFRAESTRUTURA
2314 Manutenção e encargos com a Secretaria Adjunta de Obras e Urbanismo
15 Urbanismo
452 Serviços Urbanos
1 Recursos do Exercício Corrente
00 Recursos Ordinários
3 DESPESAS CORRENTES

0001 PREFEITURA MUNICIPAL DE JACIARA-MT — 12 — 385.000,00
010601 SECRETARIA MUNICIPAL DE INFRAESTRUTURA
2317 Manutenção e Encargos com a Superintendência de Serviços Urbanos
15 Urbanismo
452 Serviços Urbanos
1 Recursos do Exercício Corrente
00 Recursos Ordinários
3 DESPESAS CORRENTES

0001 PREFEITURA MUNICIPAL DE JACIARA-MT — 12 — 50.000,00
010601 SECRETARIA MUNICIPAL DE INFRAESTRUTURA
2467 Manutenção e encargos com o Terminal Rodoviário Bruno José de França
26 Transporte
782 Transporte Rodoviário
1 Recursos do Exercício Corrente
00 Recursos Ordinários
3 DESPESAS CORRENTES

Total Geral do Programa: 5.772.054,30

PMJ

PREFEITURA MUNICIPAL DE JACIARA - MT

LEI DE DIRETRIZES ORÇAMENTÁRIAS

ANEXO DE METAS FISCAIS

PROGRAMAS, METAS E AÇÕES (LDO 2020 - Situação em 01/01/2020)

2020

Lei: 034, Data: 31/08/2019

LDO 2020

Programa	Descrição
0018	JACIARA PAVIMENTADA

Metas

Indicadores	*Unidade de Medida*		*Indice Recente*	*Indice Futuro*
AUMENTAR A FROTA PRÓPRIA DE VEÍCULO PARA PRESTAÇÃO DE SEI	UNI	UNIDADE	2	0
MANTER A ESTRADA PARQUE DA CACHOEIRA DA FUMAÇA	UNI	UNIDADE	1	1
ELEVAR AS RECUPERAÇÕES DE VIAS PAVIMENTADAS DO MUNICIPIO.	%	PORCENTAGEM	91,08	91,6
ELEVAR A CONSERVAÇÃO DE ESTRADAS RURAIS NO MUNICIPIO	%	PORCENTAGEM	96,39	96,62
ELEVAR AS VIAS URBANAS PAVIMENTADAS NO MUNICIPIO	%	PORCENTAGEM	84,3	85,47

Ações

Entidade	*Unid.Orçam.*	*Proj.Ativ.*	*Função*	*SubFunção*	*FonGrupo*	*FonCódigo*	*Categoria*	*Meta*	*Valor*
0001	PREFEITURA MUNICIPAL DE JACIARA-MT							10	200.000,00
	010601	SECRETARIA MUNICIPAL DE INFRAESTRUTURA							
		1226	Pavimentação, Construção de Guias, Sargetas e Drenagem						
			15	Urbanismo					
				451	Infra-Estrutura Urbana				
					1	Recursos do Exercicio Corrente			
						00	Recursos Ordinários		
							4 DESPESAS DE CAPITAL		
0001	PREFEITURA MUNICIPAL DE JACIARA-MT							90	4.900,00
	010601	SECRETARIA MUNICIPAL DE INFRAESTRUTURA							
		1226	Pavimentação, Construção de Guias, Sargetas e Drenagem						
			15	Urbanismo					
				451	Infra-Estrutura Urbana				
					1	Recursos do Exercicio Corrente			
						24	Transferências de Convênios - Outros (não relacionados à Edu		
							4 DESPESAS DE CAPITAL		

PMJ FL

0001 PREFEITURA MUNICIPAL DE JACIARA-MT — 10 — 100,00
010601 SECRETARIA MUNICIPAL DE INFRAESTRUTURA
1226 Pavimentação, Construção de Guias, Sargetas e Drenagem
15 Urbanismo
451 Infra-Estrutura Urbana
1 Recursos do Exercicio Corrente
90 Operações de Crédito Internas
4 DESPESAS DE CAPITAL

0001 PREFEITURA MUNICIPAL DE JACIARA-MT — 1 — 100,00
010601 SECRETARIA MUNICIPAL DE INFRAESTRUTURA
1227 Pavimentação Asfáltica de Diversas Ruas no Distrito de Celma
15 Urbanismo
451 Infra-Estrutura Urbana
1 Recursos do Exercicio Corrente
00 Recursos Ordinários
4 DESPESAS DE CAPITAL

0001 PREFEITURA MUNICIPAL DE JACIARA-MT — 10 — 100,00
010601 SECRETARIA MUNICIPAL DE INFRAESTRUTURA
1227 Pavimentação Asfáltica de Diversas Ruas no Distrito de Celma
15 Urbanismo
451 Infra-Estrutura Urbana
1 Recursos do Exercicio Corrente
24 Transferências de Convênios - Outros (não relacionados à Edu
4 DESPESAS DE CAPITAL

0001 PREFEITURA MUNICIPAL DE JACIARA-MT — 30 — 197.800,00
010601 SECRETARIA MUNICIPAL DE INFRAESTRUTURA
2058 Recuperação de Ruas e Avenidas Pavimentadas
15 Urbanismo
451 Infra-Estrutura Urbana
1 Recursos do Exercicio Corrente
00 Recursos Ordinários
3 DESPESAS CORRENTES

PMJ FL. 128

PREFEITURA MUNICIPAL DE JACIARA - MT

LEI DE DIRETRIZES ORÇAMENTÁRIAS

ANEXO DE METAS FISCAIS

PROGRAMAS, METAS E AÇÕES (LDO 2020 - Situação em 01/01/2020)

2020

Lei: 034, Data: 31/08/2019

LDO 2020

0001	PREFEITURA MUNICIPAL DE JACIARA-MT	1	2.000,00
010601	SECRETARIA MUNICIPAL DE INFRAESTRUTURA		
2058	Recuperação de Ruas e Avenidas Pavimentadas		
15	Urbanismo		
451	Infra-Estrutura Urbana		
1	Recursos do Exercício Corrente		
24	Transferências de Convênios - Outros (não relacionados à Edu		
3	DESPESAS CORRENTES		
0001	PREFEITURA MUNICIPAL DE JACIARA-MT	30	50.000,00
010601	SECRETARIA MUNICIPAL DE INFRAESTRUTURA		
2058	Recuperação de Ruas e Avenidas Pavimentadas		
15	Urbanismo		
451	Infra-Estrutura Urbana		
1	Recursos do Exercício Corrente		
30	Recursos do Fundo de Transporte e Habitação – FETHAB		
3	DESPESAS CORRENTES		
0001	PREFEITURA MUNICIPAL DE JACIARA-MT	2	100,00
010601	SECRETARIA MUNICIPAL DE INFRAESTRUTURA		
2315	Locação de Patrulha Mecanizada para Serviços de Pavimentação		
15	Urbanismo		
451	Infra-Estrutura Urbana		
1	Recursos do Exercício Corrente		
00	Recursos Ordinários		
3	DESPESAS CORRENTES		
0001	PREFEITURA MUNICIPAL DE JACIARA-MT	2	50.000,00
010601	SECRETARIA MUNICIPAL DE INFRAESTRUTURA		
2315	Locação de Patrulha Mecanizada para Serviços de Pavimentação		
15	Urbanismo		
451	Infra-Estrutura Urbana		
1	Recursos do Exercício Corrente		
30	Recursos do Fundo de Transporte e Habitação – FETHAB		
3	DESPESAS CORRENTES		

Total Geral do Programa: 505.100,00

PMJ FL 129

Programa	Descrição
0019	BR 364 REVITALIZADA

Metas

Indicadores	*Unidade de Medida*		*Indice Recente*	*Indice Futuro*
PERCENTUAL DE QUILÔMETROS REVITALIZADOS	%	PORCENTAGEM	40	50

PMJ FL. 430

Programa **Descrição**

0020 GESTÃO DA POLÍTICA DE DESENVOLVIMENTO VIÁRIO

Metas

Indicadores	*Unidade de Medida*		*Indice Recente*	*Indice Futuro*
CONSTRUIR E REFORMAR PONTES DE MADEIRA NO MUNICIPIO	UNI	UNIDADE	5	5
CONTRUIR E MANTER PONTES DE CONCRETOS	UNI	UNIDADE	6	5
MANUTENÇÃO E ENCARGOS COM A SUPERINTENDÊNCIA DE OBRAS R	MES	MESES	12	12
MANTER E CONSERVAR AS ESTRADAS VICINAIS	MES	MESES	12	12
ELEVAR E MANTER A REVITALIZAÇÃO DAS ESTRADAS RURAIS DO MU	%	PORCENTAGEM	80	90

Ações

Entidade	*Unid Orçam*	*Proj.Ativ*	*Função*	*SubFunção*	*FonGrupo*	*FonCódigo*	*Categoria*	*Meta*	*Valor*
0001 PREFEITURA MUNICIPAL DE JACIARA-MT								2	1.000,00
	010601 SECRETARIA MUNICIPAL DE INFRAESTRUTURA								
		1133 Construção e Reforma de Pontes							
			26 Transporte						
				782 Transporte Rodoviário					
					1 Recursos do Exercicio Corrente				
						24 Transferências de Convênios - Outros (não relacionados à Edu			
							4 DESPESAS DE CAPITAL		
0001 PREFEITURA MUNICIPAL DE JACIARA-MT								2	1.000,00
	010601 SECRETARIA MUNICIPAL DE INFRAESTRUTURA								
		1133 Construção e Reforma de Pontes							
			26 Transporte						
				782 Transporte Rodoviário					
					1 Recursos do Exercicio Corrente				
						30 Recursos do Fundo de Transporte e Habitação – FETHAB			
							4 DESPESAS DE CAPITAL		

PMJ FL 131

0001	PREFEITURA MUNICIPAL DE JACIARA-MT	1	1.000,00
010601	SECRETARIA MUNICIPAL DE INFRAESTRUTURA		
1183	Aquisição de Equipamentos e Mater. Permanente para Secretaria de Infraestrutura		
26	Transporte		
782	Transporte Rodoviário		
1	Recursos do Exercício Corrente		
00	Recursos Ordinários		
4	DESPESAS DE CAPITAL		

0001	PREFEITURA MUNICIPAL DE JACIARA-MT	2	1.000,00
010601	SECRETARIA MUNICIPAL DE INFRAESTRUTURA		
1183	Aquisição de Equipamentos e Mater. Permanente para Secretaria de Infraestrutura		
26	Transporte		
782	Transporte Rodoviário		
1	Recursos do Exercício Corrente		
24	Transferências de Convênios - Outros (não relacionados à Edu		
4	DESPESAS DE CAPITAL		

0001	PREFEITURA MUNICIPAL DE JACIARA-MT	2	30.000,00
010601	SECRETARIA MUNICIPAL DE INFRAESTRUTURA		
1183	Aquisição de Equipamentos e Mater. Permanente para Secretaria de Infraestrutura		
26	Transporte		
782	Transporte Rodoviário		
1	Recursos do Exercício Corrente		
30	Recursos do Fundo de Transporte e Habitação – FETHAB		
4	DESPESAS DE CAPITAL		

0001	PREFEITURA MUNICIPAL DE JACIARA-MT	20	1.000,00
010601	SECRETARIA MUNICIPAL DE INFRAESTRUTURA		
1367	Adequação de Estradas Vicinais		
26	Transporte		
782	Transporte Rodoviário		
1	Recursos do Exercício Corrente		
24	Transferências de Convênios - Outros (não relacionados à Edu		
4	DESPESAS DE CAPITAL		

PMJ FL 132

LDO 2020

0001	PREFEITURA MUNICIPAL DE JACIARA-MT	80	100,00
010601	SECRETARIA MUNICIPAL DE INFRAESTRUTURA		
1367	Adequação de Estradas Vicinais		
26	Transporte		
782	Transporte Rodoviário		
1	Recursos do Exercicio Corrente		
30	Recursos do Fundo de Transporte e Habitação – FETHAB		
4	DESPESAS DE CAPITAL		

0001	PREFEITURA MUNICIPAL DE JACIARA-MT	2	100,00
010601	SECRETARIA MUNICIPAL DE INFRAESTRUTURA		
1368	Elaboração de Projetos de Engenharia e Ambientais		
26	Transporte		
782	Transporte Rodoviário		
1	Recursos do Exercicio Corrente		
30	Recursos do Fundo de Transporte e Habitação – FETHAB		
4	DESPESAS DE CAPITAL		

0001	PREFEITURA MUNICIPAL DE JACIARA-MT	4	50.000,00
010601	SECRETARIA MUNICIPAL DE INFRAESTRUTURA		
2043	Manutenção e Conservação de Pontes de Madeira		
26	Transporte		
782	Transporte Rodoviário		
1	Recursos do Exercicio Corrente		
30	Recursos do Fundo de Transporte e Habitação – FETHAB		
3	DESPESAS CORRENTES		

0001	PREFEITURA MUNICIPAL DE JACIARA-MT	12	650.709,10
010601	SECRETARIA MUNICIPAL DE INFRAESTRUTURA		
2062	Manutenção e encargos com a Conservação de Estradas Vicinais		
26	Transporte		
782	Transporte Rodoviário		
1	Recursos do Exercicio Corrente		
30	Recursos do Fundo de Transporte e Habitação – FETHAB		
3	DESPESAS CORRENTES		

PMJ FL. 133

LDO 2020

0001	PREFEITURA MUNICIPAL DE JACIARA-MT	12	100.000,00
010601	SECRETARIA MUNICIPAL DE INFRAESTRUTURA		
2321	Manutenção e Encargos com a Superintendência de Obras Rurais		
26	Transporte		
782	Transporte Rodoviário		
1	Recursos do Exercício Corrente		
00	Recursos Ordinários		
3	DESPESAS CORRENTES		

Total Geral do Programa: 835.909,10

PMJ FL_ABY

LDO 2020

Programa Descrição

0021 GESTÃO DE RECURSOS HÍDRICOS

Metas

Indicadores	*Unidade de Medida*		*Indice Recente*	*Indice Futuro*
MODERNIZAR O SISTEMA DE PROCESSAMENTO DE DADOS	UNI	UNIDADE	1	0
AUMENTAR AS UNIDADES DE RESERVATÓRIO DE ÁGUA NO MUNICIPIO	UNI	UNIDADE	1	0
AMPLIAR A ESTAÇÃO DE TRATAMENTO DE ÁGUA (ETA) NO MUNICIPIO.	UNI	UNIDADE	1	1
ADQUIRIR VEÍCULO PARA O DAE	UNI	UNIDADE	1	1
CONSTRUIR POÇOS ARTESIANOS NO MUNICIPIO	UNI	UNIDADE	2	2
AUMENTAR A REDE DE ABASTECIMENTO DE ÁGUA DO MUNICIPIO.	KM	QUILOMETRO	40	10
EXPANDIR A CONSTRUÇÃO DA REDE DE ESGOTAMENTO SANITÁRIO D	KM	QUILOMETRO	32,5	46,25
AUMENTAR A COLOCAÇÃO DE HIDROMETROS EM FUNCIONAMENTO N	%	PORCENTAGEM	95,5	97,75
ELEVAR O PERCENTUAL DE DOMICILIOS REGULARMENTE ATENDIDOS	%	PORCENTAGEM	99,54	9960
ELEVAR O PERCENTUAL DE DOMICILIOS ATENDIDOS COM ESGOTO NC	%	PORCENTAGEM	13,01	18,14

Ações

Entidade	*Unid.Orçam.*	*Proj.Ativ.*	*Função*	*SubFunção*	*FonGrupo*	*FonCódigo*	*Categoria*	*Meta*	*Valor*
0001	PREFEITURA MUNICIPAL DE JACIARA-MT							1	100,00
	010601	SECRETARIA MUNICIPAL DE INFRAESTRUTURA							
		1016	Ampliação e Reforma da Estação de Tratamento de Água - ETA						
			17	Saneamento					
				512	Saneamento Básico Urbano				
					1	Recursos do Exercício Corrente			
						00	Recursos Ordinários		
							4 DESPESAS DE CAPITAL		

PMJ FL. 135

LDO 2020

0001 PREFEITURA MUNICIPAL DE JACIARA-MT — 1 — 100,00
010601 SECRETARIA MUNICIPAL DE INFRAESTRUTURA
1048 Ampliação e Melhorias no Sistema de Abastecimento de Água
17 Saneamento
512 Saneamento Básico Urbano
1 Recursos do Exercício Corrente
00 Recursos Ordinários
4 DESPESAS DE CAPITAL

0001 PREFEITURA MUNICIPAL DE JACIARA-MT — 10 — 1.000,00
010601 SECRETARIA MUNICIPAL DE INFRAESTRUTURA
1048 Ampliação e Melhorias no Sistema de Abastecimento de Água
17 Saneamento
512 Saneamento Básico Urbano
1 Recursos do Exercício Corrente
24 Transferências de Convênios - Outros (não relacionados à Edu
4 DESPESAS DE CAPITAL

0001 PREFEITURA MUNICIPAL DE JACIARA-MT — 10 — 5.000,00
010601 SECRETARIA MUNICIPAL DE INFRAESTRUTURA
1069 Aquisição de Equipamentos e Mat. Permanente para o DAE
17 Saneamento
512 Saneamento Básico Urbano
1 Recursos do Exercício Corrente
00 Recursos Ordinários
4 DESPESAS DE CAPITAL

0001 PREFEITURA MUNICIPAL DE JACIARA-MT — 10 — 1.000,00
010601 SECRETARIA MUNICIPAL DE INFRAESTRUTURA
1088 Aquisição de Equipamentos para os Poços Artesiano
17 Saneamento
512 Saneamento Básico Urbano
1 Recursos do Exercício Corrente
00 Recursos Ordinários
4 DESPESAS DE CAPITAL

PMJ FL 136

0001 PREFEITURA MUNICIPAL DE JACIARA-MT 1 100,00
010601 SECRETARIA MUNICIPAL DE INFRAESTRUTURA
1108 Construção de Rede de Esgotamento Sanitário PAC2
17 Saneamento
512 Saneamento Básico Urbano
1 Recursos do Exercicio Corrente
00 Recursos Ordinários
4 DESPESAS DE CAPITAL

0001 PREFEITURA MUNICIPAL DE JACIARA-MT 1 100,00
010601 SECRETARIA MUNICIPAL DE INFRAESTRUTURA
1151 Construção de Reservatório de Água
17 Saneamento
512 Saneamento Básico Urbano
1 Recursos do Exercicio Corrente
00 Recursos Ordinários
4 DESPESAS DE CAPITAL

0001 PREFEITURA MUNICIPAL DE JACIARA-MT 1 100,00
010601 SECRETARIA MUNICIPAL DE INFRAESTRUTURA
1155 Perfuração de Poços Artesianos
17 Saneamento
512 Saneamento Básico Urbano
1 Recursos do Exercicio Corrente
00 Recursos Ordinários
4 DESPESAS DE CAPITAL

0001 PREFEITURA MUNICIPAL DE JACIARA-MT 1 100,00
010601 SECRETARIA MUNICIPAL DE INFRAESTRUTURA
1188 Perfuração de Poços Artesianos em Areas Rurais
17 Saneamento
511 Saneamento Básico Rural
1 Recursos do Exercicio Corrente
00 Recursos Ordinários
4 DESPESAS DE CAPITAL

0001 PREFEITURA MUNICIPAL DE JACIARA-MT — 1 — 1.000,00
010601 SECRETARIA MUNICIPAL DE INFRAESTRUTURA
1188 Perfuração de Poços Artesianos em Areas Rurais
17 Saneamento
511 Saneamento Básico Rural
1 Recursos do Exercicio Corrente
24 Transferências de Convênios - Outros (não relacionados à Edu
4 DESPESAS DE CAPITAL

0001 PREFEITURA MUNICIPAL DE JACIARA-MT — 12 — 2.828.326,80
010601 SECRETARIA MUNICIPAL DE INFRAESTRUTURA
2054 Manutenção e encargos com a Diretoria do Departamento de Água e Esgoto- DAE
17 Saneamento
512 Saneamento Básico Urbano
1 Recursos do Exercicio Corrente
00 Recursos Ordinários
3 DESPESAS CORRENTES

0001 PREFEITURA MUNICIPAL DE JACIARA-MT — 4 — 80.000,00
010601 SECRETARIA MUNICIPAL DE INFRAESTRUTURA
2153 Manutenção de Poços Artesianos
17 Saneamento
512 Saneamento Básico Urbano
1 Recursos do Exercicio Corrente
00 Recursos Ordinários
3 DESPESAS CORRENTES

0001 PREFEITURA MUNICIPAL DE JACIARA-MT — 300 — 10.000,00
010601 SECRETARIA MUNICIPAL DE INFRAESTRUTURA
2187 Aquisição de Hidrômetros com Tubetes
17 Saneamento
512 Saneamento Básico Urbano
1 Recursos do Exercicio Corrente
00 Recursos Ordinários
3 DESPESAS CORRENTES

PMJ FL. 135

LDO 2020

0001 PREFEITURA MUNICIPAL DE JACIARA-MT — 12 — 100,00
010601 SECRETARIA MUNICIPAL DE INFRAESTRUTURA
2223 Manutenção e encargos com Publicidade
17 Saneamento
122 Administração Geral
1 Recursos do Exercício Corrente
00 Recursos Ordinários
3 DESPESAS CORRENTES

0001 PREFEITURA MUNICIPAL DE JACIARA-MT — 12 — 50.000,00
010601 SECRETARIA MUNICIPAL DE INFRAESTRUTURA
2327 Manutenção e Enc. com Tratamento do Esgoto do Residencial Luis Martelli
17 Saneamento
512 Saneamento Básico Urbano
1 Recursos do Exercício Corrente
00 Recursos Ordinários
3 DESPESAS CORRENTES

Total Geral do Programa: 2.977.026,80

PMJ FL. 139

LDO 2020

Programa **Descrição**

0022 TRÂNSITO SEGURO

Metas

Indicadores	*Unidade de Medida*		*Indice Recente*	*Indice Futuro*
EXPANDIR O NUMERO DE VIATURAS PARA USO COM O DEPARTAMENT	UNI	UNIDADE	2	2
REDUZIR A TAXA DE ACIDENTES NO TRÂNSITO NO MUNICIPIO.	%	PORCENTAGEM	15	10
AMPLIAR A SINALIZAÇÃO NO MUNICIPIO.	%	PORCENTAGEM	60	70

Ações

Entidade	*Unid.Orçam.*	*Proj.Ativ.*	*Função*	*SubFunção*	*FonGrupo*	*FonCódigo*	*Categoria*	*Meta*	*Valor*
0001	PREFEITURA MUNICIPAL DE JACIARA-MT							70	100,00
	010601	SECRETARIA MUNICIPAL DE INFRAESTRUTURA							
		1089	Instalação de sinalização de trânsito						
			15	Urbanismo					
				452	Serviços Urbanos				
					1	Recursos do Exercicio Corrente			
						00	Recursos Ordinários		
							4 DESPESAS DE CAPITAL		
0001	PREFEITURA MUNICIPAL DE JACIARA-MT							4	3.000,00
	010601	SECRETARIA MUNICIPAL DE INFRAESTRUTURA							
		1096	Aquisição de Equipamentos e Mat Permanente para Departamento de Trânsito						
			15	Urbanismo					
				452	Serviços Urbanos				
					1	Recursos do Exercicio Corrente			
						00	Recursos Ordinários		
							4 DESPESAS DE CAPITAL		

FL. 346 PMJ

LDO 2020

0001 PREFEITURA MUNICIPAL DE JACIARA-MT — 1 — 100,00
010601 SECRETARIA MUNICIPAL DE INFRAESTRUTURA
1265 Melhoria no Espaço de Estacionamentos da Cidade
15 Urbanismo
452 Serviços Urbanos
1 Recursos do Exercicio Corrente
00 Recursos Ordinários
4 DESPESAS DE CAPITAL

0001 PREFEITURA MUNICIPAL DE JACIARA-MT — 12 — 241.000,00
010601 SECRETARIA MUNICIPAL DE INFRAESTRUTURA
2088 Manutenção e Encargos com o Departamento de Trânsito
15 Urbanismo
452 Serviços Urbanos
1 Recursos do Exercicio Corrente
00 Recursos Ordinários
3 DESPESAS CORRENTES

0001 PREFEITURA MUNICIPAL DE JACIARA-MT — 100 — 5.000,00
010601 SECRETARIA MUNICIPAL DE INFRAESTRUTURA
2089 Manutenção e Encargos com a Sinalização de Trânsito
15 Urbanismo
452 Serviços Urbanos
1 Recursos do Exercicio Corrente
00 Recursos Ordinários
3 DESPESAS CORRENTES

0001 PREFEITURA MUNICIPAL DE JACIARA-MT — 50 — 100,00
010601 SECRETARIA MUNICIPAL DE INFRAESTRUTURA
2325 Instalação de Placas de Identificação de Ruas e Avenidas
15 Urbanismo
452 Serviços Urbanos
1 Recursos do Exercício Corrente
24 Transferências de Convênios - Outros (não relacionados à Edu
3 DESPESAS CORRENTES

Total Geral do Programa: 249.300,00

PMJ

Programa **Descrição**

0023 MEU LAR - PROGRAMA DE HABITAÇÃO DE INTERESSE SOCIAL

Metas

Indicadores	*Unidade de Medida*		*Indice Recente*	*Indice Futuro*
DISTRIBUIR BOLSA DE MATERIAL DE CONSTRUÇÃO-CONVÊNIO	UNI	UNIDADE	5	5
ADQUIRIR EQUIPAMENTOS E MATERIAL PERMANENTE PARA DIRETORI	UNI	UNIDADE	3	3
CONSTRUIR CASAS POPULARES EM ÁREA URBANA E RURAL.	UNI	UNIDADE	3	3
APOIO COM PARCERIA AO PROGRAMA ENDEREÇO CERTO - REGU. FU	UNI	UNIDADE	20	10
MANTER A DIRETORIA DE PROGRAMAS HABITACIONAIS	MES	MESES	12	12
MANTER OS KITS DE MELHORIAS HABITACIONAIS PAC 02	UNI	UNIDADE	15	15
MELHORAR AS INSTALAÇÕES SANITÁRIAS DOMICILIARES URBANAS E	UNI	UNIDADE	20	20
MANTER A REGULARIZAÇÃO FUNDIÁRIA E INTEGRAÇÃO DE ASSENTAI	UNI	UNIDADE	100	100
CONSTRUIR CASAS DE INTERESSE SOCIAL	UNI	UNIDADE	100	100

Ações

Entidade	*Unid.Orçam.*	*Proj.Ativ.*	*Função*	*SubFunção*	*FonGrupo*	*FonCódigo*	*Categoria*	*Meta*	*Valor*
0001	PREFEITURA MUNICIPAL DE JACIARA-MT							3	100,00
	011004	FUNDO MUNICIPAL DE HABITAÇÃO							
		1046	Construção de Casas Populares na Área Urbana e Rural						
			16	Habitação					
				482	Habitação Urbana				
					1	Recursos do Exercício Corrente			
						00	Recursos Ordinários		
							4 DESPESAS DE CAPITAL		

0001	PREFEITURA MUNICIPAL DE JACIARA-MT							3	100,00
	011004	FUNDO MUNICIPAL DE HABITAÇÃO							
		1046	Construção de Casas Populares na Área Urbana e Rural						
			16	Habitação					
				482	Habitação Urbana				
					1	Recursos do Exercício Corrente			
						30	Recursos do Fundo de Transporte e Habitação – FETHAB		
							4 DESPESAS DE CAPITAL		

PMJ FL. 142

0001 PREFEITURA MUNICIPAL DE JACIARA-MT — 3 — 2.000,00
011004 FUNDO MUNICIPAL DE HABITAÇÃO
1101 Aquisição de Equip. e Mater.Permanente para Diretoria de Programas Habitacionais
16 Habitação
122 Administração Geral
1 Recursos do Exercicio Corrente
00 Recursos Ordinários
4 DESPESAS DE CAPITAL

0001 PREFEITURA MUNICIPAL DE JACIARA-MT — 6 — 200.000,00
011004 FUNDO MUNICIPAL DE HABITAÇÃO
1113 Construção de Casas de Interesse Social
16 Habitação
482 Habitação Urbana
1 Recursos do Exercicio Corrente
00 Recursos Ordinários
4 DESPESAS DE CAPITAL

0001 PREFEITURA MUNICIPAL DE JACIARA-MT — 1 — 100,00
011004 FUNDO MUNICIPAL DE HABITAÇÃO
1115 Construção de Casas - Servidor Municipal
16 Habitação
482 Habitação Urbana
1 Recursos do Exercicio Corrente
00 Recursos Ordinários
4 DESPESAS DE CAPITAL

0001 PREFEITURA MUNICIPAL DE JACIARA-MT — 1 — 100,00
011004 FUNDO MUNICIPAL DE HABITAÇÃO
1134 Melhorias Sanitárias Domiciliares
16 Habitação
482 Habitação Urbana
1 Recursos do Exercicio Corrente
00 Recursos Ordinários
4 DESPESAS DE CAPITAL

PMJ FL. 143

0001 PREFEITURA MUNICIPAL DE JACIARA-MT — 1 — 100,00
011004 FUNDO MUNICIPAL DE HABITAÇÃO
1289 Distribuição de Kits para melhorias habitacionais PAC2
16 Habitação
482 Habitação Urbana
1 Recursos do Exercicio Corrente
00 Recursos Ordinários
4 DESPESAS DE CAPITAL

0001 PREFEITURA MUNICIPAL DE JACIARA-MT — 15 — 2.000,00
011004 FUNDO MUNICIPAL DE HABITAÇÃO
1289 Distribuição de Kits para melhorias habitacionais PAC2
16 Habitação
482 Habitação Urbana
1 Recursos do Exercicio Corrente
24 Transferências de Convênios - Outros (não relacionados à Edu
4 DESPESAS DE CAPITAL

0001 PREFEITURA MUNICIPAL DE JACIARA-MT — 1 — 100,00
011004 FUNDO MUNICIPAL DE HABITAÇÃO
2142 Distribuição de Bolsas Materiais de Construção
16 Habitação
482 Habitação Urbana
1 Recursos do Exercicio Corrente
00 Recursos Ordinários
3 DESPESAS CORRENTES

0001 PREFEITURA MUNICIPAL DE JACIARA-MT — 5 — 100,00
011004 FUNDO MUNICIPAL DE HABITAÇÃO
2142 Distribuição de Bolsas Materiais de Construção
16 Habitação
482 Habitação Urbana
1 Recursos do Exercicio Corrente
24 Transferências de Convênios - Outros (não relacionados à Edu
3 DESPESAS CORRENTES

0001	PREFEITURA MUNICIPAL DE JACIARA-MT	1	100,00
	011004 FUNDO MUNICIPAL DE HABITAÇÃO		
	2231 Regularização Fundiária Urbana		
	14 Direitos da Cidadania		
	422 Direitos Individuais, Coletivos e Difusos		
	1 Recursos do Exercício Corrente		
	00 Recursos Ordinários		
	3 DESPESAS CORRENTES		
0001	PREFEITURA MUNICIPAL DE JACIARA-MT	12	120.000,00
	011004 FUNDO MUNICIPAL DE HABITAÇÃO		
	2328 Manutenção e Encargos com a Diretoria de Programas Habitacionais		
	16 Habitação		
	122 Administração Geral		
	1 Recursos do Exercício Corrente		
	00 Recursos Ordinários		
	3 DESPESAS CORRENTES		
0001	PREFEITURA MUNICIPAL DE JACIARA-MT	10	100,00
	011004 FUNDO MUNICIPAL DE HABITAÇÃO		
	2367 Apoio ao Programa Endereço Certo		
	16 Habitação		
	482 Habitação Urbana		
	1 Recursos do Exercício Corrente		
	00 Recursos Ordinários		
	3 DESPESAS CORRENTES		

Total Geral do Programa: 324.900,00

Programa **Descrição**

0024 GESTÃO DO SUAS - SISTEMA ÚNICO DE ASSISTÊNCIA SOCIAL

Metas

Indicadores	*Unidade de Medida*		*Indice Recente*	*Indice Futuro*
OFERECER CURSOS DE QUALIFICAÇÕES AOS USUÁRIOS DO SUAS E	UNI	UNIDADE	2	2
MELHORIAS DOS AMBIENTES DE ATENDIMENTO DO SUAS.	UN	UNIDADE	5	5
MANTER AQUISIÇÃO DE EQUIPAMENTOS E MATERIAIS PERMANENTES	UNI	UNIDADE	6	7
OFERECER CAPACITAÇÕES AOS TRABALHADORES DO SUAS.	UNI	UNIDADE	6	8
MANUTENÇÃO E ENCARGOS COM A UNIDADE DO SINE	MES	MESES	12	12
MANUTENÇÃO E ENCARGOS COM O ESPAÇO CIDADANIA	MES	MESES	12	12
MANUTENÇÃO E ENCARGOS COM A GESTÃO ADMINISTRATIVA DO SUA	MES	MESES	12	12

Ações

Entidade Unid.Orçam. Proj.Ativ. Função SubFunção FonGrupo FonCódigo Categoria — *Meta* — *Valor*

0001 PREFEITURA MUNICIPAL DE JACIARA-MT — 12 — 150.000,00
011001 SECRETARIA MUNICIPAL DE ASSISTÊNCIA SOCIAL E CIDADANIA
2012 Manutenção e encargos com Secretaria Mun. Assistência Social
08 Assistência Social
244 Assistência Comunitária
1 Recursos do Exercício Corrente
00 Recursos Ordinários
3 DESPESAS CORRENTES

0001 PREFEITURA MUNICIPAL DE JACIARA-MT — 2 — 100,00
011001 SECRETARIA MUNICIPAL DE ASSISTÊNCIA SOCIAL E CIDADANIA
2108 Manutenção com Cursos de Qualificação da Mão-de-Obra
11 Trabalho
333 Empregabilidade
1 Recursos do Exercício Corrente
00 Recursos Ordinários
3 DESPESAS CORRENTES

PMJ FL. 176

0001 PREFEITURA MUNICIPAL DE JACIARA-MT — 12 — 169.000,00
011001 SECRETARIA MUNICIPAL DE ASSISTÊNCIA SOCIAL E CIDADANIA
2126 Manutenção e Encargos com a Unidade do Sine
11 Trabalho
333 Empregabilidade
1 Recursos do Exercício Corrente
00 Recursos Ordinários
3 DESPESAS CORRENTES

0001 PREFEITURA MUNICIPAL DE JACIARA-MT — 12 — 180.000,00
011001 SECRETARIA MUNICIPAL DE ASSISTÊNCIA SOCIAL E CIDADANIA
2143 Manutenção e encargos do Espaço Cidadania
04 Administração
122 Administração Geral
1 Recursos do Exercício Corrente
00 Recursos Ordinários
3 DESPESAS CORRENTES

0001 PREFEITURA MUNICIPAL DE JACIARA-MT — 7 — 2.000,00
011003 FMAS - FUNDO MUNICIPAL DE ASSISTÊNCIA SOCIAL
1013 Aquisição Equipamentos e Material Permanente para Secretaria de Assistência Social
08 Assistência Social
122 Administração Geral
1 Recursos do Exercício Corrente
00 Recursos Ordinários
4 DESPESAS DE CAPITAL

0001 PREFEITURA MUNICIPAL DE JACIARA-MT — 1 — 100,00
011003 FMAS - FUNDO MUNICIPAL DE ASSISTÊNCIA SOCIAL
1102 Aquis.Equip.e Mat.Permanente para os Conselhos da Assistência Social
08 Assistência Social
122 Administração Geral
1 Recursos do Exercício Corrente
00 Recursos Ordinários
4 DESPESAS DE CAPITAL

0001 PREFEITURA MUNICIPAL DE JACIARA-MT — 1 — 100,00
011003 FMAS - FUNDO MUNICIPAL DE ASSISTÊNCIA SOCIAL
1284 Aquisição de Veículo
08 Assistência Social
122 Administração Geral
1 Recursos do Exercício Corrente
00 Recursos Ordinários
4 DESPESAS DE CAPITAL

0001 PREFEITURA MUNICIPAL DE JACIARA-MT — 12 — 100,00
011003 FMAS - FUNDO MUNICIPAL DE ASSISTÊNCIA SOCIAL
2084 Manutenção com Publicidade
08 Assistência Social
122 Administração Geral
1 Recursos do Exercício Corrente
00 Recursos Ordinários
3 DESPESAS CORRENTES

0001 PREFEITURA MUNICIPAL DE JACIARA-MT — 12 — 100,00
011003 FMAS - FUNDO MUNICIPAL DE ASSISTÊNCIA SOCIAL
2104 Manutenção dos Conselhos da Assistência Social
08 Assistência Social
122 Administração Geral
1 Recursos do Exercício Corrente
00 Recursos Ordinários
3 DESPESAS CORRENTES

0001 PREFEITURA MUNICIPAL DE JACIARA-MT — 1 — 100,00
011003 FMAS - FUNDO MUNICIPAL DE ASSISTÊNCIA SOCIAL
2189 Manutenção das Conferências Municipais
08 Assistência Social
122 Administração Geral
1 Recursos do Exercício Corrente
00 Recursos Ordinários
3 DESPESAS CORRENTES

LDO 2020

0001 PREFEITURA MUNICIPAL DE JACIARA-MT — 1 — 100,00
011003 FMAS - FUNDO MUNICIPAL DE ASSISTÊNCIA SOCIAL
2203 Manutenção e Encargos com a Formação Continuada
08 Assistência Social
122 Administração Geral
1 Recursos do Exercício Corrente
00 Recursos Ordinários
3 DESPESAS CORRENTES

0001 PREFEITURA MUNICIPAL DE JACIARA-MT — 2 — 100,00
011003 FMAS - FUNDO MUNICIPAL DE ASSISTÊNCIA SOCIAL
2221 Manutenção e Encargos com a Realização de Eventos
08 Assistência Social
122 Administração Geral
1 Recursos do Exercício Corrente
00 Recursos Ordinários
3 DESPESAS CORRENTES

0001 PREFEITURA MUNICIPAL DE JACIARA-MT — 12 — 80.000,00
011003 FMAS - FUNDO MUNICIPAL DE ASSISTÊNCIA SOCIAL
2301 Manutenção com Sistema de Monitoramento e Avaliação Social
08 Assistência Social
244 Assistência Comunitária
1 Recursos do Exercício Corrente
00 Recursos Ordinários
3 DESPESAS CORRENTES

0001 PREFEITURA MUNICIPAL DE JACIARA-MT — 12 — 100,00
011003 FMAS - FUNDO MUNICIPAL DE ASSISTÊNCIA SOCIAL
2302 Manutenção e Encargos com Projeto Vaca Mecânica e Cozinha Social
08 Assistência Social
122 Administração Geral
1 Recursos do Exercício Corrente
00 Recursos Ordinários
3 DESPESAS CORRENTES

PMJ FL 449

LDO 2020

0001 PREFEITURA MUNICIPAL DE JACIARA-MT — 12 — 145.000,00

011003 FMAS - FUNDO MUNICIPAL DE ASSISTÊNCIA SOCIAL

2326 Manutenção e encargos com a Secretaria Adjunta de Execução e Prestação de Contas

08 Assistência Social

122 Administração Geral

1 Recursos do Exercicio Corrente

00 Recursos Ordinários

3 DESPESAS CORRENTES

0001 PREFEITURA MUNICIPAL DE JACIARA-MT — 12 — 320.000,00

011003 FMAS - FUNDO MUNICIPAL DE ASSISTÊNCIA SOCIAL

2334 Manutenção e Encargos com a Gestão Administrativa do FMAS

08 Assistência Social

122 Administração Geral

1 Recursos do Exercicio Corrente

00 Recursos Ordinários

3 DESPESAS CORRENTES

0001 PREFEITURA MUNICIPAL DE JACIARA-MT — 12 — 100,00

011003 FMAS - FUNDO MUNICIPAL DE ASSISTÊNCIA SOCIAL

2409 Manutenção e encargos com o programa ACESSUAS

08 Assistência Social

244 Assistência Comunitária

1 Recursos do Exercicio Corrente

00 Recursos Ordinários

3 DESPESAS CORRENTES

Total Geral do Programa: 1.047.000,00

PMJ FL. 150

Programa **Descrição**

0025 SEGURANÇA COMUNITÁRIA

Metas

Indicadores	*Unidade de Medida*		*Indice Recente*	*Indice Futuro*
IMPLANTAR O PROJETO CIDADE DIGITAL	UNI	UNIDADE	1	1
ADQUIRIR EQUIPAMENTOS, MÓVEIS E UTENSILIOS PARA O PROJETO C	UNI	UNIDADE	4	4
MANTER O PROJETO CIDADE DIGITAL	MES	MESES	12	12
MANTER ENCARGOS COM O CONSELHO DE SEGURANÇA	MES	MESES	12	12

Ações

Entidade Unid.Orçam Proj.Ativ. Função SubFunção FonGrupo FonCódigo Categoria — *Meta* — *Valor*

0001 PREFEITURA MUNICIPAL DE JACIARA-MT — 1 — 100,00
010701 SECRETARIA MUNICIPAL DE GOVERNO
1298 Implantação de Sistema de Monitoramento Eletrônico - Cidade Digital
06 Segurança Pública
182 Defesa Civil
1 Recursos do Exercício Corrente
24 Transferências de Convênios - Outros (não relacionados à Edu
4 DESPESAS DE CAPITAL

0001 PREFEITURA MUNICIPAL DE JACIARA-MT — 1 — 100,00
010701 SECRETARIA MUNICIPAL DE GOVERNO
1324 Aquisição de Equip. e Mat. Permanente para o Conselho Mun. de Segurança
06 Segurança Pública
182 Defesa Civil
1 Recursos do Exercício Corrente
00 Recursos Ordinários
4 DESPESAS DE CAPITAL

PMJ FL 151

LDO 2020

0001 PREFEITURA MUNICIPAL DE JACIARA-MT — 12 — 2.000,00
010701 SECRETARIA MUNICIPAL DE GOVERNO
2253 Apoio ao Conselho Municipal de Segurança
06 Segurança Pública
182 Defesa Civil
1 Recursos do Exercício Corrente
00 Recursos Ordinários
3 DESPESAS CORRENTES

0001 PREFEITURA MUNICIPAL DE JACIARA-MT — 12 — 1.000,00
010701 SECRETARIA MUNICIPAL DE GOVERNO
2337 Manutenção do Sistema de Monitoramento Eletrônico
06 Segurança Pública
182 Defesa Civil
1 Recursos do Exercício Corrente
00 Recursos Ordinários
3 DESPESAS CORRENTES

Total Geral do Programa: 3.200,00

PMJ FL. 152

Programa **Descrição**

0026 GESTÃO POLÍTICA DO PREV - JACI

Metas

Indicadores	*Unidade de Medida*		*Indice Recente*	*Indice Futuro*
MANTER E MODERNIZAR O SISTEMA DE PROCESSAMENTO DE DADOS	UNI	UNIDADE	1	1
REFORMAR E/OU AMPLIAR A SEDE DO PREVI-JACI	UNI	UNIDADE	1	1
ADQUIRIR E MANTER OS MÓVEIS, EQUIPAMENTOS E UTENSILIOS DO P	UNI	UNIDADE	4	4
MANTER OS ENCARGOS COM BENEFÍCIOS PREVIDENCIÁRIOS - PREV -	MES	MESES	12	12
MANTER A CONTRIBUIÇÃO COM O PASEP DO FUNDO FINANCEIRO E F	MES	MESES	12	12
MANTER OS ENCARGOS COM BENEFÍCIOS PREVIDENCIÁRIOS PREV-JA	MES	MESES	12	12

Ações

Entidade	*Unid.Orçam.*	*Proj.Ativ.*	*Função*	*SubFunção*	*FonGrupo*	*FonCódigo*	*Categoria*	*Meta*	*Valor*
0002 PREV - JACI								12	48.372,31
	022101 PREV - JACI - FUNDO PREVIDENCIÁRIO								
		0013 Contribuição ao PASEP - Programa Formação Pat. Ser. Público							
			28 Encargos Especiais						
				846 Outros Encargos Especiais					
					1 Recursos do Exercicio Corrente				
						52 Recursos do Fundo Previdenciário			
							3 DESPESAS CORRENTES		
0002 PREV - JACI								4	43.420,00
	022101 PREV - JACI - FUNDO PREVIDENCIÁRIO								
		1062 Aquisição de Equipamentos e Material Permanente							
			04 Administração						
				122 Administração Geral					
					1 Recursos do Exercicio Corrente				
						52 Recursos do Fundo Previdenciário			
							4 DESPESAS DE CAPITAL		

PMJ FL. 153

LDO 2020

0002 PREV - JACI — 1 — 90.000,00
022101 PREV - JACI - FUNDO PREVIDENCIÁRIO
1098 Reforma e/ou ampliação do Prev-Jaci
04 Administração
122 Administração Geral
1 Recursos do Exercicio Corrente
52 Recursos do Fundo Previdenciario
4 DESPESAS DE CAPITAL

0002 PREV - JACI — 12 — 2.561.000,00
022101 PREV - JACI - FUNDO PREVIDENCIÁRIO
2002 Manutenção e Encargos com Benefícios Previdenciários
09 Previdência Social
272 Previdência do Regime Estatutário
1 Recursos do Exercicio Corrente
52 Recursos do Fundo Previdenciário
3 DESPESAS CORRENTES

0002 PREV - JACI — 12 — 743.315,37
022101 PREV - JACI - FUNDO PREVIDENCIÁRIO
2065 Manutenção e Encargos com o Prev - Jaci
04 Administração
122 Administração Geral
1 Recursos do Exercício Corrente
52 Recursos do Fundo Previdenciário
3 DESPESAS CORRENTES

0002 PREV - JACI — 12 — 250.000,00
022101 PREV - JACI - FUNDO PREVIDENCIÁRIO
2117 Manutenção e Encargos com o Salário Maternidade
09 Previdência Social
272 Previdência do Regime Estatutário
1 Recursos do Exercício Corrente
52 Recursos do Fundo Previdenciário
3 DESPESAS CORRENTES

PMJ FL. 157

0002 PREV - JACI 12 670.000,00
022101 PREV - JACI - FUNDO PREVIDENCIÁRIO
2119 Manutenção e Encargos com Auxilio Doença
09 Previdência Social
272 Previdência do Regime Estatutário
1 Recursos do Exercício Corrente
52 Recursos do Fundo Previdenciário
3 DESPESAS CORRENTES

0002 PREV - JACI 12 43.923,00
022101 PREV - JACI - FUNDO PREVIDENCIÁRIO
2150 Manutenção e Encargos com Auxilio Reclusão
09 Previdência Social
272 Previdência do Regime Estatutário
1 Recursos do Exercício Corrente
52 Recursos do Fundo Previdenciário
3 DESPESAS CORRENTES

0002 PREV - JACI 12 60.603,90
022102 PREVJACI - FUNDO FINANCEIRO
0016 Contribuição ao PASEP - Programa Form. Pat. Serv. Público
28 Encargos Especiais
846 Outros Encargos Especiais
1 Recursos do Exercício Corrente
51 Recursos do Fundo Financeiro
3 DESPESAS CORRENTES

0002 PREV - JACI 12 5.021.411,02
022102 PREVJACI - FUNDO FINANCEIRO
2260 Manutenção e Encargos com Benefícios Previdenciários
09 Previdência Social
272 Previdência do Regime Estatutário
1 Recursos do Exercício Corrente
51 Recursos do Fundo Financeiro
3 DESPESAS CORRENTES

LDO 2020

0002 PREV - JACI 12 100.000,00
022102 PREVJACI - FUNDO FINANCEIRO
2261 Manutenção e Encargos com Salário Maternidade
09 Previdência Social
272 Previdência do Regime Estatutário
1 Recursos do Exercício Corrente
51 Recursos do Fundo Financeiro
3 DESPESAS CORRENTES

0002 PREV - JACI 12 442.860,00
022102 PREVJACI - FUNDO FINANCEIRO
2262 Manutenção e Encargos com Auxílio Doença
09 Previdência Social
272 Previdência do Regime Estatutário
1 Recursos do Exercício Corrente
51 Recursos do Fundo Financeiro
3 DESPESAS CORRENTES

0002 PREV - JACI 12 48.315,30
022102 PREVJACI - FUNDO FINANCEIRO
2263 Manutenção e Encargos com Auxílio Reclusão
09 Previdência Social
272 Previdência do Regime Estatutário
1 Recursos do Exercício Corrente
51 Recursos do Fundo Financeiro
3 DESPESAS CORRENTES

Total Geral do Programa: 10.123.220,90

PMJ FL. 156

PREFEITURA MUNICIPAL DE JACIARA - MT

LEI DE DIRETRIZES ORÇAMENTÁRIAS

ANEXO DE METAS FISCAIS

PROGRAMAS, METAS E AÇÕES (LDO 2020 - Situação em 01/01/2020)

Lei: 034, Data: 31/08/2019

2020

LDO 2020

Programa **Descrição**

0027 ALIMENTAÇÃO SAÚDAVEL

Metas

Indicadores	*Unidade de Medida*		*Indice Recente*	*Indice Futuro*
ADQUIRIR VEÍCULOS PARA TRANPORTE DA MERENDA ESCOLAR.	UNI	UNIDADE	0	1
AQUISIÇÃO DE MATERIAIS E EQUIPAMENTOS PARA O TRABALHO COM	UNI	UNIDADE	6	6
MANUTENÇÃO E ENCARGOS COM A COZINHA MUNICIPAL	MES	MESES	12	12
CAPACITAR OS PROFISSINAIS DE APOIO DA MERENDA ESCOLAR.	UNI	UNIDADE	60	68
MANTER O PERCENTUAL DE ALUNOS ATENDIDOS COM A MERENDA ES	%	PORCENTAGEM	100	100
MANTER O NÚMERO DE REFEIÇÕES OFERTADAS (N.º REFEIÇÕES 4.60E	UNI	UNIDADE	926208	926208

Ações

Entidade	*Unid.Orçam.*	*Proj.Ativ.*	*Função*	*SubFunção*	*FonGrupo*	*FonCódigo*	*Categoria*	*Meta*	*Valor*
0001	PREFEITURA MUNICIPAL DE JACIARA-MT							12	440.000,00
	010501	SECRETARIA MUNICIPAL DE EDUCAÇÃO, CULTURA, ESPORTE E LAZE							
		2163	Manutenção e Encargos com a Cozinha Municipal						
			12	Educação					
				122	Administração Geral				
					1	Recursos do Exercicio Corrente			
						01	Receita de Impostos e de Transferências de Impostos - Educaç		
							3 DESPESAS CORRENTES		

0001	PREFEITURA MUNICIPAL DE JACIARA-MT							6	2.000,00
	010501	SECRETARIA MUNICIPAL DE EDUCAÇÃO, CULTURA, ESPORTE E LAZE							
		2163	Manutenção e Encargos com a Cozinha Municipal						
			12	Educação					
				122	Administração Geral				
					1	Recursos do Exercicio Corrente			
						01	Receita de Impostos e de Transferências de Impostos - Educaç		
							4 DESPESAS DE CAPITAL		

PMJ FL. 124

0001 PREFEITURA MUNICIPAL DE JACIARA-MT — 100 — 189.636,00
010501 SECRETARIA MUNICIPAL DE EDUCAÇÃO, CULTURA, ESPORTE E LAZE
2421 Manutenção com Gêneros Alimentícios para o Fornecimento da Merenda Escolar
04 Administração
306 Alimentação e Nutrição
1 Recursos do Exercício Corrente
00 Recursos Ordinários
3 DESPESAS CORRENTES

0001 PREFEITURA MUNICIPAL DE JACIARA-MT — 100 — 188.267,80
010501 SECRETARIA MUNICIPAL DE EDUCAÇÃO, CULTURA, ESPORTE E LAZE
2421 Manutenção com Gêneros Alimentícios para o Fornecimento da Merenda Escolar
12 Educação
306 Alimentação e Nutrição
1 Recursos do Exercício Corrente
15 Transferência de Recursos do Fundo Nacional do Desenvolvim
3 DESPESAS CORRENTES

0001 PREFEITURA MUNICIPAL DE JACIARA-MT — 100 — 19.844,00
010501 SECRETARIA MUNICIPAL DE EDUCAÇÃO, CULTURA, ESPORTE E LAZE
2422 Manutenção com Produtos da Agricultura Familiar para Fornecimento da Merenda Escolar
04 Administração
306 Alimentação e Nutrição
1 Recursos do Exercício Corrente
00 Recursos Ordinários
3 DESPESAS CORRENTES

0001 PREFEITURA MUNICIPAL DE JACIARA-MT — 100 — 80.686,20
010501 SECRETARIA MUNICIPAL DE EDUCAÇÃO, CULTURA, ESPORTE E LAZE
2422 Manutenção com Produtos da Agricultura Familiar para Fornecimento da Merenda Escolar
12 Educação
306 Alimentação e Nutrição
1 Recursos do Exercício Corrente
15 Transferência de Recursos do Fundo Nacional do Desenvolvim
3 DESPESAS CORRENTES

Total Geral do Programa: 920.434,00

PREFEITURA MUNICIPAL DE JACIARA - MT

LEI DE DIRETRIZES ORÇAMENTÁRIAS

ANEXO DE METAS FISCAIS

PROGRAMAS, METAS E AÇÕES (LDO 2020 - Situação em 01/01/2020)

2020

Lei: 034, Data: 31/08/2019

LDO 2020

Programa | **Descrição**

0028 PLANEJAMENTO COM RESPONSABILIDADE E TRANSPARÊNCIA

Metas

Indicadores	*Unidade de Medida*		*Índice Recente*	*Índice Futuro*
MANTER SALA DE TRANSPARÊNCIA.	UNI	UNIDADE	1	1
MANTER O PLANO DE DESENVOLVIMENTO INTEGRADO-PDI.	UNI	UNIDADE	1	1
MANTER O CENTRO DE ATENDIMENTO EMPRESARIAL - CAE.	UNI	UNIDADE	1	1
MANTER ENCARGOS COM ELABORAÇÃO DE PROJETOS E PROGRAMAS	UNI	UNIDADE	1	1
ADQUIRIR EQUIPAMENTOS E MATERIAIS PERMANTES.	UNI	UNIDADE	4	4
ADQUIRIR MOVÉIS, EQUIPAMENTOS E UTENSILIOS PARA SECRETARIA	UNI	UNIDADE	4	4
AQUIRIR IMÓVEIS	UNI	UNIDADE	4	4
PERCENTUAL DA POPULAÇÃO QUE PARTICIPAM DE EVENTOS DE CON	%	PORCENTAGEM	8	8
MANTER ENCARGOS COM PUBLICIDADE.	MES	MESES	12	12
MANTER ENCARGOS COM PRESTAÇÃO DE CONTAS.	MES	MESES	12	12
MANTER ENCARGOS COM PROMOÇÃO DE EVENTOS.	MES	MESES	12	12
MANTER ENCARGOS COM A SECRETARIA DE PLANEJAMENTO.	MES	MESES	12	12
MANTER OS ENCARGOS COM A CONTROLADORIA GERAL DO PAC 02.	MES	MESES	12	12
MANTER ENCARGOS COM PROJETO DE TRABLHO TÉCNICO SOCIAIS-	MES	MESES	12	12
MANTER ENCARGOS COM O DEPARTAMENTO DE DESENVOLVIMENTO	MES	MESES	12	12
MANTER ENCARGOS COM O DEPARTAMENTO DE ENGENHARIA, OBRAS	MES	MESES	12	12
MANTER ENCARGOS COM ACOMPANHAMENTO DE PROGRAMS, PROJE	MES	MESES	12	12
ATUALIZAR O PLANO DIRETOR.	UNI	UNIDADE	12	12
ÍNDICE DE QUALIDADE MUNICIPAL - NECESSIDADES HABITACIONAIS.	%	PORCENTAGEM	10	15
ÍNDICE DE CONDIÇÕES DE VIDA MUNICIPAL.	%	PORCENTAGEM	20	30

Ações

Entidade	*Unid Orçam.*	*Proj Ativ*	*Função*	*SubFunção*	*FonGrupo*	*FonCódigo*	*Categoria*	*Meta*	*Valor*

FL 159 PMJ

LDO 2020

0001 PREFEITURA MUNICIPAL DE JACIARA-MT 1 100,00
010301 SECRETARIA MUN. DE PLANEJAMENTO, DESEN. ECONÔMICO E TURISMO
1121 Reestruturação e Ampliação do Distrito Industrial
22 Indústria
661 Promoção Industrial
1 Recursos do Exercício Corrente
00 Recursos Ordinários
4 DESPESAS DE CAPITAL

0001 PREFEITURA MUNICIPAL DE JACIARA-MT 4 3.000,00
010301 SECRETARIA MUN. DE PLANEJAMENTO, DESEN. ECONÔMICO E TURISMO
1156 Aquis. de Equip. e Mater. Permanente para Sec. de Planejamento, Desenv.Econ. e Turismo
04 Administração
121 Planejamento e Orçamento
1 Recursos do Exercício Corrente
00 Recursos Ordinários
4 DESPESAS DE CAPITAL

0001 PREFEITURA MUNICIPAL DE JACIARA-MT 1 100,00
010301 SECRETARIA MUN. DE PLANEJAMENTO, DESEN. ECONÔMICO E TURISMO
1170 Obras de Infraestrutura e Produção de Equipamentos Comunitários - PAC
17 Saneamento
512 Saneamento Básico Urbano
1 Recursos do Exercício Corrente
00 Recursos Ordinários
4 DESPESAS DE CAPITAL

0001 PREFEITURA MUNICIPAL DE JACIARA-MT 1 100,00
010301 SECRETARIA MUN. DE PLANEJAMENTO, DESEN. ECONÔMICO E TURISMO
1170 Obras de Infraestrutura e Produção de Equipamentos Comunitários - PAC
17 Saneamento
512 Saneamento Básico Urbano
1 Recursos do Exercício Corrente
24 Transferências de Convênios - Outros (não relacionados à Edu
4 DESPESAS DE CAPITAL

PMJ FL 160

0001 PREFEITURA MUNICIPAL DE JACIARA-MT — 2 — 100,00
010301 SECRETARIA MUN. DE PLANEJAMENTO, DESEN. ECONÔMICO E TURISMO
1295 Contratação p/ Elaboração Projetos e Programas
04 Administração
122 Administração Geral
1 Recursos do Exercicio Corrente
00 Recursos Ordinários
4 DESPESAS DE CAPITAL

0001 PREFEITURA MUNICIPAL DE JACIARA-MT — 12 — 260.000,00
010301 SECRETARIA MUN. DE PLANEJAMENTO, DESEN. ECONÔMICO E TURISMO
2013 Manutenção e Enc. com a Secretaria de Planejamento, Desenv. Econômico e Turismo
04 Administração
121 Planejamento e Orçamento
1 Recursos do Exercicio Corrente
00 Recursos Ordinários
3 DESPESAS CORRENTES

0001 PREFEITURA MUNICIPAL DE JACIARA-MT — 12 — 100,00
010301 SECRETARIA MUN. DE PLANEJAMENTO, DESEN. ECONÔMICO E TURISMO
2024 Manutenção e encargos com publicidade
04 Administração
121 Planejamento e Orçamento
1 Recursos do Exercicio Corrente
00 Recursos Ordinários
3 DESPESAS CORRENTES

0001 PREFEITURA MUNICIPAL DE JACIARA-MT — 12 — 295.000,00
010301 SECRETARIA MUN. DE PLANEJAMENTO, DESEN. ECONÔMICO E TURISMO
2048 Manutenção e Encargos com a Superintendência de Engenharia
04 Administração
121 Planejamento e Orçamento
1 Recursos do Exercicio Corrente
00 Recursos Ordinários
3 DESPESAS CORRENTES

PMJ FL 161

LDO 2020

0001 PREFEITURA MUNICIPAL DE JACIARA-MT — 1 — 1.000,00
010301 SECRETARIA MUN. DE PLANEJAMENTO, DESEN. ECONÔMICO E TURISMO
2165 Manutenção e Encargos com a Promoção de Eventos
04 Administração
122 Administração Geral
1 Recursos do Exercício Corrente
00 Recursos Ordinários
3 DESPESAS CORRENTES

0001 PREFEITURA MUNICIPAL DE JACIARA-MT — 1 — 100,00
010301 SECRETARIA MUN. DE PLANEJAMENTO, DESEN. ECONÔMICO E TURISMO
2231 Regularização Fundiária Urbana
14 Direitos da Cidadania
422 Direitos Individuais, Coletivos e Difusos
1 Recursos do Exercício Corrente
00 Recursos Ordinários
3 DESPESAS CORRENTES

0001 PREFEITURA MUNICIPAL DE JACIARA-MT — 12 — 100,00
010301 SECRETARIA MUN. DE PLANEJAMENTO, DESEN. ECONÔMICO E TURISMO
2255 Manutenção e Encargos com PTTS
04 Administração
121 Planejamento e Orçamento
1 Recursos do Exercício Corrente
00 Recursos Ordinários
3 DESPESAS CORRENTES

0001 PREFEITURA MUNICIPAL DE JACIARA-MT — 12 — 2.000,00
010301 SECRETARIA MUN. DE PLANEJAMENTO, DESEN. ECONÔMICO E TURISMO
2255 Manutenção e Encargos com PTTS
04 Administração
121 Planejamento e Orçamento
1 Recursos do Exercício Corrente
24 Transferências de Convênios - Outros (não relacionados à Edu
3 DESPESAS CORRENTES

PMJ FL. 162

LDO 2020

0001 PREFEITURA MUNICIPAL DE JACIARA-MT — 1 — 100,00
010301 SECRETARIA MUN. DE PLANEJAMENTO, DESEN. ECONÔMICO E TURISMO
2330 Manutenção com o Plano Mun. Saneamento Básico
04 Administração
121 Planejamento e Orçamento
1 Recursos do Exercicio Corrente
00 Recursos Ordinários
3 DESPESAS CORRENTES

0001 PREFEITURA MUNICIPAL DE JACIARA-MT — 12 — 280.000,00
010301 SECRETARIA MUN. DE PLANEJAMENTO, DESEN. ECONÔMICO E TURISMO
2358 Manutenção e encargos do Setor Acompanhamento de Programas, Projetos e Convênios
04 Administração
121 Planejamento e Orçamento
1 Recursos do Exercicio Corrente
00 Recursos Ordinários
3 DESPESAS CORRENTES

0001 PREFEITURA MUNICIPAL DE JACIARA-MT — 12 — 65.000,00
010301 SECRETARIA MUN. DE PLANEJAMENTO, DESEN. ECONÔMICO E TURISMO
2359 Manutenção e encargos com Prestação de Contas
04 Administração
121 Planejamento e Orçamento
1 Recursos do Exercicio Corrente
00 Recursos Ordinários
3 DESPESAS CORRENTES

0001 PREFEITURA MUNICIPAL DE JACIARA-MT — 12 — 38.000,00
010301 SECRETARIA MUN. DE PLANEJAMENTO, DESEN. ECONÔMICO E TURISMO
2362 Manutenção e encargos com o Centro de Atendimento Empresarial (CAE)
23 Comércio e Serviços
691 Promoção Comercial
1 Recursos do Exercicio Corrente
00 Recursos Ordinários
3 DESPESAS CORRENTES

PMJ FL. 163

LDO 2020

0001 PREFEITURA MUNICIPAL DE JACIARA-MT — 1 — 100,00
010301 SECRETARIA MUN. DE PLANEJAMENTO, DESEN. ECONÔMICO E TURISMO
2366 Reformulação do código de obras e postura
04 Administração
122 Administração Geral
1 Recursos do Exercício Corrente
00 Recursos Ordinários
3 DESPESAS CORRENTES

0001 PREFEITURA MUNICIPAL DE JACIARA-MT — 1 — 100,00
010301 SECRETARIA MUN. DE PLANEJAMENTO, DESEN. ECONÔMICO E TURISMO
2413 Atualização do Plano Diretor
04 Administração
121 Planejamento e Orçamento
1 Recursos do Exercício Corrente
00 Recursos Ordinários
3 DESPESAS CORRENTES

0001 PREFEITURA MUNICIPAL DE JACIARA-MT — 12 — 100,00
010301 SECRETARIA MUN. DE PLANEJAMENTO, DESEN. ECONÔMICO E TURISMO
2439 Confecção de material de divulgação do município
04 Administração
122 Administração Geral
1 Recursos do Exercício Corrente
00 Recursos Ordinários
3 DESPESAS CORRENTES

Total Geral do Programa: 945.100,00

PMJ FL 169

Programa **Descrição**

0029 EDUCAÇÃO INFANTIL , APRENDENDO ATRAVÉS DAS BRINCADEIRAS

Metas

Indicadores	*Unidade de Medida*		*Indice Recente*	*Indice Futuro*
REDUZIR A TAXA DE ABANDONO DAS CRIANÇAS DE 0 A 3 ANOS.	%	PORCENTAGEM	2,8	2,5
IMPLEMENTAR PROPOSTA CURRICULAR DA EDUCAÇÃO INFANTIL.	UNI	UNIDADE	1	1
IMPLANTAR E MANTER O SISTEMA INFORMATIZADO DE EDUCAÇÃO IN	UNI	UNIDADE	1	1
CONSTRUÇÃO DE CRECHE	UNI	UNIDADE	1	1
REFORMA , ADAPTAR E/OU AMPLIAR AS UNIDADES DE EDUCAÇÃO INF	UNI	UNIDADE	1	1
IMPLANTAR PARQUES NAS UNIDADE DE ENSINO.	UNI	UNIDADE	2	3
IMPLANTAR BRINQUEDOTECAS NAS UNIDADES DE ENSINO	UNI	UNIDADE	2	3
MANTER O REPASSE DO PDDE MUNICIPAL PARA AS UNIDADES DE EDU	UNI	UNIDADE	5	5
MANTER ENCARGOS COM O FUNDEB 60%.	MES	MESES	12	12
MANTER ENCARGOS COM O FUNDEB 40%.	MES	MESES	12	12
MANTER ENCARGOS COM FORMAÇÃO CONTINUADA PARA EDUCAÇÃO	MES	MESES	12	12
AMPLIAR A OFERTA DE VAGAS PARA CRIANÇAS DE 0 A 3 ANOS.	%	PORCENTAGEM	43,8	46,9
AMPLIAR A OFERTA DE VAGAS PARA CRIANÇAS DE 4 E 5 ANOS.	%	PORCENTAGEM	100	100

Ações

Entidade	*Unid.Orçam.*	*Proj.Ativ.*	*Função*	*SubFunção*	*FonGrupo*	*FonCódigo*	*Categoria*	*Meta*	*Valor*
0001	PREFEITURA MUNICIPAL DE JACIARA-MT							29	3.000,00
	010501	SECRETARIA MUNICIPAL DE EDUCAÇÃO, CULTURA, ESPORTE E LAZE							
		1020	Aquisição de Equipamentos e Material Permanente para Educação Infantil						
			12	Educação					
				365	Educação Infantil				
					1	Recursos do Exercício Corrente			
						01	Receita de Impostos e de Transferências de Impostos - Educaç		
							4 DESPESAS DE CAPITAL		

PMJ FL. 165

LDO 2020

0001 PREFEITURA MUNICIPAL DE JACIARA-MT — 1 — 1.000,00
010501 SECRETARIA MUNICIPAL DE EDUCAÇÃO, CULTURA, ESPORTE E LAZE
1033 Construção de Creche
12 Educação
365 Educação Infantil
1 Recursos do Exercicio Corrente
01 Receita de Impostos e de Transferências de Impostos - Educaç
4 DESPESAS DE CAPITAL

0001 PREFEITURA MUNICIPAL DE JACIARA-MT — 1 — 1.000,00
010501 SECRETARIA MUNICIPAL DE EDUCAÇÃO, CULTURA, ESPORTE E LAZE
1182 Reforma, Adaptação e/ou Ampliação das UMEI'S
12 Educação
365 Educação Infantil
1 Recursos do Exercicio Corrente
01 Receita de Impostos e de Transferências de Impostos - Educaç
4 DESPESAS DE CAPITAL

0001 PREFEITURA MUNICIPAL DE JACIARA-MT — 2 — 1.000,00
010501 SECRETARIA MUNICIPAL DE EDUCAÇÃO, CULTURA, ESPORTE E LAZE
1182 Reforma, Adaptação e/ou Ampliação das UMEI'S
12 Educação
365 Educação Infantil
1 Recursos do Exercicio Corrente
15 Transferência de Recursos do Fundo Nacional do Desenvolvim
4 DESPESAS DE CAPITAL

0001 PREFEITURA MUNICIPAL DE JACIARA-MT — 2 — 1.000,00
010501 SECRETARIA MUNICIPAL DE EDUCAÇÃO, CULTURA, ESPORTE E LAZE
1182 Reforma, Adaptação e/ou Ampliação das UMEI'S
12 Educação
365 Educação Infantil
1 Recursos do Exercício Corrente
22 Transferências de Convênios ou Contratos de Repasse - Educa
4 DESPESAS DE CAPITAL

PMJ FL. 166

0001 PREFEITURA MUNICIPAL DE JACIARA-MT — 5 — 110.000,00
010501 SECRETARIA MUNICIPAL DE EDUCAÇÃO, CULTURA, ESPORTE E LAZE
2031 Transferência de Recursos as UMEI's - PDDE
12 Educação
365 Educação Infantil
1 Recursos do Exercicio Corrente
01 Receita de Impostos e de Transferências de Impostos - Educaç
3 DESPESAS CORRENTES

0001 PREFEITURA MUNICIPAL DE JACIARA-MT — 12 — 140.940,00
010501 SECRETARIA MUNICIPAL DE EDUCAÇÃO, CULTURA, ESPORTE E LAZE
2063 Manutenção e encargos com a Pré-escola
12 Educação
365 Educação Infantil
1 Recursos do Exercicio Corrente
01 Receita de Impostos e de Transferências de Impostos - Educaç
3 DESPESAS CORRENTES

0001 PREFEITURA MUNICIPAL DE JACIARA-MT — 12 — 800.000,00
010501 SECRETARIA MUNICIPAL DE EDUCAÇÃO, CULTURA, ESPORTE E LAZE
2064 Manutenção e encargos com as UMEI
12 Educação
365 Educação Infantil
1 Recursos do Exercicio Corrente
01 Receita de Impostos e de Transferências de Impostos - Educaç
3 DESPESAS CORRENTES

0001 PREFEITURA MUNICIPAL DE JACIARA-MT — 12 — 2.000,00
010501 SECRETARIA MUNICIPAL DE EDUCAÇÃO, CULTURA, ESPORTE E LAZE
2064 Manutenção e encargos com as UMEI
12 Educação
365 Educação Infantil
1 Recursos do Exercicio Corrente
15 Transferência de Recursos do Fundo Nacional do Desenvolvim
3 DESPESAS CORRENTES

0001 PREFEITURA MUNICIPAL DE JACIARA-MT — 1 — 1.000,00
010501 SECRETARIA MUNICIPAL DE EDUCAÇÃO, CULTURA, ESPORTE E LAZE
2203 Manutenção e Encargos com a Formação Continuada
12 Educação
365 Educação Infantil
1 Recursos do Exercício Corrente
01 Receita de Impostos e de Transferências de Impostos - Educaç
3 DESPESAS CORRENTES

0001 PREFEITURA MUNICIPAL DE JACIARA-MT — 12 — 1.000,00
010501 SECRETARIA MUNICIPAL DE EDUCAÇÃO, CULTURA, ESPORTE E LAZE
2205 Manutenção das Diretrizes Curriculares
12 Educação
365 Educação Infantil
1 Recursos do Exercício Corrente
01 Receita de Impostos e de Transferências de Impostos - Educaç
3 DESPESAS CORRENTES

0001 PREFEITURA MUNICIPAL DE JACIARA-MT — 2 — 100.000,00
010502 FUNDO DE MANUTENÇÃO,DESENV. E VALORIZAÇÃO DA EDUCAÇÃO BÁSICA
1182 Reforma, Adaptação e/ou Ampliação das UMEI'S
12 Educação
365 Educação Infantil
1 Recursos do Exercício Corrente
19 Transferências do FUNDEB 40%
4 DESPESAS DE CAPITAL

0001 PREFEITURA MUNICIPAL DE JACIARA-MT — 12 — 2.721.595,76
010502 FUNDO DE MANUTENÇÃO,DESENV. E VALORIZAÇÃO DA EDUCAÇÃO BÁSICA
2085 Manutenção da Educação Infantil - Creche - Fundeb 60%
12 Educação
365 Educação Infantil
1 Recursos do Exercício Corrente
18 Transferências do FUNDEB 60%
3 DESPESAS CORRENTES

PMJ FL 168

0001 PREFEITURA MUNICIPAL DE JACIARA-MT — 12 — 1.678.000,00
010502 FUNDO DE MANUTENÇÃO,DESENV. E VALORIZAÇÃO DA EDUCAÇÃO BÁSICA
2086 Manutenção da Educação Infantil - Creche - Funde 40%
12 Educação
365 Educação Infantil
1 Recursos do Exercicio Corrente
19 Transferências do FUNDEB 40%
3 DESPESAS CORRENTES

0001 PREFEITURA MUNICIPAL DE JACIARA-MT — 12 — 1.297.182,62
010502 FUNDO DE MANUTENÇÃO,DESENV. E VALORIZAÇÃO DA EDUCAÇÃO BÁSICA
2097 Manutenção da Educação Infantil - Pré-Escola - Fundeb 60%
12 Educação
365 Educação Infantil
1 Recursos do Exercicio Corrente
18 Transferências do FUNDEB 60%
3 DESPESAS CORRENTES

0001 PREFEITURA MUNICIPAL DE JACIARA-MT — 12 — 140.000,00
010502 FUNDO DE MANUTENÇÃO,DESENV. E VALORIZAÇÃO DA EDUCAÇÃO BÁSICA
2098 Manutenção da Educação Infantil - Pré-Escola - Fundeb 40%
12 Educação
365 Educação Infantil
1 Recursos do Exercicio Corrente
19 Transferências do FUNDEB 40%
3 DESPESAS CORRENTES

Total Geral do Programa: 6.998.718,38

PMJ FL 169

Programa **Descrição**

0030 TRANSPORTE ESCOLAR SEGURO

Metas

Indicadores	*Unidade de Medida*		*Indice Recente*	*Indice Futuro*
ADQUIRIR VEICULOS.	UNI	UNIDADE	1	1
CAPACITAR A "EQUIPE CENTRAL" NAS ROTINAS DE INSPEÇÃO E AUTC	UNI	UNIDADE	2	2
MANUTENÇÃO E ENCARGOS COM O TRANSPORTE ESCOLAR	MES	MESES	12	12
REVISAR A FROTA ESCOLAR MENSALMENTE.	MES	MESES	12	12
QUANTIFICAR O NÚMERO DE ALUNOS DA ZONA RURAL TRANSPORTAD	UNI	UNIDADE	520	540

Ações

Entidade	*Unid.Orçam.*	*Proj.Ativ*	*Função*	*SubFunção*	*FonGrupo*	*FonCódigo*	*Categoria*	*Meta*	*Valor*
0001 PREFEITURA MUNICIPAL DE JACIARA-MT								1	1.300,00
	010501 SECRETARIA MUNICIPAL DE EDUCAÇÃO, CULTURA, ESPORTE E LAZE								
		1286 Aquis. Veiculos Comum e com Adaptação para Cadeirantes utlizado no Transporte Escolar							
			12 Educação						
				122 Administração Geral					
					1 Recursos do Exercicio Corrente				
						15 Transferência de Recursos do Fundo Nacional do Desenvolvim			
							4 DESPESAS DE CAPITAL		
0001 PREFEITURA MUNICIPAL DE JACIARA-MT								12	57.150,00
	010501 SECRETARIA MUNICIPAL DE EDUCAÇÃO, CULTURA, ESPORTE E LAZE								
		2059 Manutenção com Transporte Escolar							
			12 Educação						
				361 Ensino Fundamental					
					1 Recursos do Exercicio Corrente				
						01 Receita de Impostos e de Transferências de Impostos - Educac			
							3 DESPESAS CORRENTES		

PMJ FL. 170

0001 PREFEITURA MUNICIPAL DE JACIARA-MT — 12 — 785.294,34

010501 SECRETARIA MUNICIPAL DE EDUCAÇÃO, CULTURA, ESPORTE E LAZE

2059 Manutenção com Transporte Escolar

12 Educação

361 Ensino Fundamental

1 Recursos do Exercicio Corrente

15 Transferência de Recursos do Fundo Nacional do Desenvolvim

3 DESPESAS CORRENTES

0001 PREFEITURA MUNICIPAL DE JACIARA-MT — 12 — 643.983,10

010501 SECRETARIA MUNICIPAL DE EDUCAÇÃO, CULTURA, ESPORTE E LAZE

2059 Manutenção com Transporte Escolar

12 Educação

361 Ensino Fundamental

1 Recursos do Exercicio Corrente

22 Transferências de Convênios ou Contratos de Repasse - Educa

3 DESPESAS CORRENTES

0001 PREFEITURA MUNICIPAL DE JACIARA-MT — 12 — 170.541,60

010501 SECRETARIA MUNICIPAL DE EDUCAÇÃO, CULTURA, ESPORTE E LAZE

2059 Manutenção com Transporte Escolar

12 Educação

361 Ensino Fundamental

1 Recursos do Exercicio Corrente

30 Recursos do Fundo de Transporte e Habitação – FETHAB

3 DESPESAS CORRENTES

Total Geral do Programa: 1.658.269,04

PMJ FL

PREFEITURA MUNICIPAL DE JACIARA - MT

LEI DE DIRETRIZES ORÇAMENTÁRIAS

ANEXO DE METAS FISCAIS

PROGRAMAS, METAS E AÇÕES (LDO 2020 - Situação em 01/01/2020)

Lei: 034, Data: 31/08/2019

2020

LDO 2020

Programa | **Descrição**

0031 ENSINO DE JOVENS E ADULTOS - EJA

Metas

Indicadores	*Unidade de Medida*		*Indice Recente*	*Indice Futuro*
ADQUIRIR KITS DE MATERIAIS ESCOLARES	UNI	UNIDADE	15	15
ALFABETIZAR OS JOVENS E ADULTOS COM GARANTIA DA CONTINUIDA	UNI	UNIDADE	181	181
ESTABELECER PARCERIAS POR MEIO DE PROGR. SUPLEMENTARES D	UNI	UNIDADE	181	181
ESTABELECER PARCERIA ENTRE UNIÃO, ESTADO E MUNICIPIO PARA A	UNI	UNIDADE	181	181

Ações

Entidade	*Unid.Orçam.*	*Proj.Ativ.*	*Função*	*SubFunção*	*FonGrupo*	*FonCódigo*	*Categoria*	*Meta*	*Valor*
0001 PREFEITURA MUNICIPAL DE JACIARA-MT								12	500,00
010501 SECRETARIA MUNICIPAL DE EDUCAÇÃO, CULTURA, ESPORTE E LAZE									
2170 Manutenção com o Ensino de Jovens e Adultos									
12 Educação									
361 Ensino Fundamental									
1 Recursos do Exercicio Corrente									
01 Receita de Impostos e de Transferências de Impostos - Educaç									
3 DESPESAS CORRENTES									

Total Geral do Programa: 500,00

PMJ FL. 152

PREFEITURA MUNICIPAL DE JACIARA - MT

LEI DE DIRETRIZES ORÇAMENTÁRIAS

ANEXO DE METAS FISCAIS

PROGRAMAS, METAS E AÇÕES (LDO 2020 - Situação em 01/01/2020)

Lei: 034, Data: 31/08/2019

2020

LDO 2020

Programa	Descrição
0032	ASSISTÊNCIA SOCIAL - PROTEÇÃO BÁSICA

Metas

Indicadores	*Unidade de Medida*		*Indice Recente*	*Indice Futuro*
MANTER AUXILIO NATALIDADE - CONCESSÃO DE BENEFICIOS EVENTI	UNI	UNIDADE	1	1
CONSTRUIR CENTRO DE REFERÊNCIA DA ASSISTÊNCIA SOCIAL - CRAS	UNI	UNIDADE	1	1
MANTER AUXILIO CALAMIDADE - CONCESSÃO DE BENEFICIOS EVENT	UNI	UNIDADE	2	2
OFERECER CAPACITAÇÃO AOS PROFISIONAIS DO PROGRAMA BOLSA	UNI	UNIDADE	2	2
APOIAR OS BENEFICIÁRIOS DO BOLSA FAMILIA EM CURSOS OFERTAD	UNI	UNIDADE	2	3
MANTER O ALUGUEL SOCIAL AS FAMILIAS EM SITUAÇÃO DE VULNERA	FAMILIAS	MESES	12	12
MANTER O ATENDIMENTO DO PROGRAMA CRIANÇA FELIZ.	MES	MESES	12	12
MANTER A EQUIPE VOLANTE PARA ATENDIMENTO COM AS FAMÍLIAS D	MES	MESES	12	12
MANTER AUXILIO FUNERAL - CONCESSÃO DE BENEFÍCIOS EVENTUAI	PESSOAS	PESSOAS	32	32
MANTER AUXILIO ALIMENTAÇÃO - CONCESSÃO DE BENEFÍCIOS EVEN	MENSAL	MESES	80	80
MANTER O ATENDIMENTO COM O PROGRAMA PRÓ-FAMILIA.	%	PORCENTAGEM	250	300
MANTER O ATENDIMENTO DAS FAMÍLIAS REFERENCIADA NOS CRAS(C	PE	PESSOAS	1500	1500

Ações

Entidade	*Unid.Orçam.*	*Proj.Ativ.*	*Função*	*SubFunção*	*FonGrupo*	*FonCódigo*	*Categoria*	*Meta*	*Valor*
0001	PREFEITURA MUNICIPAL DE JACIARA-MT							12	20,00
	011002	FUNDO MUNICIPAL DA CRIANÇA E DO ADOLESCENTE							
		2229	Manutenção do Fundo Municipal da Criança e Adolescente						
			08	Assistência Social					
				243	Assistência à Criança a ao Adolescente				
					1	Recursos do Exercício Corrente			
						27	Demais Recursos Vinculados Destinados Assistência Social		
							3 DESPESAS CORRENTES		

PMJ FL. 143

0001 PREFEITURA MUNICIPAL DE JACIARA-MT — 1 — 100,00
011003 FMAS - FUNDO MUNICIPAL DE ASSISTÊNCIA SOCIAL
1214 Construção de Centro de Referência e Assistência Social - CRAS
08 Assistência Social
244 Assistência Comunitária
1 Recursos do Exercício Corrente
00 Recursos Ordinários
4 DESPESAS DE CAPITAL

0001 PREFEITURA MUNICIPAL DE JACIARA-MT — 1 — 20,00
011003 FMAS - FUNDO MUNICIPAL DE ASSISTÊNCIA SOCIAL
1215 Ampliação do Centro de Convivência do Idoso
08 Assistência Social
241 Assistência ao Idoso
1 Recursos do Exercício Corrente
27 Demais Recursos Vinculados Destinados Assistência Social
4 DESPESAS DE CAPITAL

0001 PREFEITURA MUNICIPAL DE JACIARA-MT — 1 — 51,60
011003 FMAS - FUNDO MUNICIPAL DE ASSISTÊNCIA SOCIAL
1216 Aquis. Equip.Mater Permanente p/ Proteção Social Básica
08 Assistência Social
244 Assistência Comunitária
1 Recursos do Exercício Corrente
00 Recursos Ordinários
4 DESPESAS DE CAPITAL

0001 PREFEITURA MUNICIPAL DE JACIARA-MT — 1 — 400,00
011003 FMAS - FUNDO MUNICIPAL DE ASSISTÊNCIA SOCIAL
1351 Reforma e ampliação da Unidade de atendimento do Programa de Atenção Integral a Familia/PAIF- (CRAS)
08 Assistência Social
244 Assistência Comunitária
1 Recursos do Exercício Corrente
00 Recursos Ordinários
4 DESPESAS DE CAPITAL

LDO 2020

0001 PREFEITURA MUNICIPAL DE JACIARA-MT 12 25.000,00
011003 FMAS - FUNDO MUNICIPAL DE ASSISTÊNCIA SOCIAL
2019 Manut. enc. com o Serviço de Convivência e Fortalecimento de Vinculos de Idosos - SCFV
08 Assistência Social
241 Assistência ao Idoso
1 Recursos do Exercício Corrente
00 Recursos Ordinários
3 DESPESAS CORRENTES

0001 PREFEITURA MUNICIPAL DE JACIARA-MT 12 89.400,00
011003 FMAS - FUNDO MUNICIPAL DE ASSISTÊNCIA SOCIAL
2019 Manut. enc. com o Serviço de Convivência e Fortalecimento de Vinculos de Idosos - SCFV
08 Assistência Social
241 Assistência ao Idoso
1 Recursos do Exercício Corrente
29 Transferência de Recursos do Fundo Nacional de Assistência S
3 DESPESAS CORRENTES

0001 PREFEITURA MUNICIPAL DE JACIARA-MT 12 30.000,00
011003 FMAS - FUNDO MUNICIPAL DE ASSISTÊNCIA SOCIAL
2114 Manut. e enc. c/ o Serviço de Convivência e Fortal. de Vinculos de Crianças e Adolescentes - SCFV
08 Assistência Social
243 Assistência à Criança a ao Adolescente
1 Recursos do Exercício Corrente
29 Transferência de Recursos do Fundo Nacional de Assistência S
3 DESPESAS CORRENTES

0001 PREFEITURA MUNICIPAL DE JACIARA-MT 12 246.400,00
011003 FMAS - FUNDO MUNICIPAL DE ASSISTÊNCIA SOCIAL
2115 Manutenção e encargos com o Programa de Atenção Integral a Família/PAIF (CRAS)
08 Assistência Social
244 Assistência Comunitária
1 Recursos do Exercício Corrente
00 Recursos Ordinários
3 DESPESAS CORRENTES

PMJ FLAVIA

LDO 2020

0001 PREFEITURA MUNICIPAL DE JACIARA-MT — 12 — 104.400,00
011003 FMAS - FUNDO MUNICIPAL DE ASSISTÊNCIA SOCIAL
2115 Manutenção e encargos com o Programa de Atenção Integral a Família/PAIF (CRAS)
08 Assistência Social
244 Assistência Comunitária
1 Recursos do Exercício Corrente
29 Transferência de Recursos do Fundo Nacional de Assistência S
3 DESPESAS CORRENTES

0001 PREFEITURA MUNICIPAL DE JACIARA-MT — 22 — 14.000,00
011003 FMAS - FUNDO MUNICIPAL DE ASSISTÊNCIA SOCIAL
2123 Manutenção de Concessão de Benefícios Eventuais
08 Assistência Social
244 Assistência Comunitária
1 Recursos do Exercício Corrente
00 Recursos Ordinários
3 DESPESAS CORRENTES

0001 PREFEITURA MUNICIPAL DE JACIARA-MT — 100 — 72.100,00
011003 FMAS - FUNDO MUNICIPAL DE ASSISTÊNCIA SOCIAL
2123 Manutenção de Concessão de Benefícios Eventuais
08 Assistência Social
244 Assistência Comunitária
1 Recursos do Exercício Corrente
43 Transferência de recursos do Estado para ações de Assistênci
3 DESPESAS CORRENTES

0001 PREFEITURA MUNICIPAL DE JACIARA-MT — 12 — 100,00
011003 FMAS - FUNDO MUNICIPAL DE ASSISTÊNCIA SOCIAL
2162 Manutenção com Programa para Pessoas com Deficiência
08 Assistência Social
242 Assistência ao Portador de Deficiência
1 Recursos do Exercício Corrente
00 Recursos Ordinários
3 DESPESAS CORRENTES

PMJ FL 146

LDO 2020

0001 PREFEITURA MUNICIPAL DE JACIARA-MT 12 99.630,00
011003 FMAS - FUNDO MUNICIPAL DE ASSISTÊNCIA SOCIAL
2179 Manutenção do Programa Primeira Infância no Suas - Criança Feliz
08 Assistência Social
243 Assistência à Criança a ao Adolescente
1 Recursos do Exercício Corrente
29 Transferência de Recursos do Fundo Nacional de Assistência S
3 DESPESAS CORRENTES

0001 PREFEITURA MUNICIPAL DE JACIARA-MT 1 100,00
011003 FMAS - FUNDO MUNICIPAL DE ASSISTÊNCIA SOCIAL
2230 Transferências Financeira a Entidades sem Fins Lucrativos
08 Assistência Social
244 Assistência Comunitária
1 Recursos do Exercício Corrente
00 Recursos Ordinários
3 DESPESAS CORRENTES

0001 PREFEITURA MUNICIPAL DE JACIARA-MT 10 100,00
011003 FMAS - FUNDO MUNICIPAL DE ASSISTÊNCIA SOCIAL
2303 Manutenção com o Programa Pró-Família
08 Assistência Social
244 Assistência Comunitária
1 Recursos do Exercício Corrente
00 Recursos Ordinários
3 DESPESAS CORRENTES

0001 PREFEITURA MUNICIPAL DE JACIARA-MT 12 100,00
011003 FMAS - FUNDO MUNICIPAL DE ASSISTÊNCIA SOCIAL
2307 Manutenção do Projeto Oficina Solidária
08 Assistência Social
244 Assistência Comunitária
1 Recursos do Exercício Corrente
00 Recursos Ordinários
3 DESPESAS CORRENTES

PMJ FL

LDO 2020

0001 PREFEITURA MUNICIPAL DE JACIARA-MT — 12 — 200,00
011003 FMAS - FUNDO MUNICIPAL DE ASSISTÊNCIA SOCIAL
2308 Apoio à Associação Bordando Jaciara - Projeto Entre Rios
08 Assistência Social
244 Assistência Comunitária
1 Recursos do Exercício Corrente
00 Recursos Ordinários
3 DESPESAS CORRENTES

0001 PREFEITURA MUNICIPAL DE JACIARA-MT — 12 — 150.000,00
011003 FMAS - FUNDO MUNICIPAL DE ASSISTÊNCIA SOCIAL
2319 Manutenção e Encargos com a Diretoria da Proteção Básica e Especial
08 Assistência Social
244 Assistência Comunitária
1 Recursos do Exercício Corrente
00 Recursos Ordinários
3 DESPESAS CORRENTES

0001 PREFEITURA MUNICIPAL DE JACIARA-MT — 12 — 135.000,00
011003 FMAS - FUNDO MUNICIPAL DE ASSISTÊNCIA SOCIAL
2341 Manutenção e Encargos com o Programa Bolsa Família
08 Assistência Social
244 Assistência Comunitária
1 Recursos do Exercício Corrente
00 Recursos Ordinários
3 DESPESAS CORRENTES

0001 PREFEITURA MUNICIPAL DE JACIARA-MT — 12 — 84.200,00
011003 FMAS - FUNDO MUNICIPAL DE ASSISTÊNCIA SOCIAL
2341 Manutenção e Encargos com o Programa Bolsa Família
08 Assistência Social
244 Assistência Comunitária
1 Recursos do Exercício Corrente
29 Transferência de Recursos do Fundo Nacional de Assistência S
3 DESPESAS CORRENTES

PMJ FL

LDO 2020

000	PREFEITURA MUNICIPAL DE JACIARA-MT	12	54.000,00
011003	FMAS - FUNDO MUNICIPAL DE ASSISTÊNCIA SOCIAL		
2342	Manutenção e Encargos com a Equipe Volante		
08	Assistência Social		
244	Assistência Comunitária		
1	Recursos do Exercicio Corrente		
29	Transferência de Recursos do Fundo Nacional de Assistência S		
3	DESPESAS CORRENTES		

Total Geral do Programa: **1.105.321,60**

PMJ FL. 179

Programa Descrição

0033 ASSISTÊNCIA SOCIAL - PROTEÇÃO ESPECIALIZADA

Metas

Indicadores	*Unidade de Medida*		*Indice Recente*	*Indice Futuro*
AMPLIAR E REFORMAR A CASA LAR - LAR RECANTO FELIZ	UNI	UNIDADE	0	1
AMPLIAR E REFORMAR O CENTRO DE ATENDIMENTO ESPECIALIZADO	UNI	UNIDADE	1	1
MANTER O ATENDIMENTO COM MEDIDAS SÓCIO EDUCATIVAS	MES	MESES	12	12
MANTER O ATENDIMENTO AS FAMILIAS EM SITUAÇÃO DE VULNERABIL	MES	MESES	12	12
MANTER O ATENDIMENTO DO CONSELHO TUTELAR ÀS FAMILIAS EM S	MES	MESES	12	12
MANTER A TRANSFERÊNCIA FINANCEIRA PARA ENTIDADE DE AMPARC	MES	MESES	12	12
MANTER A TRANSFERÊNCIA FINANCEIRA PARA ENTIDADE DE ATENDIM	MES	MESES	12	12
MANTER O PROJETO BOMBEIRO DO FUTURO PARA ATENDIMENTO DE	MES	MESES	12	12
MANTER O ATENDIMENTO COM CRIANÇA E ADOLESCENTE EM SITUAÇ	MES	MESES	12	12
INCLUIR O PROJETO SOLDADO MIRIM PARA O ATENDIMENTO DE PRÉ-/	MES	MESES	12	12
MANTER O ATENDIMENTO COM TRANSEUNTES	PE	PESSOAS	8	8

Ações

Entidade	*Unid.Orçam.*	*Proj.Ativ.*	*Função*	*SubFunção*	*FonGrupo*	*FonCódigo*	*Categoria*	*Meta*	*Valor*
0001	PREFEITURA MUNICIPAL DE JACIARA-MT							3	1.000,00
	011001	SECRETARIA MUNICIPAL DE ASSISTÊNCIA SOCIAL E CIDADANIA							
		1340	Aquisição de Equipamentos e Material Permanente para o Conselho Tutelar						
			08	Assistência Social					
				243	Assistência à Criança a ao Adolescente				
					1	Recursos do Exercicio Corrente			
						00	Recursos Ordinários		
							4 DESPESAS DE CAPITAL		

PMJ FL. 180

0001 PREFEITURA MUNICIPAL DE JACIARA-MT — 12 — 250.000,00
011001 SECRETARIA MUNICIPAL DE ASSISTÊNCIA SOCIAL E CIDADANIA
2011 Manutenção e encargos com o Conselho Tutelar
08 Assistência Social
243 Assistência à Criança a ao Adolescente
1 Recursos do Exercicio Corrente
00 Recursos Ordinários
3 DESPESAS CORRENTES

0001 PREFEITURA MUNICIPAL DE JACIARA-MT — 12 — 100,00
011002 FUNDO MUNICIPAL DA CRIANÇA E DO ADOLESCENTE
2229 Manutenção do Fundo Municipal da Criança e Adolescente
08 Assistência Social
244 Assistência Comunitária
1 Recursos do Exercicio Corrente
00 Recursos Ordinários
3 DESPESAS CORRENTES

0001 PREFEITURA MUNICIPAL DE JACIARA-MT — 1 — 600,00
011003 FMAS - FUNDO MUNICIPAL DE ASSISTÊNCIA SOCIAL
1238 Aquis. Equip. e Material Permanente para Proteção Social Especial
08 Assistência Social
244 Assistência Comunitária
1 Recursos do Exercicio Corrente
00 Recursos Ordinários
4 DESPESAS DE CAPITAL

0001 PREFEITURA MUNICIPAL DE JACIARA-MT — 1 — 600,00
011003 FMAS - FUNDO MUNICIPAL DE ASSISTÊNCIA SOCIAL
1369 Ampliação e reforma da Unidade de Atendimento do PAEFI
08 Assistência Social
244 Assistência Comunitária
1 Recursos do Exercicio Corrente
00 Recursos Ordinários
4 DESPESAS DE CAPITAL

P.M.J. FL. 181

0001	PREFEITURA MUNICIPAL DE JACIARA-MT	1	100,00
011003	FMAS - FUNDO MUNICIPAL DE ASSISTÊNCIA SOCIAL		
1369	Ampliação e reforma da Unidade de Atendimento do PAEFI		
08	Assistência Social		
244	Assistência Comunitária		
1	Recursos do Exercicio Corrente		
21	Transferências de Convênios – Assistência Social		
4	DESPESAS DE CAPITAL		

0001	PREFEITURA MUNICIPAL DE JACIARA-MT	1	500,00
011003	FMAS - FUNDO MUNICIPAL DE ASSISTÊNCIA SOCIAL		
1370	Ampliação e reforma do Lar Recanto Feliz		
08	Assistência Social		
243	Assistência à Criança a ao Adolescente		
1	Recursos do Exercicio Corrente		
00	Recursos Ordinários		
4	DESPESAS DE CAPITAL		

0001	PREFEITURA MUNICIPAL DE JACIARA-MT	12	48.000,00
011003	FMAS - FUNDO MUNICIPAL DE ASSISTÊNCIA SOCIAL		
2008	Transferência Financeira a Entidade de Assistência e Amparo ao Idoso		
08	Assistência Social		
241	Assistência ao Idoso		
1	Recursos do Exercicio Corrente		
00	Recursos Ordinários		
3	DESPESAS CORRENTES		

0001	PREFEITURA MUNICIPAL DE JACIARA-MT	12	24.736,56
011003	FMAS - FUNDO MUNICIPAL DE ASSISTÊNCIA SOCIAL		
2018	Transferência financ. entidade amparo portador necessidade		
08	Assistência Social		
242	Assistência ao Portador de Deficiência		
1	Recursos do Exercicio Corrente		
29	Transferência de Recursos do Fundo Nacional de Assistência S		
3	DESPESAS CORRENTES		

PMJ FL. 182

LDO 2020

0001 PREFEITURA MUNICIPAL DE JACIARA-MT — 12 — 100.000,00
011003 FMAS - FUNDO MUNICIPAL DE ASSISTÊNCIA SOCIAL
2154 Manutenção e encargos com o Lar Recanto Feliz
08 Assistência Social
243 Assistência à Criança a ao Adolescente
1 Recursos do Exercício Corrente
00 Recursos Ordinários
3 DESPESAS CORRENTES

0001 PREFEITURA MUNICIPAL DE JACIARA-MT — 12 — 77.520,00
011003 FMAS - FUNDO MUNICIPAL DE ASSISTÊNCIA SOCIAL
2154 Manutenção e encargos com o Lar Recanto Feliz
08 Assistência Social
243 Assistência à Criança a ao Adolescente
1 Recursos do Exercício Corrente
29 Transferência de Recursos do Fundo Nacional de Assistência S
3 DESPESAS CORRENTES

0001 PREFEITURA MUNICIPAL DE JACIARA-MT — 12 — 100,00
011003 FMAS - FUNDO MUNICIPAL DE ASSISTÊNCIA SOCIAL
2162 Manutenção com Programa para Pessoas com Deficiência
08 Assistência Social
242 Assistência ao Portador de Deficiência
1 Recursos do Exercício Corrente
00 Recursos Ordinários
3 DESPESAS CORRENTES

0001 PREFEITURA MUNICIPAL DE JACIARA-MT — 12 — 26.400,00
011003 FMAS - FUNDO MUNICIPAL DE ASSISTÊNCIA SOCIAL
2228 Manutenção e encargos com Medidas Sócio Educativas
08 Assistência Social
243 Assistência à Criança a ao Adolescente
1 Recursos do Exercício Corrente
29 Transferência de Recursos do Fundo Nacional de Assistência S
3 DESPESAS CORRENTES

PMJ PL

0001 PREFEITURA MUNICIPAL DE JACIARA-MT — 1 — 100,00
011003 FMAS - FUNDO MUNICIPAL DE ASSISTÊNCIA SOCIAL
2230 Transferências Financeira a Entidades sem Fins Lucrativos
08 Assistência Social
244 Assistência Comunitária
1 Recursos do Exercicio Corrente
00 Recursos Ordinários
3 DESPESAS CORRENTES

0001 PREFEITURA MUNICIPAL DE JACIARA-MT — 12 — 100,00
011003 FMAS - FUNDO MUNICIPAL DE ASSISTÊNCIA SOCIAL
2306 Manutenção do Projeto Bombeiros do Futuro
08 Assistência Social
243 Assistência à Criança a ao Adolescente
1 Recursos do Exercicio Corrente
00 Recursos Ordinários
3 DESPESAS CORRENTES

0001 PREFEITURA MUNICIPAL DE JACIARA-MT — 10 — 100,00
011003 FMAS - FUNDO MUNICIPAL DE ASSISTÊNCIA SOCIAL
2310 Manutenção Apoio no Atendimento ao Transeunte
08 Assistência Social
244 Assistência Comunitária
1 Recursos do Exercicio Corrente
00 Recursos Ordinários
3 DESPESAS CORRENTES

0001 PREFEITURA MUNICIPAL DE JACIARA-MT — 12 — 100,00
011003 FMAS - FUNDO MUNICIPAL DE ASSISTÊNCIA SOCIAL
2320 Manutenção com o Projeto Soldado Mirim
08 Assistência Social
243 Assistência à Criança a ao Adolescente
1 Recursos do Exercicio Corrente
00 Recursos Ordinários
3 DESPESAS CORRENTES

PMJ FL.

0001 PREFEITURA MUNICIPAL DE JACIARA-MT — 12 — 120.000,00
011003 FMAS - FUNDO MUNICIPAL DE ASSISTÊNCIA SOCIAL
2346 Manutenção e enc. do Serviço de Proteção e Atendimento Especializado à Família e Indivíduo/PAEFI - Creas
08 Assistência Social
244 Assistência Comunitária
1 Recursos do Exercício Corrente
00 Recursos Ordinários
3 DESPESAS CORRENTES

0001 PREFEITURA MUNICIPAL DE JACIARA-MT — 12 — 78.000,00
011003 FMAS - FUNDO MUNICIPAL DE ASSISTÊNCIA SOCIAL
2346 Manutenção e enc. do Serviço de Proteção e Atendimento Especializado à Família e Indivíduo/PAEFI - Creas
08 Assistência Social
244 Assistência Comunitária
1 Recursos do Exercício Corrente
29 Transferência de Recursos do Fundo Nacional de Assistência S
3 DESPESAS CORRENTES

Total Geral do Programa: 728.056,56

PREFEITURA MUNICIPAL DE JACIARA - MT

LEI DE DIRETRIZES ORÇAMENTÁRIAS

ANEXO DE METAS FISCAIS

PROGRAMAS, METAS E AÇÕES (LDO 2020 - Situação em 01/01/2020)

Lei: 034, Data: 31/08/2019

2020

LDO 2020

Programa | **Descrição**

0034 EDUCAÇÃO ESPECIAL

Metas

Indicadores	*Unidade de Medida*		*Indice Recente*	*Indice Futuro*
GARANTIR SALAS DE RECURSOS MULTIFUNCIONAIS NAS ESCOLAS MU	UNI	UNIDADE	2	2
OFERECER ESPAÇOS FÍSICOS COM ADEQ. DE ACESSIBILI AOS DIVER.	UNI	UNIDADE	2	2
CAPACITAR OS PROFISSIONAIS DA EDUCAÇÃO DAS UNIDADES ESCOL.	UNI	UNIDADE	37	37
AMPLIAR O ATEND. AOS ALUNOS COM DEFICIÊNCIA, TRANSTORNOS G.	UNI	UNIDADE	55	58

Ações

Entidade *Unid.Orçam.* *Proj.Ativ.* *Função* *SubFunção* *FonGrupo* *FonCódigo* *Categoria* — *Meta* — *Valor*

0001 PREFEITURA MUNICIPAL DE JACIARA-MT — 1 — 100,00

010501 SECRETARIA MUNICIPAL DE EDUCAÇÃO, CULTURA, ESPORTE E LAZE

1353 Construção de salas de recursos multifuncionais

12 Educação

367 Educação Especial

1 Recursos do Exercício Corrente

01 Receita de Impostos e de Transferências de Impostos - Educaç

4 DESPESAS DE CAPITAL

0001 PREFEITURA MUNICIPAL DE JACIARA-MT — 12 — 90.000,00

010501 SECRETARIA MUNICIPAL DE EDUCAÇÃO, CULTURA, ESPORTE E LAZE

2423 Manutenção e encargos com educação especial

12 Educação

367 Educação Especial

1 Recursos do Exercício Corrente

01 Receita de Impostos e de Transferências de Impostos - Educaç

3 DESPESAS CORRENTES

FL. P.M.J.

LDO 2020

000 PREFEITURA MUNICIPAL DE JACIARA-MT	12	200.986,64
010502 FUNDO DE MANUTENÇÃO,DESENV. E VALORIZAÇÃO DA EDUCAÇÃO BÁSICA		
2072 Manutenção da Educação Especial - Fundeb 60%		
12 Educação		
367 Educação Especial		
1 Recursos do Exercício Corrente		
18 Transferências do FUNDEB 60%		
3 DESPESAS CORRENTES		

Total Geral do Programa: 291.086,64

PMJ FL.

PREFEITURA MUNICIPAL DE JACIARA - MT

LEI DE DIRETRIZES ORÇAMENTÁRIAS

ANEXO DE METAS FISCAIS

PROGRAMAS, METAS E AÇÕES (LDO 2020 - Situação em 01/01/2020)

Lei: 034, Data: 31/08/2019

2020

LDO 2020

Programa	Descrição
0999	RESERVA DE CONTINGÊNCIA

Metas

Indicadores	*Unidade de Medida*		*Indice Recente*	*Indice Futuro*
PERCENTUAL DE USO DA RESERVA	%	PORCENTAGEM	100	100

Ações

Entidade	*Unid Orçam.*	*Proj.Ativ.*	*Função*	*SubFunção*	*FonGrupo*	*FonCódigo*	*Categoria*	*Meta*	*Valor*
0001	PREFEITURA MUNICIPAL DE JACIARA-MT							100	692.800,76
		019999	RESERVA DE CONTINGÊNCIA						
			0999	Reserva de contingência					
				99	Reserva de Contingência				
					999	Reserva de Contingência			
						1	Recursos do Exercicio Corrente		
							00 Recursos Ordinários		
							9 RESERVA DE CONTINGêNCIA		
0002	PREV - JACI							100	387.200,00
		022101	PREV - JACI - FUNDO PREVIDENCIÁRIO						
			2122	Reserva legal do Prev - Jaci					
				99	Reserva de Contingência				
					999	Reserva de Contingência			
						1	Recursos do Exercicio Corrente		
							52 Recursos do Fundo Previdenciário		
							9 RESERVA DE CONTINGêNCIA		
0002	PREV - JACI							100	387.200,00
		022102	PREVJACI - FUNDO FINANCEIRO						
			2264	Reserva legal Prev-Jaci					
				99	Reserva de Contingência				
					999	Reserva de Contingência			
						1	Recursos do Exercicio Corrente		
							51 Recursos do Fundo Financeiro		
							9 RESERVA DE CONTINGêNCIA		

PMJ FL

PREFEITU A MUNICIPAL DE JACIARA - MT

LEI DE DIRETRIZES ORÇAMENTÁRIAS

ANEXO DE METAS FISCAIS

PROGRAMAS, METAS E AÇÕES (LDO 2020 - Situação em 01/01/2020)

Lei: 034, Data: 31/08/2019

2020

Total Geral do Programa: **1.467.200,76**

Total Geral da LDO: **81.600.427,05**

PMJ FL 180

ANEXO I

METAS FISCAIS

Av. Antônio Ferreira Sobrinho, 1.075
CEP: 78.820-000, Jaciara-MT
66. 3461-7900
www.jaciara.mt.gov.br

DEMONSTRATIVO

I

METAS ANUAIS

Av. Antônio Ferreira Sobrinho, 1.075
CEP: 78.820-000, Jaciara-MT
66. 3461-7900
www.jaciara.mt.gov.br

PREFEITURA MUNICIPAL DE JACIARA MT

LEI DE DIRETRIZES ORÇAMENTÁRIAS

ANEXO DE METAS FISCAIS

METAS ANUAIS

2020

Lei: 034, Data: 31/08/2019

LDO 2020

AMF - Demonstrativo I (LRF, art. 4º, § 1º)

R$ 1,00

ESPECIFICAÇÃO	2020				2021				2022			
	Vl. Corrente (a)	Vl. Constante	% PIB (a/PIB)x100	% RCL (a/RCL)x100	Vl. Corrente (b)	Vl. Constante	% PIB (b/PIB)x100	% RCL (b/RCL)x100	Vl. Corrente (c)	Vl. Constante	% PIB (c/PIB)x100	% RCL (c/RCL)x100
Receita Total	82.166.326,18	78.703.377,56	0,07280	116,27600	88.461.301,44	84.409.638,78	0,07720	119,34780	88.461.101,44	84.651.963,10	0,07610	119,34780
Receitas Primárias (I)	81.504.786,18	78.069.718,56	0,07220	115,33980	85.325.917,17	81.417.859,89	0,07450	115,11770	85.325.917,17	81.651.395,38	0,07340	115,11770
Despesa Total	82.166.326,18	78.703.377,56	0,07280	116,27600	88.461.301,44	84.409.638,78	0,07720	119,34780	88.461.301,44	84.651.963,10	0,07610	119,34780
Despesa Primárias (II)	81.194.517,14	77.772.525,99	0,07200	114,90080	87.767.350,56	83.747.471,91	0,07660	118,41160	87.767.350,56	83.987.895,27	0,07550	118,41160
Resultado Primário (I - II)	310.269,04	297.192,57	0,00020	0,43900	-2.441.433,39	-2.329.612,02	-0,00210	-3,29390	-2.441.433,39	-2.336.299,89	-0,00210	-3,29390
Resultado Nominal	973.111,60	932.099,23	0,00090	1,37710	-412.631,17	-393.732,03	-0,00040	-0,55670	1.776.312,98	1.699.821,03	0,00150	2,39650
Dívida Pública Consolidada	9.816.860,43	9.403.123,02	0,00870	13,89210	8.184.550,63	7.839.607,88	0,00710	11,04220	6.408.237,65	6.132.284,83	0,00550	8,64570
Dívida Consolidada Líquida	8.184.550,63	7.839.607,88	0,00730	11,58220	6.408.237,65	6.114.750,58	0,00560	8,64570	5.506.300,00	5.269.186,60	0,00470	7,42880

FONTE: SCPI - PPA [8.21.25.72], PREFEITURA MUNICIPAL DE JACIARA-MT, Data/hora da emissão: 10/out/2019 17h e 53m

PMJ FL. 192

DEMONSTRATIVO

II

AVALIAÇÃO DO CUMPRIMENTO DAS METAS FISCAIS DO EXERCÍCIO ANTERIOR

LDO
2020
PMJ
FL 193

PREFEITURA MUNICIPAL DE JACIARA - MT

LEI DE DIRETRIZES ORÇAMENTÁRIAS

ANEXO DE METAS FISCAIS

AVALIAÇÃO DO CUMPRIMENTO DAS METAS FISCAIS DO EXERCÍCIO ANTERIOR

2020 **Lei: 034, Data: 31/08/2019**

AMF - Demonstrativo 2 (LRF, art. 4º, §2º, inciso I) R$ 1,00

ESPECIFICAÇÃO	Metas Previstas 2018 (a)	% PIB	% RCL	Metas Realizadas 2018 (b)	% PIB	% RCL	Variação	
							Valor (c)=(b-a)	% (c/a)x100
Receita Total	72.299.925,76	0,06730	107,53150	79.475.752,97	0,07400	18,20410	7.175.827,21	9,93000
Receitas Primárias (I)	69.705.021,37	0,06490	103,67210	79.205.633,66	0,07370	17,80230	9.500.612,09	13,63000
Despesa Total	72.299.925,76	0,06730	107,53150	74.902.640,63	0,06970	11,40250	2.602.714,87	3,60000
Despesa Primárias (II)	71.228.025,68	0,06630	105,93730	74.506.848,80	0,06930	10,81380	3.278.823,12	4,60000
Resultado Primário (I - II)	-1.523.004,11	-0,00140	-2,26520	4.698.784,86	0,00440	6,98850	6.221.788,97	-408,52080
Resultado Nominal	-692.659,70	-0,00060	-1,03020	-1.931.857,80	-0,00180	-2,87320	-1.239.198,10	178,90000
Dívida Pública Consolidada	109.556.908,11	0,10200	162,94370	6.551.622,66	0,00610	9,74420	-103.005.285,45	-94,02000
Dívida Consolidada Líquida	86.156.908,11	0,08020	128,14100	-5.848.413,24	-0,00540	-8,69830	-92.005.321,35	-106,79000

FONTE: SCPI - PPA [8.21.25.72], PREFEITURA MUNICIPAL DE JACIARA-MT, Data/hora da emissão: 10/out/2019 17h e 54m"

LDO
2020

PMJ
FL 194

DEMONSTRATIVO III

METAS FISCAIS ATUAIS COMPARADAS COM AS FIXADAS NOS TRÊS EXERCÍCIOS ANTERIORES

LDO 2020
PMJ FL 195

PREFEITURA MUNICIPAL DE JACIARA MT

LEI DE DIRETRIZES ORÇAMENTÁRIAS

ANEXO DE METAS FISCAIS

METAS FISCAIS ATUAIS COMPARADAS COM AS FIXADAS NOS TRÊS EXERCÍCIOS ANTERIORES

2020

Lei: 034, Data: 31/08/2019

LDO 2020

AMF - Demonstrativo 3 (LRF, art. 4º, §2º, inciso II)

R$ 1,00

ESPECIFICAÇÃO	VALORES A PREÇOS CORRENTES									
	2017	2018	%	2019	%	2020	%	2021	%	2022	%
Receita Total	67.176.273,38	72.299.925,76	7,63	78.672.553,19	8,81	82.166.326,18	4,44	88.461.301,44	7,66	88.461.301,44	0,00
Receitas Primarias (I)	65.414.051,98	69.705.021,57	6,56	78.317.209,21	12,36	81.504.786,18	4,07	85.325.917,17	4,69	85.325.917,17	0,00
Despesa Total	67.176.273,38	72.299.925,76	7,63	78.672.553,19	8,81	82.166.326,18	4,44	88.461.301,44	7,66	88.461.301,44	0,00
Despesas Primárias (II)	65.258.055,43	71.228.025,68	9,15	77.876.602,11	9,33	81.194.517,14	4,26	87.767.350,56	8,10	87.767.350,56	0,00
Resultado Primário (III) = (I - II)	155.996,55	-1.523.004,11	-1.076,31	440.607,10	-128,93	310.269,04	-29,58	-2.441.433,39	-886,88	-2.441.433,39	0,00
Resultado Nominal	-2.021.142,97	-692.659,70	-65,73	-1.077.010,59	55,49	973.111,60	-190,35	-412.631,17	-142,40	1.776.312,98	-530,48
Dívida Pública Consolidada	4.022.989,41	109.556.908,11	2.623,27	4.400.000,00	-95,98	9.816.860,43	123,11	8.184.550,63	-16,63	6.408.237,65	-21,70
Dívida Consolidada Líquida	-24.515.697,61	86.156.908,11	-451,44	-26.640.000,00	-130,92	8.184.550,63	-130,72	6.408.237,65	-21,70	5.506.300,00	-14,07

ESPECIFICAÇÃO	VALORES A PREÇOS CONSTANTES									
	2017	2018	%	2019	%	2020	%	2021	%	2022	%
Receita Total	63.280.049,52	68.901.829,25	8,88	75.517.783,80	9,60	78.703.377,56	4,22	84.409.638,78	7,25	84.651.963,10	0,29
Receitas Primárias (I)	61.620.036,96	66.428.885,55	7,80	75.176.689,12	13,17	78.069.718,56	3,85	81.417.859,89	4,29	81.651.595,38	0,29
Despesa Total	63.280.049,52	68.901.829,25	8,88	75.517.783,80	9,60	78.703.377,56	4,22	84.409.638,78	7,25	84.651.963,10	0,29
Despesas Primárias (II)	61.473.088,21	67.880.308,47	10,42	74.753.750,36	10,13	77.772.525,99	4,04	83.747.471,91	7,68	83.987.895,27	0,29
Resultado Primário (III) = (I - II)	146.948,75	-1.451.422,92	0,00	422.938,76	0,00	297.192,57	-29,73	-2.329.612,02	0,00	-2.336.299,89	0,00
Resultado Nominal	-1.903.916,67	-660.104,69	0,00	1.033.822,46	0,00	932.099,23	-9,84	-393.732,03	0,00	1.699.821,03	0,00
Dívida Pública Consolidada	3.789.656,02	104.407.733,42	2.655,07	4.223.560,00	-95,95	9.403.123,02	122,64	7.839.607,88	-16,63	6.132.284,83	-21,78
Dívida Consolidada Líquida	-23.093.787,14	82.107.533,42	0,00	-25.571.736,00	0,00	7.839.607,88	0,00	6.114.730,58	-22,00	5.269.186,60	-13,83

FONTE: SCPI - PPA [8.21.25.72], PREFEITURA MUNICIPAL DE JACIARA-MT, Data/hora da emissão: 10/out/2019 17h e 54m"

PMJ FL 196

DEMONSTRATIVO

IV

EVOLUÇÃO DO PATRIMÔNIO LÍQUIDO

LDO 2020

PMJ FL 197

PREFEITURA MUNICIPAL DE JACIARA - MT

LEI DE DIRETRIZES ORÇAMENTÁRIAS

ANEXO DE METAS FISCAIS

EVOLUÇÃO DO PATRIMÔNIO LÍQUIDO

2020

Lei: 034, Data: 31/08/2019

AMF - Demonstrativo 4 (LRF, art. 4°, §2°, inciso III)

R$ 1,00

REGIME NORMAL						
PATRIMÔNIO LÍQUIDO	2018	%	2017	%	2016	%
Patrimônio/Capital	54.154.532,49	100,000	48.985.908,86	100,000	42.424.965,55	100,000
Reservas	0,00	0,000	0,00	0,000	0,00	0,000
Resultado Acumulado	0,00	0,000	0,00	0,000	0,00	0,000
TOTAL	54.154.532,49	100,00	48.985.908,86	100,00	42.424.965,55	100,00

REGIME PREVIDENCIÁRIO						
PATRIMÔNIO LÍQUIDO	2018	%	2017	%	2016	%
Patrimônio	-196.621.586,24	100,000	-82.004.575,17	100,000	-85.989.438,48	100,000
Reservas	0,00	0,000	0,00	0,000	0,00	0,000
Lucros ou Prejuízos Acumulados	0,00	0,000	0,00	0,000	0,00	0,000
TOTAL	-196.621.586,24	100,00	-82.004.575,17	100,00	-85.989.438,48	100,00

FONTE: SCPI - PPA [8.21.25.72], PREFEITURA MUNICIPAL DE JACIARA-MT, Data/hora da emissão: 10/out/2019 17h e 55m"

PMJ
FL 198

DEMONSTRATIVO V

ORIGEM E APLICAÇÃO DOS RECURSOS OBTIDOS COM A ALIENAÇÃO DE ATIVOS

LDO 2020
PMJ FL 199

PREFEITURA MUNICIPAL DE JACIARA - MT

LEI DE DIRETRIZES ORÇAMENTÁRIAS

ANEXO DE METAS FISCAIS

ORIGEM E APLICAÇÃO DOS RECURSOS OBTIDOS COM A ALIENAÇÃO DE ATIVOS

2020 **Lei: 034, Data: 31/08/2019**

AMF – Demonstrativo 5 (LRF, art.4o, § 2o, inciso III) R$ 1,00

RECEITAS REALIZADAS	2018 (a)	2017 (b)	2016 (c)
RECEITAS DE CAPITAL - ALIENAÇÃO DE ATIVOS (I)	357.200,35	398,91	630.284,16
Alienação de Bens Móveis	0,00	0,00	0,00
Alienação de Bens Imóveis	357.200,35	0,00	603.000,00
Alienação de Bens Intangíveis	0,00	0,00	0,00
Receita de Rendimentos de Aplicações Financeiras	0,00	398,91	27.284,16

DESPESAS EXECUTADAS	2018 (d)	2017 (e)	2016 (f)
APLICAÇÃO DOS RECURSOS DA ALIENAÇÃO DE ATIVOS (II)	356.617,92	30.847,14	599.826,30
DESPESAS DE CAPITAL	356.617,92	30.847,14	599.826,30
Investimentos	356.617,92	30.847,14	599.826,30
Inversões Financeiras	0,00	0,00	0,00
Amortização da Dívida	0,00	0,00	0,00
DESPESAS CORRENTES REGIMES PREVIDÊNCIA	0,00	0,00	0,00
Regime Geral de Previdência Social	0,00	0,00	0,00
Regime Próprio dos Servidores Públicos	0,00	0,00	0,00
VALOR(III)	(g) = ((Ia – IId) + IIIh)	(h) = ((Ib - IIe) + IIIi)	(i) = (Ic – IIf)
	592,06	9,63	30.457,86

FONTE: SCPI - PPA [8.21.25.72], PREFEITURA MUNICIPAL DE JACIARA-MT, Data/hora da emissão: 10/out/2019 17h e 55m"

PMJ
FL 200

DEMONSTRATIVO VI

AVALIAÇÃO DA SITUAÇÃO FINANCEIRA E ATUARIAL DO RPPS

LDO
2020

PMJ
FL 201

PREFEITURA MUNICIPAL DE JACIARA - MT

LEI DE DIRETRIZES ORÇAMENTÁRIAS

ANEXO DE METAS FISCAIS

AVALIAÇÃO DA SITUAÇÃO FINANCEIRA E ATUARIAL DO RPPS

2020

Lei: 034, Data: 31/08/2019

AMF - Demonstrativo 6 (LRF, art. 4º, § 2º, inciso IV, alínea "a") — R$ 1,00

RECEITAS E DESPESAS PREVIDENCIÁRIOS DO REGIME PRÓPRIO DE PREVIDÊNCIA DOS SERVIDORES

PLANO PREVIDENCIÁRIO

RECEITAS PREVIDENCIÁRIAS - RPPS	2018	2017	2016
RECEITAS CORRENTES(I)	1.797.147,35	4.493.527,06	4.254.536,42
Receita de Contribuições dos Segurados	1.468.093,36	1.477.694,15	1.396.710,02
Civil	1.468.093,36	1.477.694,15	1.396.710,02
Ativo	1.454.053,61	1.464.082,29	1.385.297,75
Inativo	14.039,75	13.611,86	11.412,27
Pensionista	0,00	0,00	0,00
Militar	0,00	0,00	0,00
Ativo	0,00	0,00	0,00
Inativo	0,00	0,00	0,00
Pensionista	0,00	0,00	0,00
Receita de Contribuições Patronais	0,00	0,00	0,00
Civil	0,00	0,00	0,00
Ativo	0,00	0,00	0,00
Inativo	0,00	0,00	0,00
Pensionista	0,00	0,00	0,00
Militar	0,00	0,00	0,00
Ativo	0,00	0,00	0,00
Inativo	0,00	0,00	0,00
Pensionista	0,00	0,00	0,00
...	0,00	0,00	0,00
Receita Patrimonial	88.169,56	2.492.002,61	2.725.523,92
Receitas Imobiliárias	0,00	0,00	0,00
Receitas de Valores Mobiliarios	88.169,56	2.492.002,61	2.725.523,92
Outras Receitas Patrimoniais	0,00	0,00	0,00
Receita de Serviços	0,00	0,00	0,00
Outras Receitas Correntes	240.884,43	523.830,30	132.302,48
Compensação Previdenciária do RGPS para o RPPS	240.884,43	521.396,83	106.301,62
Aportes Periódicos Amort Déficit Atuarial (II)	0,00	0,00	0,00
Demais Receitas Correntes	0,00	2.433,47	26.000,86
RECEITAS DE CAPITAL(III)	0,00	0,00	0,00
Alienação de Bens, Direitos e Ativos	0,00	0,00	0,00
Amortização de Empréstimos	0,00	0,00	0,00
Outras Receitas de Capital	0,00	0,00	0,00
TOTAL DAS RECEITAS PREVIDENCIÁRIAS RPPS - (IV) = (	1.797.147,35	4.493.527,06	4.254.536,42

DESPESAS PREVIDENCIÁRIAS - RPPS	2018	2017	2016
ADMINISTRAÇÃO(V)	480.546,48	411.178,30	314.703,21
Despesas Correntes	479.556,48	401.548,30	309.052,96
Despesas de Capital	990,00	9.630,00	5.650,25
PREVIDÊNCIA(VI)	2.206.706,29	2.005.573,19	1.638.040,22
Benefícios - Civil	2.171.007,24	1.944.823,47	1.557.080,91
Aposentadorias	1.288.427,91	1.186.231,73	973.982,85
Pensões	275.309,99	241.569,74	240.010,78
Outros Benefícios Previdenciários	607.269,34	517.022,00	343.087,28
Benefícios - Militar	0,00	0,00	0,00
Reformas	0,00	0,00	0,00
Pensões	0,00	0,00	0,00
Outros Benefícios Previdenciários	0,00	0,00	0,00
Outras Despesas Previdenciárias	35.699,05	60.749,72	80.959,31
Compensação Previdenciária do RPPS para o RGPS	0,00	0,00	0,00
Demais Despesas Previdenciárias	35.699,05	60.749,72	80.959,31
TOTAL DAS DESPESAS PREVIDENCIÁRIAS RPPS (VII) = (V	2.687.252,77	2.416.751,49	1.952.743,43

P M J
FL 202

PREFEITURA MUNICIPAL DE JACIARA - MT

LEI DE DIRETRIZES ORÇAMENTÁRIAS

ANEXO DE METAS FISCAIS

AVALIAÇÃO DA SITUAÇÃO FINANCEIRA E ATUARIAL DO RPPS

2020

Lei: 034, Data: 31/08/2019

	2018	2017	2016
RESULTADO PREVIDENCIÁRIO (VIII) = (IV – VII)	-890.105,42	2.076.775,57	2.301.792,99

RECURSOS RPPS ARRECADADOS EM EXERCÍCIOS ANTERIORES	2018	2017	2016
VALOR	7.909.280,03	6.020.113,00	5.187.701,52

RESERVA ORÇAMENTÁRIA DO RPPS	2018	2017	2016
VALOR	640.000,00	661.507,00	601.370,00

APORTES DE RECURSOS PARA O PLANO PREVIDENCIÁRIO DO RPPS	2018	2017	2016
Plano de Amortização - Contribuição Patronal Suple	0,00	0,00	0,00
Plano de Amortização - Aporte Periódico de Valores	0,00	0,00	0,00
Outros Aportes para o RPPS	0,00	0,00	0,00
Recursos para Cobertura de Déficit Financeiro	0,00	0,00	0,00

BENS E DIREITOS DO RPPS	2018	2017	2016
Caixa e Equivalentes de Caixa	128.317,79	726.794,93	676.134,62
Investimentos e Aplicações	25.040.362,06	23.338.736,05	19.672.069,64
Outro Bens e Direitos	0,00	0,00	1.006.512,85

PLANO FINANCEIRO

RECEITAS PREVIDENCIÁRIAS - RPPS	2018	2017	2016
RECEITAS CORRENTES(IX)	916.142,02	884.448,27	933.165,80
Receita de Contribuições dos Segurados	912.755,26	881.424,05	877.337,08
Civil	912.755,26	881.424,05	877.337,08
Ativo	894.324,09	871.286,98	875.187,30
Inativo	18.431,17	10.137,07	2.149,78
Pensionista	0,00	0,00	0,00
Militar	0,00	0,00	0,00
Ativo	0,00	0,00	0,00
Inativo	0,00	0,00	0,00
Pensionista	0,00	0,00	0,00
Receita de Contribuições Patronais	0,00	0,00	0,00
Civil	0,00	0,00	0,00
Ativo	0,00	0,00	0,00
Inativo	0,00	0,00	0,00
Pensionista	0,00	0,00	0,00
Militar	0,00	0,00	0,00
Ativo	0,00	0,00	0,00
Inativo	0,00	0,00	0,00
Pensionista	0,00	0,00	0,00
...	0,00	0,00	0,00
Receita Patrimonial	0,00	0,00	0,00
Receitas Imobiliárias	0,00	0,00	0,00
Receitas de Valores Mobiliários	0,00	0,00	0,00
Outras Receitas Patrimoniais	0,00	0,00	0,00
Receita de Serviços	0,00	0,00	0,00
Outras Receitas Correntes	3.386,76	3.024,22	55.828,72
Compensação Previdenciária do RGPS para o RPPS	0,00	0,00	0,00
Demais Receitas Correntes	3.386,76	3.024,22	55.828,72
RECEITAS DE CAPITAL(X)	0,00	0,00	0,00

P M J
FL 203

PREFEITURA MUNICIPAL DE JACIARA - MT

LEI DE DIRETRIZES ORÇAMENTÁRIAS

ANEXO DE METAS FISCAIS

AVALIAÇÃO DA SITUAÇÃO FINANCEIRA E ATUARIAL DO RPPS

2020

Lei: 034, Data: 31/08/2019

Alienação de Bens, Direitos e Ativos	0,00	0,00	0,00
Amortização de Empréstimos	0,00	0,00	0,00
Outras Receitas de Capital	0,00	0,00	0,00
TOTAL DAS RECEITAS PREVIDENCIÁRIAS RPPS (XI) = (IX	916.142,02	884.448,27	933.165,80

DESPESAS PREVIDENCIÁRIAS - RPPS	2018	2017	2016
ADMINISTRAÇÃO(XII)	0,00	0,00	0,00
Despesas Correntes	0,00	0,00	0,00
Despesas de Capital	0,00	0,00	0,00
PREVIDÊNCIA(XIII)	4.118.878,39	3.296.190,63	2.476.133,64
Benefícios - Civil	3.940.655,63	3.262.532,96	2.476.133,64
Aposentadorias	3.016.706,75	2.578.938,94	1.873.772,44
Pensões	464.291,14	385.520,64	289.224,16
Outros Benefícios Previdenciários	459.657,74	298.073,38	313.137,04
Benefícios - Militar	0,00	0,00	0,00
Reformas	0,00	0,00	0,00
Pensões	0,00	0,00	0,00
Outros Benefícios Previdenciários	0,00	0,00	0,00
Outras Despesas Previdenciárias	178.222,76	33.657,67	0,00
Compensação Previdenciária do RPPS para o RGPS	0,00	0,00	0,00
Demais Despesas Previdenciárias	178.222,76	33.657,67	0,00
TOTAL DAS DESPESAS PREVIDENCIÁRIAS RPPS (XIV) = (X	4.118.878,39	3.296.190,63	2.476.133,64

	2018	2017	2016
RESULTADO PREVIDENCIÁRIO (XV) = (XI - XIV)	-3.202.736,37	-2.411.742,36	-1.542.967,84

APORTES DE RECURSOS PARA O PLANO FINANCEIRO DO RRPS	2018	2017	2016
Recursos para Cobertura de Insuficiências Financei	1.793.284,08	696.555,84	1.572.155,96
Recursos para Formação de Reserva	0,00	0,00	0,00

FONTE: SCPI - PPA [8.21.25.72], PREFEITURA MUNICIPAL DE JACIARA-MT, Data/hora da emissão: 10/out/2019 17h e 55m"

PMJ
Fl. 204

DEMONSTRATIVO DA PROJEÇÃO ATUARIAL DO RPPS

ORÇAMENTOS FISCAIS E DA SEGURIDADE SOCIAL

LDO 2020
PMJ FL. 205

PREFEITURA MUNICIPAL DE JACIARA - MT

RELATÓRIO RESUMIDO DA EXECUÇÃO ORÇAMENTÁRIA

DEMONSTRATIVO DA PROJEÇÃO ATUARIAL DO REGIME PRÓPRIO DE PREVIDENCIA

ORÇAMENTOS FISCAIS E DA SEGURIDADE SOCIAL

2020

Lei: 034, Data: 31/08/2019

RREO – ANEXO 10 (LRF, art. 53, § 1º, inciso II)

R$ 1,00

EXERCÍCIO	RECEITA PREVIDENCIÁRIA (a)	DESPESA PREVIDENCIÁRIA (b)	RESULTADO PREVIDENCIÁRIO (c) = (a-b)	SALDO FINANCEIRO DO EXERCÍCIO (d) = ("d" exercício anterior) + (c)
		PLANO PREVIDENCIÁRIO		
2019	5.030.870,17	1.853.507,40	3.177.362,77	30.320.269,79
2020	5.220.412,34	1.950.617,33	3.269.795,01	33.590.064,80
2021	5.421.827,50	2.042.951,07	3.378.876,43	36.968.941,23
2022	5.579.005,89	2.179.863,87	3.399.142,02	40.368.083,25
2023	5.680.966,95	2.285.615,14	3.395.351,81	43.763.435,06
2024	6.023.582,76	2.419.975,72	3.603.607,04	47.367.042,10
2025	6.217.402,01	2.595.051,60	3.622.350,41	50.989.392,51
2026	6.418.272,81	2.759.560,33	3.658.712,48	54.648.104,99
2027	6.607.907,70	2.968.099,38	3.639.808,32	58.287.913,31
2028	6.784.633,15	3.187.355,39	3.597.277,76	61.885.191,07
2029	7.084.721,89	3.405.946,72	3.678.775,17	65.563.966,24
2030	7.280.739,31	3.621.176,03	3.659.563,28	69.223.529,52
2031	7.472.140,75	3.830.391,30	3.641.749,45	72.865.278,97
2032	7.650.863,66	4.069.671,71	3.581.191,95	76.446.470,92
2033	7.822.071,94	4.308.563,58	3.513.508,36	79.959.979,28
2034	8.085.933,54	4.654.879,11	3.431.054,43	83.391.033,71
2035	8.199.697,81	5.129.198,70	3.070.499,11	86.461.532,82
2036	8.320.533,36	5.538.220,40	2.782.312,96	89.243.845,78
2037	8.427.943,51	5.833.427,83	2.594.515,68	91.838.361,46
2036	8.502.537,76	6.267.598,71	2.234.939,05	94.073.300,51
2039	8.731.725,90	8.158.579,02	573.146,88	94.646.447,39
2040	8.480.525,31	9.356.008,54	-875.483,23	93.770.964,16
2041	8.323.285,08	9.752.175,26	-1.428.890,18	92.342.073,98
2042	7.997.434,29	10.570.299,92	-2.572.865,63	89.769.208,35
2043	7.388.886,02	12.385.465,80	-4.996.579,78	84.772.628,57
2044	7.349.162,91	15.741.368,93	-8.392.206,02	76.380.422,55
2045	6.720.649,24	16.456.005,17	-9.735.355,93	66.645.066,62
2046	6.149.527,07	16.296.708,66	-10.147.181,59	56.497.885,03
2047	5.553.175,17	16.112.943,95	-10.559.768,78	45.938.116,25
2048	4.931.461,70	15.902.909,92	-10.971.448,22	34.966.668,03
2049	2.258.155,28	15.351.057,91	-13.092.902,63	21.873.765,40
2050	1.473.507,53	15.036.174,77	-13.562.667,24	8.311.098,16
2051	660.643,87	14.689.101,94	-14.028.458,07	-5.717.359,91
2052	162.838,47	14.309.535,28	-14.146.696,81	-19.864.056,72
2053	163.657,16	13.897.573,51	-13.733.916,35	-33.597.973,07
2054	14.678,56	13.430.954,72	-13.416.276,16	-47.014.249,23
2055	14.678,56	12.955.164,07	-12.940.485,51	-59.954.734,74
2056	14.678,56	12.452.621,97	-12.437.943,41	-72.392.678,15
2057	12.082,98	11.925.090,16	-11.913.007,18	-84.305.685,33
2058	12.082,98	11.374.020,13	-11.361.937,15	-95.667.622,48
2059	12.082,98	10.800.734,55	-10.788.651,57	-106.456.274,05
2060	1.451,06	10.213.608,18	-10.212.157,12	-116.668.431,17
2061	0,00	9.616.078,91	-9.616.078,91	-126.284.510,08
2062	0,00	9.011.940,92	-9.011.940,92	-135.296.451,00
2063	0,00	8.404.953,63	-8.404.953,63	-143.701.404,63
2064	0,00	7.798.773,31	-7.798.773,31	-151.500.177,94
2065	0,00	7.197.298,14	-7.197.298,14	-158.697.476,08
2066	0,00	6.603.694,12	-6.603.694,12	-165.301.170,20
2067	0,00	6.021.360,82	-6.021.360,82	-171.322.531,02
2068	0,00	5.453.604,60	-5.453.604,60	-176.776.135,62
2069	0,00	4.903.617,95	-4.903.617,95	-181.679.753,57
2070	0,00	4.374.802,66	-4.374.802,66	-186.054.556,23
2071	0,00	3.869.755,92	-3.869.755,92	-189.928.312,15
2072	0,00	3.391.203,42	-3.391.203,42	-193.319.515,57
2073	0,00	2.941.672,38	-2.941.672,38	-196.261.187,95
2074	0,00	2.523.470,96	-2.523.470,96	-198.780.658,91
2075	0,00	2.139.007,18	-2.139.007,18	-200.919.666,09

LDO 2020

PMJ 206

PREFEITURA MUNICIPAL DE JACIARA - MT

RELATÓRIO RESUMIDO DA EXECUÇÃO ORÇAMENTÁRIA

DEMONSTRATIVO DA PROJEÇÃO ATUARIAL DO REGIME PRÓPRIO DE PREVIDENCIA

ORÇAMENTOS FISCAIS E DA SEGURIDADE SOCIAL

2020

Lei: 034, Data: 31/08/2019

RREO – ANEXO 10 (LRF, art. 53, § 1º, inciso II) R$ 1,00

EXERCÍCIO	RECEITA PREVIDENCIÁRIA (a)	DESPESA PREVIDENCIÁRIA (b)	RESULTADO PREVIDENCIÁRIO (c) = (a-b)	SALDO FINANCEIRO DO EXERCÍCIO (d) = ("d" exercício anterior) + (c)
PLANO PREVIDENCIÁRIO				
2076	0,00	1.789.780,55	-1.789.780,55	-202.709.446,64
2077	0,00	1.477.299,27	-1.477.299,27	-204.186.745,91
2078	0,00	1.202.742,35	-1.202.742,35	-205.389.488,26
2079	0,00	966.914,10	-966.914,10	-206.356.402,36
2080	0,00	770.515,35	-770.515,35	-207.126.917,71
2081	0,00	613.064,15	-613.064,15	-207.739.981,86
2082	0,00	493.655,74	-493.655,74	-208.233.637,60
2083	0,00	410.345,75	-410.345,75	-208.643.983,35
2084	0,00	359.565,61	-359.565,61	-209.003.548,96
2085	0,00	335.457,01	-335.457,01	-209.339.005,97
2086	0,00	328.008,64	-328.008,64	-209.667.014,61
2087	0,00	326.453,32	-326.453,32	-209.993.467,93
2088	0,00	325.491,08	-325.491,08	-210.318.959,01
2089	0,00	324.464,64	-324.464,64	-210.643.423,65
2090	0,00	323.689,31	-323.689,31	-210.967.112,96
2091	0,00	322.864,52	-322.864,52	-211.289.977,48
2092	0,00	321.983,38	-321.983,38	-211.611.960,86
2093	0,00	321.038,28	-321.038,28	-211.932.999,14

P M J
FL 207

PREFEITURA MUNICIPAL DE JACIARA - MT

RELATÓRIO RESUMIDO DA EXECUÇÃO ORÇAMENTÁRIA

DEMONSTRATIVO DA PROJEÇÃO ATUARIAL DO REGIME PRÓPRIO DE PREVIDENCIA

ORÇAMENTOS FISCAIS E DA SEGURIDADE SOCIAL

2020

Lei: 034, Data: 31/08/2019

RREO – ANEXO 10 (LRF, art. 53, § 1º, inciso II) — R$ 1,00

EXERCÍCIO	RECEITA PREVIDENCIÁRIA (a)	DESPESA PREVIDENCIÁRIA (b)	RESULTADO PREVIDENCIÁRIO (c) = (a-b)	SALDO FINANCEIRO DO EXERCÍCIO (d) = ("d" exercício anterior) + (c)
		PLANO FINANCEIRO		
2019	4.164.259,63	4.210.597,63	-46.338,00	-46.338,00
2020	5.105.081,97	5.105.081,97	0,00	-46.338,00
2021	5.439.729,34	5.439.729,34	0,00	-46.338,00
2022	5.760.013,67	5.760.013,67	0,00	-46.338,00
2023	6.531.205,96	6.531.205,96	0,00	-46.338,00
2024	7.242.769,62	7.242.769,62	0,00	-46.338,00
2025	8.247.207,94	8.247.207,94	0,00	-46.338,00
2026	9.262.297,40	9.262.297,41	-0,01	-46.338,01
2027	10.106.572,37	10.106.572,36	0,01	-46.338,00
2028	10.655.294,47	10.655.294,47	0,00	-46.338,00
2029	11.260.107,92	11.260.107,92	0,00	-46.338,00
2030	11.774.359,01	11.774.359,01	0,00	-46.338,00
2031	11.958.895,54	11.958.895,55	-0,01	-46.338,01
2032	12.442.829,24	12.442.829,23	0,01	-46.338,00
2033	12.335.272,20	12.335.272,20	0,00	-46.338,00
2034	12.209.625,30	12.209.625,30	0,00	-46.338,00
2035	12.063.716,94	12.063.716,94	0,00	-46.338,00
2036	11.895.205,54	11.895.205,54	0,00	-46.338,00
2037	11.701.756,78	11.701.756,78	0,00	-46.338,00
2038	11.481.337,56	11.481.337,56	0,00	-46.338,00
2039	11.232.069,64	11.232.069,64	0,00	-46.338,00
2040	10.951.925,65	10.951.925,65	0,00	-46.338,00
2041	10.638.976,50	10.638.976,50	0,00	-46.338,00
2042	10.291.677,60	10.291.677,60	0,00	-46.338,00
2043	9.912.601,76	9.912.601,76	0,00	-46.338,00
2044	9.502.503,47	9.502.503,47	0,00	-46.338,00
2045	9.062.653,52	9.062.653,52	0,00	-46.338,00
2046	8.594.860,53	8.594.860,53	0,00	-46.338,00
2047	8.101.487,34	8.101.487,34	0,00	-46.338,00
2048	7.585.462,07	7.585.462,07	0,00	-46.338,00
2049	7.050.283,02	7.050.283,02	0,00	-46.338,00
2050	6.500.017,15	6.500.017,15	0,00	-46.338,00
2051	5.939.290,82	5.939.290,82	0,00	-46.338,00
2052	5.373.271,60	5.373.271,60	0,00	-46.338,00
2053	4.807.638,41	4.807.638,41	0,00	-46.338,00
2054	4.248.535,77	4.248.535,77	0,00	-46.338,00
2055	3.702.503,62	3.702.503,62	0,00	-46.338,00
2056	3.176.434,96	3.176.434,96	0,00	-46.338,00
2057	2.677.349,39	2.677.349,39	0,00	-46.338,00
2058	2.211.810,46	2.211.810,46	0,00	-46.338,00
2059	1.785.630,69	1.785.630,69	0,00	-46.338,00
2060	1.403.180,13	1.403.180,13	0,00	-46.338,00
2061	1.067.038,78	1.067.038,78	0,00	-46.338,00
2062	778.499,71	778.499,71	0,00	-46.338,00
2063	538.094,98	538.094,98	0,00	-46.338,00
2064	345.618,97	345.618,97	0,00	-46.338,00
2065	199.968,49	199.968,49	0,00	-46.338,00
2066	98.763,47	98.763,47	0,00	-46.338,00
2067	37.627,69	37.627,69	0,00	-46.338,00
2068	8.959,62	8.959,62	0,00	-46.338,00
2069	3.459,30	828,52	2.630,78	-43.707,22
2070	3.459,30	10,06	3.449,24	-40.257,98
2071	3.459,30	0,00	3.459,30	-36.798,68
2072	2.293,07	0,00	2.293,07	-34.505,61
2073	2.293,07	0,00	2.293,07	-32.212,54
2074	0,00	0,00	0,00	-32.212,54
2075	0,00	0,00	0,00	-32.212,54

LDO 2020

PMJ FL 208

PREFEITURA MUNICIPAL DE JACIARA - MT

RELATÓRIO RESUMIDO DA EXECUÇÃO ORÇAMENTÁRIA

DEMONSTRATIVO DA PROJEÇÃO ATUARIAL DO REGIME PRÓPRIO DE PREVIDENCIA

ORÇAMENTOS FISCAIS E DA SEGURIDADE SOCIAL

2020

Lei: 034, Data: 31/08/2019

RREO – ANEXO 10 (LRF, art. 53, § 1º, inciso II) R$ 1,00

EXERCÍCIO	RECEITA PREVIDENCIÁRIA (a)	DESPESA PREVIDENCIÁRIA (b)	RESULTADO PREVIDENCIÁRIO (c) = (a-b)	SALDO FINANCEIRO DO EXERCÍCIO (d) = ("d" exercício anterior) + (c)
PLANO FINANCEIRO				
2076	0,00	0,00	0,00	-32.212,54
2077	0,00	0,00	0,00	-32.212,54
2078	0,00	0,00	0,00	-32.212,54
2079	0,00	0,00	0,00	-32.212,54
2080	0,00	0,00	0,00	-32.212,54
2081	0,00	0,00	0,00	-32.212,54
2082	0,00	0,00	0,00	-32.212,54
2083	0,00	0,00	0,00	-32.212,54
2084	0,00	0,00	0,00	-32.212,54
2085	0,00	0,00	0,00	-32.212,54
2086	0,00	0,00	0,00	-32.212,54
2087	0,00	0,00	0,00	-32.212,54
2088	0,00	0,00	0,00	-32.212,54
2089	0,00	0,00	0,00	-32.212,54
2090	0,00	0,00	0,00	-32.212,54
2091	0,00	0,00	0,00	-32.212,54
2092	0,00	0,00	0,00	-32.212,54
2093	0,00	0,00	0,00	-32.212,54

FONTE: SCPI - PPA [8.21.25.72], PREFEITURA MUNICIPAL DE JACIARA-MT, Data/hora da emissão: 10/out/2019 17h e 56m"

PMJ
FL 209

DEMONSTRATIVO VII

ESTIMATIVA E COMPENSAÇÃO DA RENÚNCIA DE RECEITA

LDO 2020

PMJ FL 210

PREFEITURA MUNICIPAL DE JACIARA - MT

LEI DE DIRETRIZES ORÇAMENTÁRIAS

ANEXO DE METAS FISCAIS

ESTIMATIVA E COMPENSAÇÃO DA RENÚNCIA DE RECEITA

2020

Lei: 034, Data: 31/08/2019

LDO 2020

AMF - Demonstrativo 7 (LRF, art. 4º, § 2º, inciso V)

R$ 1,00

TRIBUTOS	MODALIDADE	SETOR / PROGRAMAS BENEFICIÁRIO	RENÚNCIA DE RECEITA PREVISTA			COMPENSAÇÃO
			2020	2021	2022	
IPTU	Isenção - outros	Desconto(%) p/ pgto à vista - Idosos cfe Lei	-123.925,95	-385.218,47	-385.218,47	Atualização Cadastro Imobiliário e Revisão Planta Genérica
Taxa de Expediente	Isenção - outros	PNE/Portador Doenças Crônicas cfe Lei	-7.080,17	-17.882,94	-17.882,94	Atualização Cadastro Imobiliário e Revisão Planta Genérica
Taxa de Limpeza Pública	Isenção - outros	PNE/Portador Doenças Crônicas cfe Lei	-10.994,59	-21.981,34	-21.981,34	Atualização Cadastro Imobiliário e Revisão Planta Genérica
Taxa Conservação Vias	Isenção - Outros	PNE/Portador Doenças Crônicas cfe Lei	-10.191,50	-23.234,50	-23.234,50	Atualização Cadastro Imobiliário e Revisão Planta Genérica
			0,00	0,00	0,00	

FONTE: SCPI - PPA (8.21.25.72), PREFEITURA MUNICIPAL DE JACIARA-MT, Data/hora da emissão: 10/out/2019 17h e 58m"

PMJ FL. 211

DEMONSTRATIVO VIII MARGEM DE EXPANSÃO DAS DESPESAS OBRIGATÓRIAS DE CARÁTER CONTINUADO

LDO
2020

PMJ
FL 212

PREFEITURA MUNICIPAL DE JACIARA - MT

LEI DE DIRETRIZES ORÇAMENTÁRIAS

ANEXO DE METAS FISCAIS

MARGEM DE EXPANSÃO DAS DESPESAS OBRIGATÓRIAS DE CARÁTER CONTINUADO

2020

Lei: 034, Data: 31/08/2019

AMF –Demonstrativo 8 (LRF, art. 4º, § 2º, inciso V)

R$ 1,00

EVENTOS	Valor Previsto para 2020
Aumento Permanente da Receita	1.088.037,19
(-) Transferências Constitucionais	0,00
(-) Transferências ao FUNDEB	0,00
Saldo Final do Aumento Permanente de Receita (I)	1.088.037,19
Redução Permanente de Despesa (II)	0,00
Margem Bruta (III) = (I+II)	1.088.037,19
Saldo Utilizado da Margem Bruta (IV)	1.088.037,19
Novas DOCC	0,00
Novas DOCC geradas por PPP	0,00
Margem Líquida de Expansão de DOCC (V) = (III-IV)	0,00

FONTE: SCPI - PPA [8.21.25.72], PREFEITURA MUNICIPAL DE JACIARA-MT, Data/hora da emissão: 10/out/2019 17h e 59m"

PMJ
FL 213

ANEXO II

RISCOS FISCAIS

LDO
2020

PMJ
FL 214

DEMONSTRATIVO DE RISCOS FISCAIS E PROVIDÊNCIAS

LDO
2020

PMJ
FL 215

PREFEITURA MUNICIPAL DE JACIARA - MT

LEI DE DIRETRIZES ORÇAMENTÁRIAS

ANEXO DE RISCOS FISCAIS

DEMONSTRATIVO DE RISCOS FISCAIS E PROVIDÊNCIAS

2020

Lei: 034, Data: 31/08/2019

ARF (LRF, art 4o, § 3°)

R$ 1,00

PASSIVOS CONTIGENTES		PROVIDÊNCIAS	
Descrição	Valor	Descrição	Valor
PASSIVOS CONTINGENTES	0,00		0,00
Demandas Judiciais	300.000,00	Anulação de dotações de despesas discricionárias	300.000,00
Dívidas em Processo de Reconhecimento	0,00		0,00
Avais e Garantias Concedidas	0,00		0,00
Assunção de Passivos	0,00		0,00
Assistências Diversas	0,00		0,00
Outros Passivos Contingentes	200.000,00	Aberturas de créditos adicionais pela Reserva de C	200.000,00
SUBTOTAL	500.000,00	SUBTOTAL	500.000,00
DEMAIS RISCOS FISCAIS PASSIVOS	0,00		0,00
Frustração de Arrecadação	0,00		0,00
Restituição de Tributos a Maior	0,00		0,00
Discrepância de Projeções	0,00		0,00
Outros Riscos Fiscais	0,00		0,00
SUBTOTAL	0,00	SUBTOTAL	0,00
TOTAL	500.000,00	TOTAL	500.000,00

FONTE: SCPI - PPA [8.21.25.72], PREFEITURA MUNICIPAL DE JACIARA-MT, Data/hora da emissão: 10/out/2019 17h e 59m"

LDO
2020

PMJ
FL 216

RELATÓRIO DE CONTRATOS DAS OBRAS E CONVÊNIOS EM ANDAMENTO

LDO
2020

P M J
FL 213

Ofício nº 261/2019/SEPLAN

CÓPIA

Jaciara - MT, 06 de outubro de 2019.

Ao Excelentíssimo Senhor Vanderlei Silva de Oliveira

Presidente da Câmara Municipal de Vereadores

Assunto: **Encaminhamento de relação de obras e convênios em andamento**

Prezado Senhor,

Cumprimentamos e aproveitamos para encaminhar em anexo a Vossa Senhoria a Relação de Obras e Convênios em andamento do município de Jaciara – MT. Salientamos que tal relatório é parte integrante da Lei de Diretrizes Orçamentárias (LDO) 2020.

Sendo só o que nos apresenta para o momento, permanecemos à inteira disposição de Vossa Senhoria, reiterando os protestos de estima considerações.

Atenciosamente,

Célio Caetano dos Santos

Secretário Municipal de Planejamento

LDO
2020

PMJ
FL. 218

LDO 2020

RELATÓRIO DE CONTRATOS VIGENTES CADASTRADOS NO GEO-OBRAS

Nº Contrato	Contratado(a)	Obra/Projeto	Valor Final do Contrato R$	Valor empenhado/ medido R$	Saldo R$	Data última medição	Valor última medição R$	Vencimento do Contrato	Observações
017/2012-1	JV Construtora Ltda ME	Recuperação de área degradada por erosão	356.005,00	227.558,65	128.446,35	12/09/2019	131.610,58	31/12/2019	
017/2012-2	JV Construtora Ltda ME	Parque do Bosque Municipal - Urbanização	1.024.082,69	927.166,04	96.916,65	27/10/2017	169.088,00	31/12/2019	
017/2012-3	JV Construtora Ltda ME	Construção do Portal de Entrada do Bosque	72.200,00	60.084,96	12.115,04	27/10/2017	17.470,08	31/12/2019	
017/2012-4	JV Construtora Ltda ME	Construção de cerca pista de caminhada, calçada e plantio de árvores - Bosque	255.893,36	253.231,93	2.661,43	22/09/2017	29.465,56	31/12/2019	
017/2012-5	JV Construtora Ltda ME	Sanitário PNE - Bosque	45.300,00	34.887,48	10.412,52	27/10/2017	11.213,57	31/12/2019	
050/2012	JV Construtora Ltda ME	Melhorias em 150 unidades habitacionais e 80 kits de acessibilidade	2.383.632,25	1.630.178,34	753.453,91	22/07/2019	90.747,55	21/12/2019	
014/2016	Machado & Carvalho Construção e Comércio Ltda ME	Central de Triagem do PAC2	991.248,46		991.248,46			30/06/2020	
039/2012	Cleuza Dias Leite ME	Projeto de trabalho social PAC 2	970.920,86	734.815,63	236.105,23	06/06/2019	21.725,85	31/12/2019	
056/2013	Médio Norte Engenharia Ltda - ME	Regularização Fundiaria - PAC 2	999.000,00	885.946,74	113.053,26			25/11/2019	
033/2013	JER Engenharia Elétrica e Civil LTDA	Nova Escola Zona Urbana 12 Salas	4.547.334,01	4.310.913,03	236.420,98	10/09/2019	64.598,00	23/03/2020	

FL. 219 PMJ

LDO 2020

037/2016	Uashington Paim Neto de Assunção & Cia Ltda ME	Serviços de Elaboração Projetos	94.250,00	82.159,09	12.090,91	04/09/2019	14.498,85	09/12/2019	
053/2017	COEL - Companhia de Obras e Engenharia LTDA	Esgotamento Sanitário PAC 2	9.232.701,50					03/10/2019	Obra Paralisada por Decisão Judicial
014/2018	YKATU Construtora e Perfuradora de Poços Artesianos Ltda ME	Poço Artesiano Comunidade São Francisco	70.513,00		70.513,00			02/12/2019	
013/2018	Paulo Rocha dos Santos Eireli-ME	Creche João de Barro - LOTE 02	148.232,38		148.232,38			15/11/2019	Aguardando Liberação de Recursos
039/2018 - LOTE 01	Debora Aparecida Gomes de Lima Eireli	Reforma PSF 02	76.782,87	31.273,83	45.509,04	17/06/2019	31.273,83	02/12/2019	
039/2018 - LOTE 03	Debora Aparecida Gomes de Lima Eireli	Reforma PSF 05	76.783,12	44.411,60	32.371,52	17/06/2019	44.411,60	02/12/2019	
039/2018 - LOTE 04	Debora Aparecida Gomes de Lima Eireli	Reforma PSF 07	76.783,47	28.493,91	48.289,56	17/06/2019	28.493,91	02/12/2019	
039/2018 - LOTE 05	Debora Aparecida Gomes de Lima Eireli	Reforma PSF 08	278.101,09	2.599,29	275.501,80	17/09/2019	2.599,29	02/12/2019	
045/2018	Construtora Tripolo Ltda	Conservação e Restauração de Pavimento de diversas Ruas	2.405.455,02					08/04/2020	Aguardando Liberação de Recursos do Convênio
058/2018	YKATU Construtora e Perfuradora de Poços Artesianos Ltda ME	Poço Artesiano Comunidade França	91.503,00	56.666,00	34.837,00	13/03/2019	56.666,00	16/12/2019	

FL. PMJ

LDO 2020

005/2019 LOTE 1	Paulo Rocha dos Santos Eireli - ME	Construção de UBS Aeroporto	397.132,30	252.828,32	144.303,98	12/07/2019	13.493,20	12/01/2020	
005/2019 - LOTE 2	Paulo Rocha dos Santos Eireli - ME	Construção de UBS São Sebastião	396.107,91					12/01/2020	
005/2019 LOTE 3	Paulo Rocha dos Santos Eireli - ME	Construção de UBS Centro	511.474,30					12/01/2020	
010/2019 - LOTE 01	Paulo Rocha dos Santos Eireli - ME	Faixas Elevadas em diversas ruas e bairros	233.485,52					17/05/2020	
010/2019 - LOTE 03	Paulo Rocha dos Santos Eireli - ME	Revitalização da Praça Carijos	112.957,67					17/05/2020	
010/2019 - LOTE 04	Paulo Rocha dos Santos Eireli - ME	Revitalização da Praça Noboyuki	70.519,81					17/05/2020	
010/2019 - LOTE 05	Paulo Rocha dos Santos Eireli - ME	Reforma Quadra Centro de Eventos	120.081,65					17/05/2020	
010/2019 - LOTE 06	Paulo Rocha dos Santos Eireli - ME	Reforma Praça Daniela da Cruz	47.260,57					17/05/2020	
012/2019	Paulo Rocha dos Santos Eireli - ME	Revitalização de área de multiplo uso no bairro Cohab São Lourenço	328.608,86	53.777,95	274.830,91			11/05/2020	
020/2019	Expecta Serviços de Engenharia Ltda - LOTE 1	Construção de Ginásio de Esportes	3.134.497,35		3.134.497,35			26/11/2020	
020/2019	Expecta Serviços de Engenharia Ltda - LOTE 1	Cobertura e Estrutura do Ginásio	1.541.908,17		1.541.908,17			26/11/2020	

PMJ FL. 821

/2019	Chomem & Cia Ltda - ME	Instalação de equipamentos de uma academia ao ar livre na Praça Luiz de França de Moura	57.757,42		57.757,42			21/05/2020	
024/2019	Aerotri Aerofotogrametria e Cartografia Ltda - ME	Prestação de Serviços de Engenharia	750.000,00	381.568,56	368.431,44			18/05/2020	
029/2019	GL Comércio de Peças e Serviços LTDA - EPP	Pavimentação de Avenida Principal Distrito de Celma	365.452,01					30/07/2020	
036/2019	Paulo Rocha dos Santos Eireli - ME	Serviços Complementares à Obra da Creche Zé Araçá	153.761,54	64.212,93	89.548,61	06/09/2019	64.212,93	30/12/2019	
039/2019	Orlando M de Almeida Neto	Projeto de Recuperação de Área Degradada - PRAD I - PAC2	94.217,29					08/09/2020	
038/2019	Fabio Albuquerque da Silva - ME	Reforma Cozinha Única	54.364,10					10/12/2019	

LDO 2020

PMJ FL. 222

PREFEITURA MUNICIPAL DE JACIARA

SECRETARIA MUNICIPAL DE PLANEJAMENTO
RELATÓRIO DE CONTRATOS VIGENTES CADASTRADOS NO GEO-OBRAS

PREFEITURA MUNICIPAL DE JACIARA SECRETARIA MUNICIPAL DE PLANEJAMENTO

RELATÓRIO DE CONTRATOS VIGENTES CADASTRADOS NO GEO-OBRAS

Nº Contrato	Contratado(a)	Obra/Projeto	Valor Final do Contrato R$	Valor empenhado/ medido R$	Saldo R$	Data última medição	Valor última medição R$	Vencimento do Contrato	Observações
017/2012-1	JV Construtora Ltda ME	Recuperação de área degradada por erosão	356.965,00	227.558,65	129.446,35	12/09/2019	131.610,58	31/12/2019	
017/2012-2	JV Construtora Ltda ME	Parque do Bosque Municipal - Urbanização	1.024.082,69	927.166,04	96.916,65	27/10/2017	169.088,00	31/12/2019	
017/2012-3	JV Construtora Ltda ME	Construção do Portal de Entrada do Bosque	72.200,00	60.084,96	12.115,04	27/10/2017	17.470,08	31/12/2019	
017/2012-4	JV Construtora Ltda ME	Construção de cerca, pista de caminhada, calçada e plantio de árvores - Bosque	255.893,36	253.231,93	2.661,43	22/09/2017	28.465,58	31/12/2019	
017/2012-5	JV Construtora Ltda ME	Santuário PNE - Bosque	45.390,00	34.887,48	10.412,52	27/10/2017	11.213,57	31/12/2019	
059/2012	JV Construtora Ltda ME	Melhorias em 150 unidades habitacionais e 60 kits de acessibilidade	2.383.632,25	1.630.178,34	753.453,91	22/07/2019	90.747,55	31/12/2019	
014/2016	Machado & Carvalho Construção e Comércio Ltda ME	Central de Triagem do PAC2	991.248,46		991.248,46			30/06/2020	
039/2012	Cleuza Dias Leite ME	Projeto de trabalho social - PAC 2	970.920,86	734.815,63	236.105,23	06/06/2019	21.725,85	31/12/2019	
055/2013	Médio Norte Engenharia Ltda - ME	Regularização Fundiária - PAC 2	999.000,00	885.946,74	113.053,26			25/11/2019	
033/2019	JEFI Engenharia Elétrica e Civil LTDA	Nova Escola Zona Urbana 12 Salas	4.547.334,01	4.310.913,03	236.420,98	10/09/2019	64.598,00	23/03/2020	

PMJ FL 223

037/2016	Washington Palm Neto de Assunção & Cia Ltda ME	Serviços de Elaboração Projetos	94.250,00	82.159,09	12.090,91	04/09/2019	14.498,85	03/12/2019	
033/2017	COEL - Companhia de Obras e Engenharia LTDA	Esgotamento Sanitário PAC 2	9.232.701,50					03/10/2019	Obra Paralisada por Decisão Judicial
014/2018	YKATU Construtora e Perfuradora de Poços Artesianos Ltda ME	Poço Artesiano Comunidade São Francisco	70.513,00		70.513,00			02/12/2019	
013/2018	Paulo Rocha dos Santos Eireli-ME	Creche João de Barro - LOTE 02	148.232,38		148.232,38			15/11/2019	Aguardando Liberação de Recursos
039/2018 - LOTE 01	Debora Aparecida Gomes de Lima Eireli	Reforma PSF 02	76.782,67	31.273,83	45.508,84	17/06/2019	31.273,83	02/12/2019	
039/2018 - LOTE 03	Debora Aparecida Gomes de Lima Eireli	Reforma PSF 05	76.783,12	44.411,60	32.371,52	17/06/2019	44.411,60	02/12/2019	
039/2018 - LOTE 04	Debora Aparecida Gomes de Lima Eireli	Reforma PSF 07	76.783,47	28.493,91	48.289,56	17/06/2019	28.493,91	02/12/2019	
039/2018 - LOTE 05	Debora Aparecida Gomes de Lima Eireli	Reforma PSF 08	278.101,09	2.599,29	275.501,80	17/06/2019	2.599,29	02/12/2019	
045/2018	Construtora Tripolo Ltda	Conservação e Restauração de Pavimento de diversas Ruas	2.405.455,02					08/04/2020	Aguardando Liberação de Recursos do Governo
055/2018	YKATU Construtora e Perfuradora de Poços Artesianos Ltda ME	Poço Artesiano Comunidade França	91.503,00	56.666,00	34.837,00	13/03/2019	56.666,00	16/12/2019	

PMJ FL 224

005/2019 - LOTE 1	Paulo Rocha dos Santos Eireli - ME	Construção de UBS Aeroporto	397.132,30	252.828,32	144.303,98	12/07/2019	13.493,20	12/01/2020	
005/2019 - LOTE 2	Paulo Rocha dos Santos Eireli - ME	Construção de UBS São Sebastião	396.107,91					12/01/2020	
005/2019 - LOTE 3	Paulo Rocha dos Santos Eireli - ME	Construção de UBS Centro	511.474,30					12/01/2020	
010/2019 - LOTE 01	Paulo Rocha dos Santos Eireli - ME	Faixas Elevadas em diversas ruas e bairros	233.485,52					17/05/2020	
010/2019 - LOTE 03	Paulo Rocha dos Santos Eireli - ME	Revitalização da Praça Canjos	112.957,67					17/05/2020	
010/2019 - LOTE 04	Paulo Rocha dos Santos Eireli - ME	Revitalização da Praça Nobuyuki	70.519,81					17/05/2020	
010/2019 - LOTE 05	Paulo Rocha dos Santos Eireli - ME	Reforma Quadra Centro de Eventos	20.081,65					17/05/2020	
010/2019 - LOTE 06	Paulo Rocha dos Santos Eireli - ME	Reforma Praça Daniela da Cruz	47.260,57					17/05/2020	
012/2019	Paulo Rocha dos Santos Eireli - ME	Revitalização de área de múltiplo uso no bairro Cohab São Lourenço	328.608,86	53.777,95	274.830,91			11/05/2020	
020/2019	Expecta Serviços de Engenharia Ltda - LOTE 1	Construção de Ginásio de Esportes	3.134.497,35		3.134.497,35			26/11/2020	
020/2019	Expecta Serviços de Engenharia Ltda - LOTE 1	Cobertura e Estrutura do Ginásio	1.541.908,17		1.541.908,17			26/11/2020	
023/2019	Otomoto A Da Luz - ME	Instalação de equipamentos de uma academia ao ar livre na Praça Luiz de França de Moura	57.757,42		57.757,42			21/05/2020	

PMJ FL 225

COMPROVAÇÃO DA DISCUSSÃO COM A POPULAÇÃO, MEDIANTE REALIZAÇÃO DE AUDIÊNCIA PÚBLICA

20 DE DEZEMBRO JACIARA 1958

EDITAL DE CONVOCAÇÃO DE AUDIÊNCIA PÚBLICA

nº 005/2019

O Prefeito Municipal de Jaciara, Estado de Mato Grosso, atendendo o disposto na Constituição Federal, no art. 48 da Lei Complementar nº 101/2000, torna público que fará realizar, na data, horário e local abaixo especificado **AUDIÊNCIA PÚBLICA**, com o objetivo de **ELABORAÇÃO DA LEI DE DIRETRIZES ORÇAMENTÁRIAS 2020 - LDO**, para o processo de tomada de decisões no âmbito do Poder Executivo Municipal, bem como proporcionar aos cidadãos a oportunidade de encaminhar sugestões e opiniões, que se realizará no dia **17 de outubro de 2019, às 14horas no Plenário da Câmara Municipal de Vereadores, Rua Jurucê, 1301 - Centro,** a seguinte pauta:

a) Elaboração da Lei de Diretrizes Orçamentárias 2020 - LDO.

PROCEDIMENTOS APLICÁVEIS À AUDIÊNCIA PÚBLICA 005/2019

Objetivo: **Consultar a população para Elaboração da Lei de Diretrizes Orçamentárias-2020.**

1) Local: **Plenário da Câmara Municipal de Vereadores, Rua Jurucê, 1301 - Centro**
2) Data: **17 de outubro de 2019.**
3) Horas: **14horas.**
4) Normas:
   a) Será apresentado pelo Setor de Contabilidade e Secretaria de Planejamento;
   b) As solicitações de esclarecimentos sobre a matéria, formulada previamente, serão elucidadas em bloco por área (Saúde, Educação, Infraestrutura, Assistência Social. Desenvolvimento Econômico, Administração e Finanças), durante a Audiência Pública. As solicitações de esclarecimentos, formuladas durante a Audiência, serão esclarecidas após as manifestações verbais também em bloco por área, conforme programação abaixo.

5) AGENDA DA AUDIÊNCIA PÚBLICA

HORÁRIO	PROGRAMAÇÃO
14:00	Abertura
14:15 às 15:00	Apresentação da Lei de Diretrizes Orçamentária 2020
15:00 às 15:30	Pronunciamento dos presentes
16:00	Encerramento

Jaciara - MT, 08 de outubro de 2019.

Abduljabar Galvin Mohammad
Prefeito Municipal

Memorando nº 192/2019/SEPLAN

Jaciara, 08 de outubro de 2019.

Ao Setor de Comunicação

Assunto: **Solicitação de divulgação da Audiência Pública para a Elaboração da Lei de Diretrizes Orçamentarias 2020.**

Prezado (a) Senhor (a),

Cumprimentamos e aproveitamos para solicitar a Vossa Senhoria a divulgação da convocação da população para a audiência pública no site e facebook da Prefeitura Municipal de Jaciara (preferencialmente pop up), na TV Cidade e na Rádio Xavantes, conforme cronograma abaixo:

Audiência pública para a Elaboração da Lei de Diretrizes Orçamentárias - 2020, que acontecerá no dia **17 de outubro de 2019 (quinta-feira) às 14horas no Plenário da Câmara Municipal de Vereadores,** sito a Rua Jurucê, 1301 – Centro.

Sendo só o que nos apresenta para o momento, permanecemos à inteira disposição de Vossa Senhoria, reiterando os protestos de estima considerações.

Atenciosamente,

Célio Caetano dos Santos

Secretário de Planejamento, Desenvolvimento Econômico e Turismo

09 - 10 - 2019
LDO 2020

P.M.J. 2-48

Prefeitura Municipal de Jaciara

jaciara.mt.gov.br

JACIARA

INFORMATIVOS

LDO
2020

PMJ
FL 229

DE ADESÃO da Prefeitura Municipal de Rondolândia – MT e da empresa detentora do Registro de Preços **FACILITA – GESTÃO PÚBLICA BRASIL EIRELI – ME**, inscrita no CNPJ/MF nº **17.286.917/0001-05**, cujo objeto é **"Contratação de empresa especializada para Prestar Serviços de Consultoria na Gestão da Atenção Básica em Saúde, na Gestão da Saúde e Atenção Especializada nos serviços de apoio de Alta e Media Complexidade, para atender as necessidades da Secretaria Municipal de Saúde do Município de Jaciara-MT"**,ao valor global de **R$ 108.000,00 (Cento e oito mil reais)**. Maiores informações junto à sede da Prefeitura Municipal de Jaciara/MT, localizada na Av. Antonio Ferreira Sobrinho, Nº 1075, Centro, Fone (66) 3461-7925, das 12h00m às 18h00m. Jaciara-MT, 09 de outubro de 2019.

TIAGO RODRIGO ZENKNER

Pregoeiro

LICITAÇÃO E CONTRATOS
AVISO DE LICITAÇÃO - TOMADA DE PREÇOS 006/2019

A Prefeitura Municipal de Jaciara-MT, através da Comissão Permanente de Licitação, nomeada pela Portaria nº 158/2019 de 26 de julho de 2019, torna público que realizará Licitação na modalidade **TOMADA DE PREÇOS DE N.º 006/2019** do tipo **MENOR PREÇO**, sob a forma de execução indireta, em regime de **EMPREITA POR PREÇO GLOBAL**, que tem como objeto a **"Contratação de empresa especializada para obra de reforma e adequação das UMEI'S Menina Angélica e Zulmira Barbieri de Oliveira, Escola Municipal Santa Rosa, Anfiteatro e Biblioteca Municipal de Jaciara/MT"**, nos termos da Lei Federal n.º 8666/93 e alterações posteriores, a realizar-se no dia **25 DE OUTUBRO DE 2019 - 09h00 - MT**. Os interessados poderão obter o Edital completo através do site www.jaciara.mt.gov.br ou na Prefeitura, à Av. Antonio Ferreira Sobrinho, n.º 1075, das 12:00 às 18:00 horas. Informações: tel. (0**66) 3461 7925. Jaciara-MT, 09 de outubro de 2019.

MARCOS VINÍCIOS DE JESUS ABRAHÃO

Presidente da CPL

SECRETARIA MUNICIPAL DE PLANEJAMENTO
EDITAL DE CONVOCAÇÃO DE AUDIÊNCIA PÚBLICA Nº 005/2019

EDITAL DE CONVOCAÇÃO DE AUDIÊNCIA PÚBLICA

nº 005/2019

O Prefeito Municipal de Jaciara, Estado de Mato Grosso, atendendo o disposto na Constituição Federal, no art. 48 da Lei Complementar nº 101/2000, torna público que fará realizar, na data, horário e local abaixo especificado **AUDIÊNCIA PÚBLICA**, com o objetivo de **ELABORAÇÃO DA LEI DE DIRETRIZES ORÇAMENTÁRIAS 2020- LDO**, para o processo de tomada de decisões no âmbito do Poder Executivo Municipal, bem como proporcionar aos cidadãos a oportunidade de encaminhar sugestões e opiniões, que se realizará no dia **17 de outubro de 2019, às 14 horas no Plenário da Câmara Municipal de Vereadores, Rua Jurucê, 1301 - Centro,**a seguinte pauta:

a) Elaboração da Lei de Diretrizes Orçamentárias 2020 - LDO.

PROCEDIMENTOS APLICÁVEIS À AUDIÊNCIA PÚBLICA 005/2019

Objetivo: **Consultar a população para Elaboração da Lei de Diretrizes Orçamentárias-2020.**

1) Local: **Plenário da Câmara Municipal de Vereadores, Rua Jurucê, 1301 - Centro**

2) Data: **17 de outubro de 2019.**

3) Horas: **14horas.**

4) Normas:

a) Será apresentado pelo Setor de Contabilidade e Secretaria de Planejamento;

b) As solicitações de esclarecimentos sobre a matéria, formulada previamente, serão elucidadas em bloco por área (Saúde, Educação, Infraestrutura, Assistência Social, Desenvolvimento Econômico, Administração e Finanças), durante a Audiência Pública. As solicitações de esclarecimentos, formuladas durante a Audiência, serão esclarecidas após as manifestações verbais também em bloco por área, conforme programação abaixo.

5) AGENDA DA AUDIÊNCIA PÚBLICA

HORÁRIO	PROGRAMAÇÃO
14:00	Abertura
14:15 às 15:00	Apresentação da Lei de Diretrizes Orçamentária 2020
15:00 às 15:30	Pronunciamento dos presentes
16:00	Encerramento

Jaciara - MT, 08 de outubro de 2019.

Abduljabar Galvin Mohammad

Prefeito Municipal

PREFEITURA MUNICIPAL DE JANGADA

LEI Nº 718/2019, DE 30 DE SETEMBRO DE 2019

SÚMULA: DISPÕE SOBRE A ALTERAÇÃO NA LEI Nº 702/2018 – LOA EXERCÍCIO DE 2019, E DÁ OUTRAS PROVIDÊNCIAS.

O Prefeito Municipal de Jangada, Estado de Mato Grosso, Sr. EDERZIO DE JESUS MENDES, no uso de suas atribuições legais, **Faz saber**, que a Câmara Municipal de Jangada - MT aprovou e ele sanciona a seguinte Lei:

Art. 1º - O Artigo 5º da Lei nº 702, de 09 de novembro de 2018, passa ter a seguinte redação:

Art. 5º - Fica o Poder Executivo autorizado a abrir, no curso da execução orçamentária, com base nos recursos efetivamente disponíveis, como determinado pelo art. 43, § 1º, III, da Lei 4.320, de 17 de março de 1964, créditos adicionais suplementares até o limite de **60% (sessenta por cento)** da despesa fixada no art. 2º desta Lei.

Art. 2o – Esta Lei entrará em vigor na data de sua publicação, revogadas as disposições em contrário.

Gabinete do Prefeito de Jangada – MT, 09 de outubro de 2019.

EDERZIO DE JESUS MENDES

PREFEITO MUNICIPAL

TERMO DE ANULAÇÃO DO PREGÃO Nº 024/2019

TERMO DE ANULAÇÃO DO PREGÃO Nº 024/2019

Que faz o **MUNICÍPIO DE JANGADA-MT.**

PREÂMBULO:

O **MUNICÍPIO DE JANGADA**, Estado de Mato Grosso, Pessoa Jurídica de Direito Público Interno, inscrita no **CNPJ/MF** sob o nº **24.772.147/0001-68**, com sede administrativa no Paço Municipal Júlio Domingos de Campos, s/nº, Centro, Jangada-MT, neste ato representado pelo Prefeito Municipal, **EDERZIO DE JESUS MENDES**, brasileiro, casado, portador do **RG nº 489799/SSP-MT**, e inscrito no CPF/MF sob o nº 567.307.131-00, residente e domiciliado na Rua Antonio Bernardino s/nº, Centro, Jangada-MT, resolve **Anular** o **Pregão Presencial Nº 024/2018, Registro de Preço Nº 015/2019**, referente ao **Processo Licitatório nº 042/2019**, conforme **Processo Nº 27.608-1/2019 de REPRESENTAÇÃO DE NATUREZA INTERNA imposta pelo Tribunal De Contas Do Estado de Mato Grosso – TCE-MT**, e de acordo com as seguintes cláusulas e condições.

CLÁUSULA I - DO OBJETO:

LDO
2020

PMJ
FL 230

Oficio nº 262/2019/SEPLAN

Jaciara - MT, 08 de outubro de 2019.

CÓPIA

Ao

Excelentíssimo Senhor Vanderlei Silva de Oliveira

Presidente da Câmara Municipal de Vereadores

Assunto: **Solicitação do Plenário da Câmara Municipal de Vereadores para realização de audiência pública.**

Prezado Senhor,

Cumprimentamos e aproveitamos para solicitar a Vossa Senhoria a disponibilização das dependências do Plenário da Câmara Municipal, **no dia 17/10/2019 com previsão de início às 14 horas e término às 16 horas.**

Tal solicitação se faz necessário para a realização da Audiência Pública para a Elaboração da Lei de Diretrizes Orçamentárias (LDO) 2020.

Sendo só o que nos apresenta para o momento, permanecemos à inteira disposição de Vossa Senhoria, reiterando os protestos de estima considerações.

Atenciosamente,

Célio Caetano dos Santos

Secretário Municipal de Planejamento

RECEBIDO EM
09 / 10 / 19
HORÁRIO: 15:35
LDO
2020

CONVITE

A Prefeitura Municipal de Jaciara - MT tem a honra de CONVIDAR Vossa Senhoria para participar da **Elaboração da Lei de Diretrizes Orçamentárias 2020 – LDO**, a se realizar no local, data e horário abaixo descrito:

Local: Plenário da Câmara Municipal de Vereadores, Rua Jurucê, 1301 - Centro

Data: 17 de outubro de 2019

Horário: 14horas

Célio Caetano dos Santos

Secretário Municipal de Planejamento

CONVITE

A Prefeitura Municipal de Jaciara - MT tem a honra de CONVIDAR Vossa Senhoria para participar da Audiência Pública para a **Elaboração da Lei de Diretrizes Orçamentárias 2020- LDO**, a se realizar no local, data e horário abaixo descrito:

Local: Plenário da Câmara Municipal de Vereadores, Rua Jurucê, 1301 - Centro

Data: 17 de outubro de 2019

Horário: 14 horas

SETOR	DATA	ASSINATURA
DIRETORA DA EDUVALE/UNITERRA Ana Cláudia Gutierrez Dalefe	10/10/19	
DIRETOR TV CIDADE VALE DO SÃO LOURENÇO Jeferson Marçal Rodrigues		
EMPAER Ilton Batista Camilo	10/10/19	
DIRETORA DA RÁDIO XAVANTES Joana Schuenquener	10/10/19	
PRESIDENTE DO SINTEP Ester Assalin	10/10/19	
PRESIDENTE DO SISPJACI Claudécio Gonçalves	10/10/19	
ASSESSORA PEDAGÓGICA Aracy Maria dos Santos	10/10/19	
PRESIDENTE DO CLUBE CDM, BAIRRO SANTO ANTÔNIO		
PRESIDENTE DA UJAC		

CONVITE

A Prefeitura Municipal de Jaciara - MT tem a honra de CONVIDAR Vossa Senhoria para participar da Audiência Pública para a **Elaboração da Lei de Diretrizes Orçamentárias 2020- LDO**, a se realizar no local, data e horário abaixo descrito:

Local: Plenário da Câmara Municipal de Vereadores, Rua Jurucê, 1301 - Centro

Data: 17 de outubro de 2019

Horário: 14 horas

SETOR	DATA	ASSINATURA
PROMOTOR DE JUSTIÇA Fábio Paulo da Costa Latorraca	09.10.19	
PROMOTORA DE JUSTIÇA Cássia Vicente de Miranda Hondo	09.10.19	
DEFENSOR PÚBLICO Denis tomas Rodrigues	09.10.19	
COMANDANTE DE POLÍCIA MILITAR Marcos Vinicius Akira Sakata	10.10.19	
COM. DA 9ª COMP. INDEP. DE BOMBEIROS MILITAR Giovany Motti		
DELEGADA DE POLÍCIA CIVIL ~~Marcelo Melo de Laet~~ LIDARTA VIDIGAL DE ALMEIDA	09.10	
JUNTA MILITAR Diego Assalim	09/10/19	

CONVITE

A Prefeitura Municipal de Jaciara - MT tem a honra de CONVIDAR Vossa Senhoria para participar da Audiência Pública para a **Elaboração da Lei de Diretrizes Orçamentárias 2020- LDO**, a se realizar no local, data e horário abaixo descrito:

Local: Plenário da Câmara Municipal de Vereadores, Rua Jurucê, 1301 - Centro

Data: 17 de outubro de 2019

Horário: 14 horas

SETOR	DATA	ASSINATURA
PSF 01		
PSF 02		
PSF 03		
PSF 04		
PSF 05		
PSF 06		
PSF 07		
PSF 08		
CAPS		
CENTRO DE REABILITAÇÃO		
HOSPITAL MUNICIPAL		
CIAAS (SAÚDE DA MULHER, BANCO DE SANGUE, LABORATÓRIO, CENTRO DE ESPECIALIDADES MÉDICAS)		
VIGILÂNCIA SANITÁRIA		
VIGILÂNCIA AMBIENTAL		
VIGILÂNCIA EPIDEMIOLÓGICA		
CREAS		
CRAS SANTO ANTÔNIO		
CRAS ZÉ ARAÇA		

CONVITE

A Prefeitura Municipal de Jaciara - MT tem a honra de CONVIDAR Vossa Senhoria para participar da Audiência Pública para a **Elaboração da Lei de Diretrizes Orçamentárias 2020- LDO,**, a se realizar no local, data e horário abaixo descrito:

Local: Plenário da Câmara Municipal de Vereadores, Rua Jurucê, 1301 - Centro

Data: 17 de outubro de 2019

Horário: 14 horas

SETOR	DATA	ASSINATURA
CONSELHO DE DEFESA DO MEIO AMBIENTE - CONDEMA Leles Coutinho	9/10/2019	
CONSELHO FUNDEB Luciana Pires da Silva	09/10/2019	
CONSELHO DO CAE Doralice Vieira Castro	09/10/2019	
CONSELHO DO TRANSPORTE Jorge Souza de Jesus	09/10/2019	
CONSELHO DA SAÚDE Suely Cristina Castro Silva	10/10/2019	Katiane Raitz de Arruda
CONSELHO DA ASSISTÊNCIA SOCIAL Fabrício Fabian	10/10/2019	Katiane Raitz de Arruda
CONSELHO DIREITO DA CRIANÇA E ADOLESCENTE Maria Vera Alves	10/10/2019	Edna M. Martins
CONSELHO DO TURISMO André Patrik Machado da Silva	10/10/2019	Kizi A Kroth
CONSELHO DE CIDADE Célio Caetano dos Santos	10/10/2019	Adriana
CONSELHO DO TRABALHO Luciana Cristina	10/10/19	
CONSELHO DA CULTURA Ana Paula Bueno	09/10/2019	

CONVITE

A Prefeitura Municipal de Jaciara - MT tem a honra de CONVIDAR Vossa Senhoria para participar da Audiência Pública para a **Elaboração da Lei de Diretrizes Orçamentárias 2020- LDO**, a se realizar no local, data e horário abaixo descrito:

Local: Plenário da Câmara Municipal de Vereadores, Rua Jurucê, 1301 - Centro

Data: 17 de outubro de 2019

Horário: 14:00 horas

SETOR	DATA	ASSINATURA
PRESIDENTE DA CÂMARA MUNICIPAL Vanderlei Silva de Oliveira		
VEREADOR Charles Fernandes		
VEREADOR Antônio Zanin Marçal		
VEREADOR Adnan Alli AHmad		
VEREADOR Leomar Rodrigues de Souza		
VEREADOR Sidney de Souza Soares		
VEREADOR Tiago Pereira		
VEREADOR Edilaine Martins		
VEREADOR Rodrigo Francisco		
VEREADOR Claudinei Pereira		
VEREADOR Clóves Pereira da Silva		

CONVITE

A Prefeitura Municipal de Jaciara - MT tem a honra de CONVIDAR Vossa Senhoria para participar da **Audiência Pública** para a **Elaboração da Lei de Diretrizes Orçamentárias 2020- LDO**, a se realizar no local, data e horário abaixo descrito:

Local: Plenário da Câmara Municipal de Vereadores, Rua Jurucê, 1301 - Centro

Data: 17 de outubro de 2019

Horário: 14 horas

SETOR	DATA	ASSINATURA
SECRETARIA DE ADMINISTRAÇÃO E FINANÇAS Ronievon Miranda da Silva	09/10	Paulo Fabian
SECRETARIA DE AGRICULTURA, TURISMO E M. AMBIENTE Joel de Souza Lima	09/10/2019	
SECRETARIA DE EDUCAÇÃO, CULTURA, LAZER E DESPORTO Ana Paula Bueno	09/10/2019	
SECRETARIA DE GESTÃO SOCIAL Luciana Cristina dos Santos	10/10/19	
SECRETARIA DE GOVERNO Cleiton Godoi	09/10	Paulo Fabian
SECRETARIA DE INFRAESTRUTURA Janio Athanazio de Souza	10/10	
SECRETARIA DE SAÚDE Suely Cristina de Castro Moraes	10/10/19	Katiane Rátz de Arruda
CONTROLADORIA INTERNA Sergio Lucio		08/10/2019

PREV - JACI Menah Remberg G. da Silva		
DIRETOR DE TRÂNSITO Joel Umberto	09/10/19	
DIRETORIA FINANCEIRA Antônio Carlos Ferreira	09/10/19	
SETOR DE CONTABILIDADE Francisca Moreira do Nascimento	09/10/19	
SETOR DE TRIBUTAÇÃO E FISCALIZAÇÃO Canuto do Nascimento		
SETOR DE RH Ana Margareth shoen		
SETOR DE COMUNICAÇÃO Fabio Gardin	09/10/19	
ASSESSORIA JURÍDICA Délcio Barbosa Silva		
SETOR DE T.I. Robson Rodrigo Marcidelli	09/10	
SETOR DE LICITAÇÃO Thiago Zenkner	09/10/19	
SETOR DE PATRIMÔNIO Edson Tavares da Silva	09/10/19	
DAE Jair Pessoa/Andréia Facco	09/10	

LISTA DE PRESENÇA DA AUDIÊNCIA PÚBLICA 005/2019

Elaboração da Lei de Diretrizes Orçamentarias 2020 - LDO

Data: 17 de outubro de 2019 às 14 horas

Local: Plenário da Câmara Municipal de Vereadores, Rua Jurucê, 1301 – Centro

N.º	Nome completo	Setor/Empresa
01	Sidney Francisco Gomes	Sintep
02	Marinez S. Gonçalves	Sintep
03	Ivone do Carmo Costa	Secretaria Educação
04	Ana Eliza Gonçalves	Diretoria de Turismo
05	Michele Camillo	Sec. Assistência Social
06	Leles Coutinho Alexandrino	Meio Ambiente
07	Ediezer Fernandes	Sec de Agricultura e Ambiente
08	Samantha A. Santos	Câmara Municipal
09	Ivan [illegible] Silva	Contabilidade
10	Eronilza Alves Bueno	Câmara
11	[illegible]	Câmara
12	Jasmim Guimarães Cintra	Sociedade
13	Márcia C. Ribeiro	Sociedade
14	Adriana Casarotto	Sociedade Civil
15	[illegible]	Sociedade
16	Robelson H. de F. Galindo	Sociedade

17	Valdete Regina de Jesus	Seplan
18		
19		
20		
21		
22		
23		
24		
25		
26		
27		
28		
29		
30		
31		
32		
33		
34		
35		
36		
37		
38		
39		
40		

Av. Antônio Ferreira Sobrinho, 1.075
CEP: 78.820-000, Jaciara-MT
66. 3461-7900
www.jaciara.mt.gov.br

LDO
2020

PMJ
FL 242

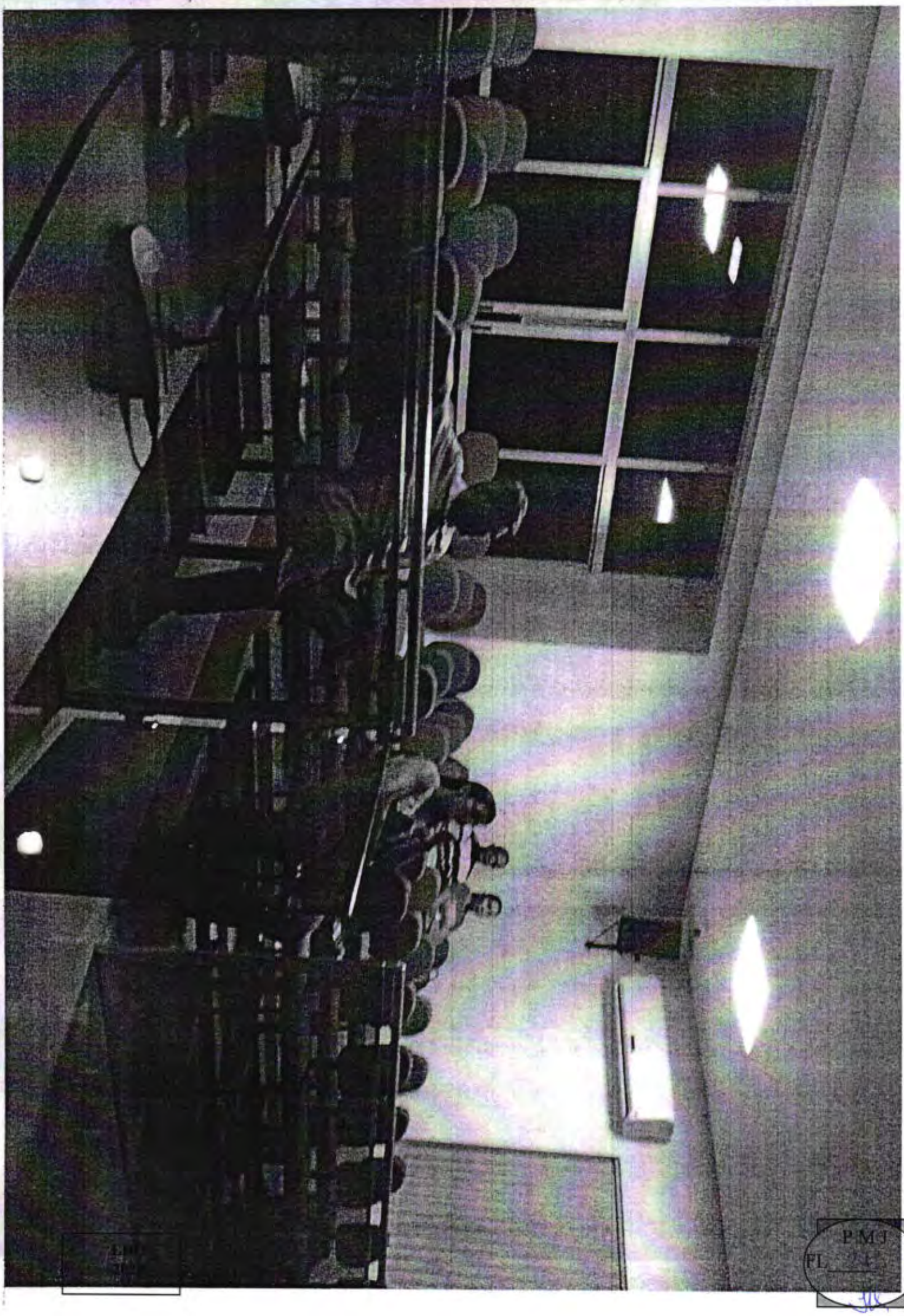
PMJ
FL
243

Audiência pública nº 005/2019, Lei de Diretrizes Orçamentaria - LDO

Ata da audiência pública nº 005/2019 realizada no dia 17 de outubro de 2019, no plenário da Câmara Municipal Vereadores, sito à Rua Jurucê, 1301, bairro Centro, às 14h06min, para tratar da elaboração da Lei de Diretrizes Orçamentárias - LDO 2020, levando-o a conhecimento da população para contribuições, críticas, esclarecimentos e aprovações. A audiência contou com a presença dos representantes das secretarias de planejamento, educação, Assistência social, infraestrutura, administração, agricultura, meio ambiente, funcionários públicos, demais lideranças da comunidade e população em geral. O Senhor Ivan de Almeida, apresentou o que é a Lei de Diretrizes Orçamentárias (LDO), que consiste num plano estratégico de planejamento onde constam as ações a serem realizadas durante o ano subsequente, estabelecendo as diretrizes, objetivos e metas a serem seguidas pelo governo municipal no ano. Explicou também que após a Revisão do PPA 2020, foi elaborada a Lei de Diretrizes Orçamentárias (LDO) e posteriormente será elaborada a Lei Orçamentária Anual (LOA). Apresentou os prazos e a legislação pertinente a LDO, explicou também que o PPA, a LDO e a LOA são os principais instrumentos de gestão e informou quanto à necessidade de elaborar um orçamento que atenda os dispositivos da Lei de Responsabilidade Fiscal. Logo após a mesmo iniciou a leitura na integra do Projeto de Lei N.º 034/19 – LDO/2020 e dos Anexos I e II – Metas Fiscais e Metas de Risco, bem como o envio ao poder Legislativo do Relatório de Contratos das Obras e Convênios em andamento. Ficando estabelecido a estimativa da receita consolidada liquida para o ano de 2020 de R$ 81.600.427,05 (oitenta e um milhões, seiscentos mil, quatrocentos e vinte e sete reais e cinco centavos) e as despesas do município que constam na Revisão do Plurianual para o ano de 2020. E no decorrer da audiência foram feitas perguntas pelos participantes presentes e diante de cada pergunta elaborada o Senhor Ivan respondia a contento de todos os presentes. E para finalizar a audiência pública o Sr. Ivan agradeceu a presença de todos. Nada mais a tratar, a audiência pública foi encerrada às dezesseis horas e quinze minutos.

25- Cópia da página da Carteira de Trabalho onde consta o número e os dados pessoais

26- Declaração de não participação de gerência ou administração de sociedade privada, personificada ou não personificada e de não exercício de comércio, exceto na qualidade de acionista, cotista ou comanditário.

Art. 4º - Se o candidato convocado não comparecer no prazo estabelecido por este Edital, será considerado DESISTENTE do direito de ser contratado para o cargo ao qual foi aprovado no Processo Seletivo.

Art. 5º - Este Edital entrará em vigor na data de sua publicação.

Art. 6º - Revogam-se as disposições em contrário.

Gabinete do Prefeito, Edifício Sede do Poder Executivo, em Itiquira, em 18 de outubro de 2019.

HUMBERTO BORTOLINI

Prefeito Municipal

PREFEITURA MUNICIPAL DE JACIARA

LICITAÇÃO E CONTRATOS
RESULTADO DE LICITAÇÃO – CONVITE 008-2019

A Prefeitura Municipal de Jaciara, através do Pregoeiro nomeado, torna pública que a sessão do dia 09/10/2019, referente ao **CONVITE nº. 008/2019**. OBJETO: **"Contratação de empresa especializada para execução de Obra de Revitalização e Reforma da Praça COHAB São Lourenço - 2ª Etapa, no Município de Jaciara – MT"**, nos termos da Lei 8.666/93, foi vencedora a empresa **PAULO ROCHA DOS SANTOS EIRELI – ME** no menor valor global de **R$ 188.594,90 (cento e oitenta e oito mil e quinhentos e noventa e quatro reais e noventa centavos)**, para atendimento ao objeto licitado. Jaciara-MT, 15 de outubro de 2019.

MARCOS VINÍCIOS DE JESUS ABRAHÃO

Presidente da CPL

LICITAÇÃO E CONTRATOS
EXTRATO CONTRATO Nº. 050/2019

CONTRATANTE: MUNICÍPIO DE JACIARA – MT; **CONTRATADA: PAULO ROCHA DOS SANTOS EIRELI - ME; OBJETO "Contratação de empresa especializada para execução de Obra de Revitalização e Reforma da Praça COHAB São Lourenço - 2ª Etapa, no Município de Jaciara – MT"**, PRAZO: 12(meses) no menor valor global de **R$ 188.594,90 (cento e oitenta e oito mil e quinhentos e noventa e quatro reais e noventa centavos); ASSINATURA:** 15/10/2019.

ABDULJABAR GALVIN MOHAMMAD

Prefeito Municipal

LICITAÇÃO E CONTRATOS
EXTRATO CONTRATO Nº. 033/2019

CONTRATANTE: MUNICÍPIO DE JACIARA – MT; **CONTRATADA:**ORLANDO M DE ALMEIDA NETO - ME;**OBJETO "Contratação de empresa especializada para execução de Obra de reforma e adequação da nova sede da Secretaria Municipal de Educação do Município de Jaciara/MT"**, PRAZO: 12 (meses) no menor valor global de**R$ 32.015,23 (Trinta e dois, quinze reais e vinte e três centavos); ASSINATURA:** 22/08/2019.

ABDULJABAR GALVIN MOHAMMAD

Prefeito Municipal

SECRETARIA MUNICIPAL DE PLANEJAMENTO
AUDIÊNCIA PÚBLICA Nº 005/2019, LEI DE DIRETRIZES - LDO

Audiência pública nº 005/2019, Lei de Diretrizes - LDO

Ata da audiência pública nº 005/2019 realizada no dia 17 de outubro de 2019, no plenário da Câmara Municipal Vereadores, sito à Rua Jurucê, 1301, bairro Centro, às 14h06min, para tratar da elaboração da Lei de Diretrizes Orçamentárias - LDO 2020, levando-o a conhecimento da população para contribuições, críticas, esclarecimentos e aprovações. A audiência contou com a presença dos representantes das secretarias de planejamento, educação, Assistência social, infraestrutura, administração, agricultura, meio ambiente, funcionários públicos, demais lideranças da comunidade e população em geral. OSenhor Ivan de Almeida, apresentou o que é a Lei de Diretrizes Orçamentárias (LDO), queconsiste num plano estratégico de planejamento onde constam as ações a serem realizadas durante o ano subsequente, estabelecendo as diretrizes, objetivos e metas a serem seguidas pelo governo municipal no ano. Explicou também que após a Revisão do PPA 2020, foi elaborada a Lei de Diretrizes Orçamentárias (LDO) e posteriormente será elaborada a Lei Orçamentária Anual(LOA). Apresentou os prazos e a legislação pertinente a LDO, explicou também que o PPA, a LDO e a LOA são os principais instrumentos de gestão einformou quanto à necessidade de elaborar um orçamento que atenda os dispositivos da Lei de Responsabilidade Fiscal. Logo após a mesmo iniciou a leitura na integra do Projeto de Lei N.º 034/19 – LDO/2020 e dos Anexos I e II – Metas Fiscais e Metas de Risco, bem como o envio ao poder Legislativo do Relatório de Contratos das Obras e Convênios em andamento.Ficando estabelecido a estimativa da receita consolidada liquida para o ano de 2020 de R$ 81.600.427,05 (oitenta e um milhões, seiscentos mil, quatrocentos e vinte e sete reais e cinco centavos) e as despesas do município que constam naRevisão do Plurianual para o ano de 2020. E no decorrer da audiência foram feitas perguntas pelos participantes presentes e diante de cada pergunta elaborada o Senhor Ivan respondia a contento de todos os presentes. E para finalizar a audiência pública o Sr. Ivan agradeceu a presença de todos. Nada mais a tratar, a audiência pública foi encerrada às dezesseis horas e quinze minutos.

LICITAÇÃO E CONTRATOS
EXTRATO CONTRATO Nº. 032/2019

CONTRATANTE: MUNICÍPIO DE JACIARA – MT; **CONTRATADA:**ORLANDO M DE ALMEIDA NETO - ME;**OBJETO "Contratação de empresa especializada para Construção de Passarela Suspensa na Cachoeira da Mulata, MT - 457, Zona Rural no Município de Jaciara MT"**, PRAZO: 06 (meses) no menor valor global de**R$ 50.143,94 (Cinquenta mil, cento e quarenta e três reais e noventa e quatro centavos); ASSINATURA:** 22/08/2019.

ABDULJABAR GALVIN MOHAMMAD

Prefeito Municipal

PREFEITURA MUNICIPAL DE JANGADA

SEGUNDO TERMO ADITIVO AO CONTRATO Nº 017/2019

SEGUNDO TERMO ADITIVO AO CONTRATO N.º 017/2019 REFERENTE AQUISIÇÃO DE COMBUSTÍVEIS, QUE ENTRE SI CELEBRAM O MUNICÍPIO DE JANGADA, E A EMPRESA J.J FAMILIA AUTO POSTO LTDA.

MUNICÍPIO DE JANGADA, ESTADO DE MATO GROSSO, pessoa jurídica de direito público interno, com sede administrativa no Paço Júlio Domingos de Campos, na cidade de Jangada - MT, inscrito no CNPJ nº 24.772.147/0001-68, neste ato representado pelo Prefeito Municipal, Sr. **EDERZIO DE JESUS MENDES**, brasileiro, casado, residente e domiciliado na Rua Antônio Bernadino, Centro, cidade de Jangada – MT, portador da Cédula de Identidade RG nº 489.799 SSP/MT e CPF nº 567.307.131-00, do-

LDO 2020

PMJ FL 245

COMPROVAÇÃO DO ENVIO AO PODER LEGISLATIVO PARA VOTAÇÃO

LDO

PMJ 246

CÂMARA MUNICIPAL DE
JACIARA
PODER LEGISLATIVO

PROTOCOLOWEB
SISTEMA DE ACOMPANHAMENTO PROCESSUAL

FICHA DO PROTOCOLO / PROCESSO

NÚMERO: 512-01/2019 **TIPO:** PROTOCOLO

DATA CADASTRO: 18/10/2019 14:35 **RESPONSÁVEL:** PROTOCOLO/CMJ **SERVIDOR(A):** ERONILZA

PRAZO PARA ENTREGA: 7 DIAS

INTERESSADO: CÂMARA MUNICIPAL DE JACIARA **TELEFONE:** 3461-7350

NATUREZA:
PROJETO DE LEI

ASSUNTO:
LEI DE DIRETRIZES ORÇAMENTÁRIAS 2020

VOLUMES:
1

PÁGINAS:
226

DOCUMENTOS:

Tramitação do processo:

Órgão de Origem	Setor de Origem	Tramitado por	Data Trâmite	Órgão de Destino	Setor de Destino	Recebido por	Recebido	Data Recebimento	Observações
CMJ	PROTOCOLO	ERONILZA	18/10/2019 14:36	CMJ	ASSESSORIA PARLAMENTAR		Não	00/00/0000 00:00	⊡ Ver **Obs:**

Consulte o Andamento do processo em: http://www.camarajaciara.mt.gov.br/protocolo/consulta/

Gerado em: 18/10/2019 14:36 Servidor: Eronilza | Setor: PROTOCOLO | Órgão: CMJ

LDO 2020

PMJ
FL 247

COMPROVAÇÃO DA PUBLICAÇÃO DA LDO (2020) NO JORNAL OFICIAL DOS MUNICÍPIOS

Av. Antônio Ferreira Sobrinho, 1.075
CEP: 78.820-000, Jaciara-MT

66. 3461-7900
www.jaciara.mt.gov.br

COMPROVAÇÃO DO ENVIO DA CARGA ESPECIAL LDO (APLIC) AO TRIBUNAL DE CONTAS DO ESTADO (TCE/MT)

LDO
2020

PMJ
FL

PARECER JURÍDICO 102/2019

PROJETO DE LEI Nº 034/2019. DISPÕE SOBRE AS DIRETRIZES ORÇAMENTÁRIAS PARA O EXERCÍCIO DE 2020, E DÁ OUTRAS PROVIDÊNCIAS.

RELATÓRIO

Trata-se de Projeto de Lei que dispõe sobre as diretrizes orçamentárias para o exercício de 2020, e dá outras providências.

Os autos vieram instruídos com os seguintes documentos, no que importa a presente análise:

A) Mensagem ao Projeto de Lei;

B) Projeto de Lei e seus anexos.

ANÁLISE JURÍDICA

Primeiramente é oportuno colacionar que o texto do Projeto de Lei encontra-se fora das normas de formatação apenas em alguns pontos específicos. Viola a Lei Complementar nº 95/1998 no que concerne as técnicas de elaboração, redação e alteração das leis.

Assim, é necessário proceder com as devidas correções, principalmente para adequar o Projeto de Lei nos moldes legais.

Nesta senda, há alguns erros materiais no Projeto de Lei, dentre eles:

- O artigo 1º vem antes do Capitulo I, quando deveria vir logo após o capítulo inicial, o que demanda numeração do capítulo I junto "das disposições preliminares", e consequente renumeração dos demais capítulos;

- A numeração ordinal deve cessar no artigo 9º, a partir dele deverá ser adotada numeração cardinal, ou seja, "artigo 10" (dez) e não "artigo 10º" (décimo).

Noutra quadra, o Projeto de Lei trata sobre as diretrizes para a elaboração da Lei orçamentária para o exercício de 2020, vindo de iniciativa do Chefe do Poder Executivo Municipal, o qual tem iniciativa privativa sobre as matérias orçamentárias, por força do inciso II, do parágrafo único, do artigo 52 da Lei Orgânica Municipal.

Nesta senda, a Lei de Diretrizes Orçamentárias, conhecida como LDO, estabelece as diretrizes para o exercício financeiro de 2020.

Na ordem constitucional, o artigo 165 se refere as diretrizes orçamentárias, vejamos:

> **Art. 165.**Leis de Iniciativa do Poder Executivo estabelecerão:
> (...)
> II - as diretrizes orçamentárias;
> (...)
> § 2º A lei de diretrizes orçamentárias compreenderá as metas e prioridades da administração pública federal, incluindo as despesas de capital para o exercício financeiro subsequente, orientará a elaboração da lei orçamentária anual, disporá sobre as alterações na legislação tributária e estabelecerá a política de aplicação das agências financeiras oficiais de fomento.

Entretanto, como forma de regulamentar, e melhor explicitar tal norma jurídica, foi editada a Lei Complementar n° 101/2000 – Lei de Responsabilidade Fiscal, que estabeleceu normas de finanças públicas voltadas para a responsabilidade na gestão fiscal, pormenorizando, em um de seus capítulos o teor da Lei de Diretrizes Orçamentárias:

> Art. 4° A lei de diretrizes orçamentárias atenderá o disposto no § 2° do art. 165 da Constituição e:
> I - disporá também sobre:

a) equilíbrio entre receitas e despesas;

b) critérios e forma de limitação de empenho, a ser efetivada nas hipóteses previstas na alínea *b* do inciso II deste artigo, no art. 9° e no inciso II do § 1° do art. 31;

c) (VETADO)

d) (VETADO)

e) normas relativas ao controle de custos e à avaliação dos resultados dos programas financiados com recursos dos orçamentos;

f) demais condições e exigências para transferências de recursos a entidades públicas e privadas;

II - (VETADO)

III - (VETADO)

§ 1° Integrará o projeto de lei de diretrizes orçamentárias Anexo de Metas Fiscais, em que serão estabelecidas metas anuais, em valores correntes e constantes, relativas a receitas, despesas, resultados nominal e primário e montante da dívida pública, para o exercício a que se referirem e para os dois seguintes.

§ 2° O Anexo conterá, ainda:

I - avaliação do cumprimento das metas relativas ao ano anterior;

II - demonstrativo das metas anuais, instruído com memória e metodologia de cálculo que justifiquem os resultados pretendidos, comparando-as com as fixadas nos três exercícios anteriores, e evidenciando a consistência delas com as premissas e os objetivos da política econômica nacional;

III - evolução do patrimônio líquido, também nos últimos três exercícios, destacando a origem e a aplicação dos recursos obtidos com a alienação de ativos;

IV - avaliação da situação financeira e atuarial:

a) dos regimes geral de previdência social e próprio dos servidores públicos e do Fundo de Amparo ao Trabalhador;

b) dos demais fundos públicos e programas estatais de natureza atuarial;

V - demonstrativo da estimativa e compensação da renúncia de receita e da margem de expansão das despesas obrigatórias de caráter continuado.

§ 3° A lei de diretrizes orçamentárias conterá Anexo de Riscos Fiscais, onde serão avaliados os passivos contingentes e outros riscos capazes de afetar as contas públicas, informando as providências a serem tomadas, caso se concretizem.

§ 4° A mensagem que encaminhar o projeto da União apresentará, em anexo específico, os objetivos das políticas monetária, creditícia e cambial, bem como os parâmetros e as projeções

para seus principais agregados e variáveis, e ainda as metas de inflação, para o exercício subseqüente.

Desta maneira, a Lei de Diretrizes Orçamentárias não poderá se distanciar de tais normas supra citadas, em especial todo o conteúdo contemplado na Lei de Responsabilidade Fiscal – LRF.

Nesta senda, verificou-se que nos anexos à Lei de Diretrizes Orçamentárias, foram observados todos os requisitos elencados pelos parágrafos segundo e terceiro do artigo 4º da LRF.

Além disso, nos termos do artigo 48, parágrafo primeiro, inciso I, da Lei Complementar nº. 101/2000, bem como do artigo 44 da Lei Federal nº. 10.257/2001, se faz necessário a realização de audiência pública na fase de elaboração e de discussão do Projeto de Lei em comento, como condição obrigatória para aprovação pelos vereadores, o que foi efetuado conforme se verifica do último anexo do Projeto de Lei.

Ressalta-se ainda que, os municípios não poderão aplicar menos de 25% (vinte e cinco por cento) da receita resultante de impostos na manutenção e desenvolvimento do ensino, conforme o artigo 212 da Constituição Federal e 15% (quinze por cento), no mínimo, da arrecadação dos impostos em ações e serviços públicos de saúde, conforme artigo 7º da Lei Complementar nº 141/2012.

Constituição Federal

Art. 212. A União aplicará, anualmente, nunca menos de dezoito, e os Estados, o Distrito Federal e os Municípios vinte e cinco por cento, no mínimo, da receita resultante de impostos, compreendida a proveniente de transferências, na manutenção e desenvolvimento do ensino.

Lei Complementar nº 141/2012

> Art. 7º Os Municípios e o Distrito Federal aplicarão anualmente em ações e serviços públicos de saúde, no mínimo, 15% (quinze por cento) da arrecadação dos impostos a que se refere o art. 156 e dos recursos de que tratam o art. 158 e a alínea "b" do inciso I do caput e o § 3º do art. 159, todos da Constituição Federal.

Quanto ao mérito do presente Projeto de Lei, salienta-se que compete aos nobres Edis a análise dos anexos constantes na proposição legislativa em enfoque, haja vista que serão os mesmos que irão fixar as diretrizes, objetivos e metas da Administração Pública Municipal referente ao exercício de 2020.

No que tange à possibilidade de apresentação de alterações à peça orçamentária em enfoque, cumpre destacar que já foi feita emenda ao PPA, consistente em retirar da meta financeira do gabinete do Prefeito a quantia de R$ 135.084,21 (cento e trinta e cinco mil, oitenta e quatro reais e vinte e um centavos) e realocar na Câmara Municipal de Jaciara, cujo total geral com alocação passará a ser de R$3.402.869,82(três milhões, quatrocentos e dois mil, oitocentos e sessenta e nove reais e oitenta e dois centavos), sendo que tal modificação tempor finalidade compatibilizar o PPA juntamente com a LDO.

Por fim, persistindo dúvidas, a Procuradoria Jurídica recomenda aos vereadores, em especial aos membros da Comissão Orçamento, Finanças e Contabilidade que solicitem orientação técnica junto ao setor contábil desta Casa de Leis, no que tange ao aspecto contábil, financeiro e orçamentário do Projeto de Lei em comento.

CONCLUSÃO

Em razão do quanto articulado, o parecer é no sentido da legalidade do Projeto de Lei.

No que tange ao mérito, a Procuradoria Jurídica não tem atribuição para pronunciar, pois caberá tão somente aos vereadores no uso da função legislativa, verificar a

viabilidade ou não em aprovar a Lei que dispõe sobre as diretrizes para a elaboração da lei orçamentária (LDO) para o exercício de 2020, respeitando-se para tanto, as formalidades legais e regimentais vigentes.

Por fim, necessário rememorar aos nobres Edis que um parecer jurídico consiste em um parecer técnico opinativo, que analisa a viabilidade jurídica de determinada providência, analisando a ampla juridicidade da mesma.(...) *o agente a quem incumbe opinar não tem o poder decisório sobre a matéria que lhe é submetida, visto que coisas diversas são opinar e decidir.* (CARVALHO FILHO, 2007, p. 134).

É o parecer.

Jaciara, MT, 01 de dezembro de 2019.

MICHEL KAPPES
OAB/MT 14.185

EMENDA AO PROJETO DE LEI Nº 034/2019, O QUAL DISPÕE SOBRE AS DIRETRIZES ORÇAMENTÁRIAS PARA O EXERCÍCIO DE 2020.

EMENDA Nº 002/2019

JUSTIFICATIVA

Conforme já explanado na Emenda nº 001/2019, que acrescentou emenda ao Projeto de Lei que alterou e revisou o plano plurianual - PPA, e em observância ao comando constitucional que determina que tanto o plano plurianual quanto a lei de diretrizes orçamentárias deverão estar em consonância, cabe à Mesa Diretora desta casa de Leis propor a presente emenda para que a LDO se adeque ao que foi alterado no PPA.

No que se refere a consonância que deve existir entre a LDO e o PPA, deve ser readequada a LDO, tendo em vista a emenda parlamentar mencionada acima.

Assim, devem ser retirados recursos do Gabinete do Prefeito e alocados na Câmara Municipal de Jaciara, no valor de R$ 135.084,21(cento e trinta e cinco mil, oitenta e quatro reais e vinte e um centavos), para que a LDO entre em consonância com o que foi modificado no PPA.

Por fim, cumpre ressaltar que o montante do duodécimo esperado com a presente emenda foi baseado nos cálculos estimativos da contadoria desta Casa de Leis, cujos documentos seguem anexos.

TEXTO DA EMENDA

Programa: 0002 Ação Administrativa

Entidade: Prefeitura Municipal de Jaciara

Unidade Orçamentária: 010201 Gabinete do Prefeito
Projeto Atividade: 2006 Manutenção e encargos do Gabinete do Prefeito
Função: 04 Administração
Sub-função: 122 Administração Geral
Custo Financeiro do Exercício: R$ 1.824.084,41
Retirar da Meta Financeira: R$ 135.084,21

Programa: 0001 Ação Legislativa
Entidade: Câmara Municipal de Jaciara
Unidade Orçamentária: 030101Câmara Municipal de Vereadores
Projeto Atividade: 2001 Manutenção das atividades do legislativo
Função: 01Legislativa
Sub-função: 031Ação Legislativa
Total Geral do Programa: R$ 3.267.785,61
Alocar na Meta Financeira: R$ 135.084,21
Total Geral com alocação: R$ 3.402.869,82

Ver. Vanderlei Silva de Oliveira
Presidente

Ver. Tiago Pereira dos Santos
1º Vice-Presidente

Ver. Sidney de Souza Soares
2º Vice-Presidente

Ver. Cloves Pereira da Silva
1º Secretário

Ver. Leomar Rodrigues de Souza
2º Secretário

Mesa Diretora
JACIARA/MT, 29/11/2019.

CALCULO DA RECEITA CORRETE LIQUIDA ESTIMATIVO PARA 2020

De 01/01/02019 a 31/10/2019 (cálculo de 10 meses com base na arrecadação do município)

DESCRIÇÃO	VALOR
Imposto Predial e Territorial Urbano	1.689.360,64
Imposto de Renda Retido nas Fontes sobre os Rendimentos	2.310.590,48
Imposto sobre transferência inter vivos de bens imóveis e de direitos reais	1.041.082,27
Imposto sobre serviços de qualquer natureza	3.913.981,56
Taxas	1.579.150,39
Cota-Parte do Fundo de Participação dos Municípios	13.934.257,59
Cota-Parte do Imposto sobre a propriedade Territorial	627.937,55
Desoneração do ICMS – LC 87/96	
Cota-Parte do ICMS	11.460.706,28
Cota-Parte do IPVA	4.236.133,51
Cota-Parte do IPI sobre Exportação	68.400,66
Cota-Parte da Contribuição de Intervenção no Domínio Econômico	57.155,74
Multa e juros de Mora dos Tributos	82.207,78
Multa e Juros de Mora da Dívida Ativa dos Tributos	165.492,86
Receita da Divida Ativa Tributária	535.378,81
Total	**41.701.836,12**

Calculo estimativo de 01/01/2019 a 31/12/2019

41.701.836,12/10 meses = 4.170.183,61 X 12 meses = 50.042.203,34

50.042.203,34 X 7% = 3.502.954,23

50.042.203,34 X 6,8% = 3.402.869,82

CALCULO DA RECEITA CORRENTE LIQUIDA

A base de cálculo da receita corrente liquida para o repasse ao Poder Legislativo deve ser aquela estabelecida pelo artigo 29-A da Constituição Federal, ou seja, o somatório da receita tributária e das transferências previstas no § 5º do artigo 153 e nos artigos 158 e 159, efetivamente realizado no exercício anterior.

Como se pode notar os valores da tabela acima foram realizado o cálculo estimativo da receita corrente liquida do mês de janeiro a outubro com base na arrecadação do municipio até o mês de outubro retirado do portal da transparência da prefeitura municipal já os dois mês restante novembro e dezembro foram feitos cálculo estimativo dividindo o valor total encontrado por 10 mês e multiplicado por 12 meses onde se chegou a um valor estimativo total de 50.042.203,34 reais.

O valor do duodécimo foi encontrado da seguinte forma valor total da receita corrente liquida de 50.042.203,34 X 6,8% = 3.402.869,82

Jucelia Cruz Silva

JUCELIA CRUZ SILVA
CRC MT-019394/O-0

EMENDAS Á LDO POR OCASIÃO DAS EMENDAS "DO ORÇAMENTO IMPOSITIVO"

JUSTIFICATIVA

Por ocasião do artigo 113-A da Lei Orgânica, que estabelece o chamado "orçamento impositivo", é possibilitado aos nobres Vereadores, remanejar destinação de recursos nas leis orçamentárias.

Assim, como já foram efetuadas as devidas emendas ao Plano Plurianual – PPA, seguem na sequencia, as emendas a serem implementadas também na Lei de Diretrizes Orçamentárias – LDO.

TEXTO DA EMENDA

EMENDA Nº 01

Vereador: CLOVES PEREIRA DA SILVA

Programa: 0002 Ação Administrativa
Entidade: 0001 Prefeitura Municipal de Jaciara
Unidade Orçamentária: 010201 Gabinete do Prefeito
Projeto Atividade: 2006 Manutenção e Encargos do Gabinete do Prefeito
Função: 04 Administração
Sub-função: 122 Administração Geral
Valor do Programa: R$ 1.824.084,41
Retirar da Meta Financeira: R$ 37.000,00

Programa: 0033 Assistência Social - Proteção Especializada

Entidade: 0001 Prefeitura Municipal de Jaciara
Unidade Orçamentária: 011003 FMAS – Fundo Municipal de Assistência Social
Projeto Atividade: 2008 Transferência Financeira a Entidade de Assistência e Amparo ao Idoso
Função: 08 Assistência Social
Sub-função: 241 Assistência ao Idoso
Valor do Programa: R$ 48.000,00
Alocar na Meta Financeira: R$ 37.000,00

EMENDA Nº 02
Vereador: CLOVES PEREIRA DA SILVA

Programa: 0011 Promover a Consolidação da média e alta complexidade
Entidade: 0001 Prefeitura Municipal de Jaciara
Unidade Orçamentária: 010801 FMS – Fundo Municipal de Saúde
Projeto Atividade: 2112 Manutenção e Encargos do com o Hospital Municipal
Função: 10Saúde
Sub-função: 302Assistência Hospitalar e Ambulatorial
Valor do Programa: R$ 6.364.000,00
Retirar da Meta Financeira: R$ 37.000,00

Programa: 0011 Promover a Consolidação da Média e Alta Complexidade
Entidade: 0001 Prefeitura Municipal de Jaciara
Unidade Orçamentária: 010801 FMS – Fundo Municipal de Saúde
Projeto Atividade: 2093 Manutenção e Encargos com a Unidade de Coleta e Transfusão de Sangue (UCT)
Função: 10 Saúde
Sub-função: 302 Assistência Hospitalar e Ambulatorial
Valor do Programa: R$ 150.000,00
Alocar na Meta Financeira: R$ 37.000,00

EMENDA Nº 03

Vereador: TIAGO PEREIRA DOS SANTOS

Programa: 0017 Gestão Pública de Desenvolvimento Urbano
Entidade: 0001 Prefeitura Municipal de Jaciara
Unidade Orçamentária: 010601 Secretaria Municipal de Infraestrutura
Projeto Atividade: 2077 Manutenção e Encargos com serviços de conservação e limpeza
Função: 15 Urbanismo
Sub-função: 452 Serviços Urbanos
Valor do Programa: R$ 2.676.754,30
Retirar da Meta Financeira: R$ 37.000,00

Programa: 0033 Assistência Social - Proteção Especializada
Entidade: 0001 Prefeitura Municipal de Jaciara
Unidade Orçamentária: 011003 FMAS – Fundo Municipal de Assistência Social
Projeto Atividade: 2018 Transferência Financeira entidade amparo portador necessidade
Função: 08 Assistência Social
Sub-função: 242 Assistência ao Portador de Deficiência
FonCód: 00 Recursos Ordinários
Valor do Programa: R$ 24.736,56
Alocar na Meta Financeira: R$ 37.000,00

EMENDA Nº 04

Vereador: TIAGO PEREIRA DOS SANTOS

Programa: 0011 Promover a Consolidação da média e alta complexidade
Entidade: 0001 Prefeitura Municipal de Jaciara
Unidade Orçamentária: 010801 FMS – Fundo Municipal de Saúde
Projeto Atividade: 2112 Manutenção e Encargos com o Hospital Municipal
Função: 10Saúde
Sub-função: 302Assistência Hospitalar e Ambulatorial
Valor do Programa: R$ 6.364.000,00

Retirar da Meta Financeira: R$ 37.000,00

Programa: 0011 Promover a Consolidação da Média e Alta Complexidade
Entidade: 0001 Prefeitura Municipal de Jaciara
Unidade Orçamentária: 010801 FMS – Fundo Municipal de Saúde
Projeto Atividade: 2092 Manutenção e Encargos com o Laboratório Municipal
Função: 10 Saúde
Sub-função: 302 Assistência Hospitalar e Ambulatorial
Valor do Programa: R$ 395.000,00
Alocar na Meta Financeira: R$ 37.000,00

EMENDA Nº 05
Vereador: LEOMAR RODRIGUES DE SOUZA

Programa: 0002 Ação Administrativa
Entidade: 0001 Prefeitura Municipal de Jaciara
Unidade Orçamentária: 010201 Gabinete do Prefeito
Projeto Atividade: 2006 Manutenção e Encargos do Gabinete do Prefeito
Função: 04 Administração
Sub-função: 122 Administração Geral
Valor do Programa: R$ 1.824.084,41
Retirar da Meta Financeira: R$ 37.000,00

Programa: 0033 Assistência Social - Proteção Especializada
Entidade: 0001 Prefeitura Municipal de Jaciara
Unidade Orçamentária: 011003 FMAS – Fundo Municipal de Assistência Social
Projeto Atividade: 2008 Transferência Financeira a Entidade de Assistência e Amparo ao Idoso
Função: 08 Assistência Social
Sub-função: 241 Assistência ao Idoso
Valor do Programa: R$ 48.000,00
Alocar na Meta Financeira: R$ 37.000,00

EMENDA Nº 06

Vereador: LEOMAR RODRIGUES DE SOUZA

Programa: 0011 Promover a Consolidação da média e alta complexidade

Entidade: 0001 Prefeitura Municipal de Jaciara

Unidade Orçamentária: 010801 FMS – Fundo Municipal de Saúde

Projeto Atividade: 2112 Manutenção e Encargos do com o Hospital Municipal

Função: 10Saúde

Sub-função: 302Assistência Hospitalar e Ambulatorial

Valor do Programa: R$ 6.364.000,00

Retirar da Meta Financeira: R$ 37.000,00

Programa: 0011 Promover a Consolidação da Média e Alta Complexidade

Entidade: 0001 Prefeitura Municipal de Jaciara

Unidade Orçamentária: 010801 FMS – Fundo Municipal de Saúde

Projeto Atividade: 2093 Manutenção e Encargos com a Unidade de Coleta e Transfusão de Sangue (UCT)

Função: 10 Saúde

Sub-função: 302 Assistência Hospitalar e Ambulatorial

Valor do Programa: R$ 150.000,00

Alocar na Meta Financeira: R$ 37.000,00

EMENDA Nº 07

Vereador: SIDNEY DE SOUZA SOARES

Programa: 0002 Ação Administrativa

Entidade: 0001 Prefeitura Municipal de Jaciara

Unidade Orçamentária: 010201 Gabinete do Prefeito

Projeto Atividade: 2006 Manutenção e Encargos do Gabinete do Prefeito

Função: 04 Administração

Sub-função: 122 Administração Geral

Valor do Programa: R$ 1.824.084,41

Retirar da Meta Financeira: R$ 37.000,00

Programa: 0033 Assistência Social - Proteção Especializada
Entidade: 0001 Prefeitura Municipal de Jaciara
Unidade Orçamentária: 011003 FMAS – Fundo Municipal de Assistência Social
Projeto Atividade: 2008 Transferência Financeira a Entidade de Assistência e Amparo ao Idoso
Função: 08 Assistência Social
Sub-função: 241 Assistência ao Idoso
Valor do Programa: R$ 48.000,00
Alocar na Meta Financeira: R$ 37.000,00

EMENDA Nº 08
Vereador: SIDNEY DE SOUZA SOARES

Programa: 0011 Promover a Consolidação da média e alta complexidade
Entidade: 0001 Prefeitura Municipal de Jaciara
Unidade Orçamentária: 010801 FMS – Fundo Municipal de Saúde
Projeto Atividade: 2112 Manutenção e Encargos do com o Hospital Municipal
Função: 10Saúde
Sub-função: 302Assistência Hospitalar e Ambulatorial
Valor do Programa: R$ 6.364.000,00
Retirar da Meta Financeira: R$ 37.000,00

Programa: 0011 Promover a Consolidação da Média e Alta Complexidade
Entidade: 0001 Prefeitura Municipal de Jaciara
Unidade Orçamentária: 010801 FMS – Fundo Municipal de Saúde
Projeto Atividade: 2336 Manutenção e Encargos com as Ações da Média e Alta Complexidade
Função: 10 Saúde
Sub-função: 302 Assistência Hospitalar e Ambulatorial
Valor do Programa: R$ 10.000,00
Alocar na Meta Financeira: R$ 37.000,00

EMENDA Nº 09

Vereador: VINÍCIUS ORTEGA CAMOLEZI

Programa: 0002 Ação Administrativa
Entidade: 0001 Prefeitura Municipal de Jaciara
Unidade Orçamentária: 010201 Gabinete do Prefeito
Projeto Atividade: 2006 Manutenção e Encargos do Gabinete do Prefeito
Função: 04 Administração
Sub-função: 122 Administração Geral
Valor do Programa: R$ 1.824.084,41
Retirar da Meta Financeira: R$ 37.000,00

Programa: 0018 Jaciara Pavimentada
Entidade: 0001 Prefeitura Municipal de Jaciara
Unidade Orçamentária: 010601 Secretaria Municipal de Infraestrutura
Projeto Atividade: 2058 Recuperação de Ruas e Avenidas Pavimentadas
Função: 15 Urbanismo
Sub-função: 451 Infraestrutura Urbana
Valor do Programa: R$ 197.800,00
Alocar na Meta Financeira: R$ 37.000,00

EMENDA Nº 10

Vereador: VINÍCIUS ORTEGA CAMOLEZI

Programa: 0011 Promover a Consolidação da média e alta complexidade
Entidade: 0001 Prefeitura Municipal de Jaciara
Unidade Orçamentária: 010801 FMS – Fundo Municipal de Saúde
Projeto Atividade: 2112 Manutenção e Encargos com o Hospital Municipal
Função: 10 Saúde
Sub-função: 302 Assistência Hospitalar e Ambulatorial
Valor do Programa: R$ 6.364.000,00
Retirar da Meta Financeira: R$ 37.000,00

Programa: 0011 Promover a Consolidação da Média e Alta Complexidade
Entidade: 0001 Prefeitura Municipal de Jaciara
Unidade Orçamentária: 010801 FMS – Fundo Municipal de Saúde
Projeto Atividade: 2234 Manutenção e Encargos com a Unidade de Saúde da Mulher
Função: 10 Saúde
Sub-função: 302 Assistência Hospitalar e Ambulatorial
Valor do Programa: R$ 310.000,00
Alocar na Meta Financeira: R$ 37.000,00

EMENDA Nº 11
Vereador: VANDERLEI SILVA DE OLIVEIRA

Programa: 0002 Ação Administrativa
Entidade: 0001 Prefeitura Municipal de Jaciara
Unidade Orçamentária: 010201 Gabinete do Prefeito
Projeto Atividade: 2006 Manutenção e Encargos do Gabinete do Prefeito
Função: 04 Administração
Sub-função: 122 Administração Geral
Valor do Programa: R$ 1.824.084,41
Retirar da Meta Financeira: R$ 37.000,00

Programa: 0033 Assistência Social - Proteção Especializada
Entidade: 0001 Prefeitura Municipal de Jaciara
Unidade Orçamentária: 011003 FMAS – Fundo Municipal de Assistência Social
Projeto Atividade: 2008 Transferência Financeira a Entidade de Assistência e Amparo ao Idoso
Função: 08 Assistência Social
Sub-função: 241 Assistência ao Idoso
Valor do Programa: R$ 48.000,00
Alocar na Meta Financeira: R$ 37.000,00

EMENDA Nº 12
Vereador: VANDERLEI SILVA DE OLIVEIRA

Programa: 0011 Promover a Consolidação da média e alta complexidade
Entidade: 0001 Prefeitura Municipal de Jaciara
Unidade Orçamentária: 010801 FMS – Fundo Municipal de Saúde
Projeto Atividade: 2112 Manutenção e Encargos do com o Hospital Municipal
Função: 10Saúde
Sub-função: 302Assistência Hospitalar e Ambulatorial
Valor do Programa: R$ 6.364.000,00
Retirar da Meta Financeira: R$ 37.000,00

Programa: 0011 Promover a Consolidação da Média e Alta Complexidade
Entidade: 0001 Prefeitura Municipal de Jaciara
Unidade Orçamentária: 010801 FMS – Fundo Municipal de Saúde
Projeto Atividade: 2336 Manutenção e Encargos com as Ações da Média e Alta Complexidade
Função: 10 Saúde
Sub-função: 302 Assistência Hospitalar e Ambulatorial
Valor do Programa: R$ 10.000,00
Alocar na Meta Financeira: R$ 37.000,00

EMENDA Nº 13
Vereador: ANTONIO ZANIN MARÇAL

Programa: 0017 Gestão Pública de Desenvolvimento Urbano
Entidade: 0001 Prefeitura Municipal de Jaciara
Unidade Orçamentária: 010601 Secretaria Municipal de Infraestrutura
Projeto Atividade: 2077 Manutenção e Encargos com serviços de conservação e limpeza
Função: 15 Urbanismo
Sub-função: 452 Serviços Urbanos
Valor do Programa: R$ 2.676.754,30
Retirar da Meta Financeira: R$ 20.000,00

Programa: 0017 Gestão Pública de Desenvolvimento Urbano

Entidade: 0001 Prefeitura Municipal de Jaciara
Unidade Orçamentária: 010601 Secretaria Municipal de Infraestrutura
Projeto Atividade: 2467 Manutenção e Encargos com o Terminal Rodoviário Bruno José de França
Função: 26 Transporte
Sub-função: 782 Transporte Rodoviário
Valor do Programa: R$ 50.000,00
Alocar na Meta Financeira: R$ 20.000,00

EMENDA Nº 14
Vereador: ANTONIO ZANIN MARÇAL

Programa: 0017Gestão Pública de Desenvolvimento Urbano
Entidade: 0001 Prefeitura Municipal de Jaciara
Unidade Orçamentária: 010601Secretaria Municipal de Infraestrutura
Projeto Atividade: 2077 Manutenção e Encargos com Serviços de Conservação e Limpeza
Função: 15 Urbanismo
Sub-função: 452 Serviços Urbanos
Valor do Programa: R$ 2.676.754,30
Retirar da Meta Financeira: R$ 17.000,00

Programa: 0022Trânsito Seguro
Entidade: 0001 Prefeitura Municipal de Jaciara
Unidade Orçamentária: 010601Secretaria Municipal de Infraestrutura
Projeto Atividade: 2089Manutenção e Encargos com a Sinalização de Trânsito
Função: 15 Urbanismo
Sub-função: 452 Serviços Urbanismo
Valor do Programa: R$ 5.000,00
Alocar na Meta Financeira: R$ 17.000,00

EMENDA Nº 15
Vereador: ANTONIO ZANIN MARÇAL

Programa: 0010 Consolidar com Qualidade a Atenção Básica
Entidade: 0001 Prefeitura Municipal de Jaciara
Unidade Orçamentária: 010801 FMS – Fundo Municipal de Saúde
Projeto Atividade: 2091 Manutenção e Encargos com o Programa Saúde da Família – PSF
Função: 10 Saúde
Sub-função: 301 Ação Básica
Valor do Programa: R$ 1.600.000,00
Retirar da Meta Financeira: R$ 37.000,00

Programa: 0011 Promover a Consolidação da Média e Alta Complexidade
Entidade: 0001 Prefeitura Municipal de Jaciara
Unidade Orçamentária: 010801 FMS – Fundo Municipal de Saúde
Projeto Atividade: 2183 Manutenção e Encargos com a Unidade Descentralizada de Reabilitação (UDR)
Função: 10 Saúde
Sub-função: 302 Assistência Hospitalar e Ambulatorial
Valor do Programa: R$ 350.000,00
Alocar na Meta Financeira: R$ 37.000,00

EMENDA Nº 16
Vereador: ADNAN ALLI AHMAD

Programa: 0017 Gestão Pública de Desenvolvimento Urbano
Entidade: 0001 Prefeitura Municipal de Jaciara
Unidade Orçamentária: 010601 Secretaria Municipal de Infraestrutura
Projeto Atividade: 2077 Manutenção e Encargos com Serviços de Conservação e Limpeza
Função: 15 Urbanismo
Sub-função: 452 Serviços Urbanos
Valor do Programa: R$ 2.676.754,30
Retirar da Meta Financeira: R$ 37.000,00

Programa: 0016 Desenvolvimento Cultural
Entidade: 0001 Prefeitura Municipal de Jaciara

Unidade Orçamentária: 010501 Secretaria Municipal de Educação, Cultura, Esporte e Lazer
Projeto Atividade: 2087 Promoção de Oficinas de Cultura
Função: 13 Cultura
Sub-função: 392 Difusão Cultural
Valor do Programa: R$ 100,00
Alocar na Meta Financeira: R$ 37.000,00

EMENDA Nº 17
Vereador: ADNAN ALLI AHMAD

Programa: 0011 Promover a Consolidação da média e alta complexidade
Entidade: 0001 Prefeitura Municipal de Jaciara
Unidade Orçamentária: 010801 FMS – Fundo Municipal de Saúde
Projeto Atividade: 2112 Manutenção e Encargos do com o Hospital Municipal
Função: 10 Saúde
Sub-função: 302 Assistência Hospitalar e Ambulatorial
Valor do Programa: R$ 6.364.000,00
Retirar da Meta Financeira: R$ 37.000,00

Programa: 0011Promover a Consolidação da Média e Alta Complexidade
Entidade: 0001 Prefeitura Municipal de Jaciara
Unidade Orçamentária: 010801 FMS – Fundo Municipal de Saúde
Projeto Atividade: 2099Manutenção e encargos do Centro de Atendimento Psicossocial
Função: 10Saúde
Sub-função: 302 Assistência Hospitalar e Ambulatorial
Valor do Programa: R$ 20.000,00
Alocar na Meta Financeira: R$ 37.000,00

EMENDA Nº 18
Vereadora: EDILAINE APARECIDA MARTINS

Programa: 0010Consolidar com Qualidade a Atenção Básica

Entidade: 0001 Prefeitura Municipal de Jaciara
Unidade Orçamentária: 010801 FMS – Fundo Municipal de Saúde
Projeto Atividade: 2091 Manutenção e Encargos com o Programa Saúde da Família – PSF
Função: 10Saúde
Sub-função: 301Ação Básica
Valor do Programa: R$ 1.600.000,00
Retirar da Meta Financeira: R$ 37.000,00

Programa: 0011 Promover a Consolidação da Média e Alta Complexidade
Entidade: 0001 Prefeitura Municipal de Jaciara
Unidade Orçamentária: 010801 FMS – Fundo Municipal de Saúde
Projeto Atividade: 2234 Manutenção e Encargos com a Unidade de Saúde da Mulher
Função: 10 Saúde
Sub-função: 302 Assistência Hospitalar e Ambulatorial
Valor do Programa: R$ 310.000,00
Alocar na Meta Financeira: R$ 37.000,00

EMENDA Nº 19
Vereadora: EDILAINE APARECIDA MARTINS Edilaine Aparecida Martins da Costa

Programa: 0017 Gestão Pública de Desenvolvimento Urbano
Entidade: 0001 Prefeitura Municipal de Jaciara
Unidade Orçamentária: 010601 Secretaria Municipal de Infraestrutura
Projeto Atividade: 2077 Manutenção e Encargos com serviços de conservação e limpeza
Função: 15 Urbanismo
Sub-função: 452 Serviços Urbanos
Valor do Programa: R$ 2.676.754,30
Retirar da Meta Financeira: R$ 37.000,00

Programa: 0017 Gestão Pública de Desenvolvimento Urbano
Entidade: 0001 Prefeitura Municipal de Jaciara
Unidade Orçamentária: 010601 Secretaria Municipal de Infraestrutura
Projeto Atividade: 2140 Revitalização de Praças Públicas

Função: 15 Urbanismo
Sub-função: 452 Serviços Urbanos
Valor do Programa: R$ 100,00
Alocar na Meta Financeira: R$ 37.000,00

EMENDA Nº 20
Vereador: JÂNIO ATANÁSIO DE SOUZA

Programa: 0017 Gestão Pública de Desenvolvimento Urbano
Entidade: 0001 Prefeitura Municipal de Jaciara
Unidade Orçamentária: 010601 Secretaria Municipal de Infraestrutura
Projeto Atividade: 2077 Manutenção e Encargos com serviços de conservação e limpeza
Função: 15 Urbanismo
Sub-função: 452 Serviços Urbanos
Valor do Programa: R$ 2.676.754,30
Retirar da Meta Financeira: R$ 37.000,00

Programa: 0033 Assistência Social - Proteção Especializada
Entidade: 0001 Prefeitura Municipal de Jaciara
Unidade Orçamentária: 011003 FMAS – Fundo Municipal de Assistência Social
Projeto Atividade: 2008 Transferência Financeira a Entidade de Assistência e Amparo ao Idoso
Função: 08 Assistência Social
Sub-função: 241 Assistência ao Idoso
Valor do Programa: R$ 48.000,00
Alocar na Meta Financeira: R$ 37.000,00

EMENDA Nº 21
Vereador: JÂNIO ATANÁSIO DE SOUZA

Programa: 0009 Gestão da Saúde com Qualidade
Entidade: 0001 Prefeitura Municipal de Jaciara
Unidade Orçamentária: 010801 FMS – Fundo Municipal de Saúde

Projeto Atividade: 2025 Manutenção da gestão administrativa do SUS
Função: 10 Saúde
Sub-função: 122 Administração Geral
Valor do Programa: R$ 1.752.123,23
Retirar da Meta Financeira: R$ 37.000,00

Programa: 0012 Ampliação e Qualidade na Assistência Farmacêutica
Entidade: 0001 Prefeitura Municipal de Jaciara
Unidade Orçamentária: 010801 FMS – Fundo Municipal de Saúde
Projeto Atividade: 2466 Manutenção e encargos com a farmácia básica
Função: 10 Saúde
Sub-função: 303 Suporte profilático e terapêutico
Valor do Programa: R$ 280.000,00
Alocar na Meta Financeira: R$ 37.000,00

EMENDA Nº 22
Vereador: CHARLES FERNANDO DE SOUZA

Programa: 0009 Gestão da Saúde com Qualidade
Entidade: 0001 Prefeitura Municipal de Jaciara
Unidade Orçamentária: 010801 FMS – Fundo Municipal de Saúde
Projeto Atividade: 2025 Manutenção da gestão administrativa do SUS
Função: 10 Saúde
Sub-função: 122 Administração Geral
Valor do Programa: R$ 1.752.123,23
Retirar da Meta Financeira: R$ 37.000,00

Programa: 0011 Promover a Consolidação da Média e Alta Complexidade
Entidade: 0001 Prefeitura Municipal de Jaciara
Unidade Orçamentária: 010801 FMS – Fundo Municipal de Saúde
Projeto Atividade: 2092 Manutenção e Encargos com o Laboratório Municipal
Função: 10 Saúde
Sub-função: 302 Assistência Hospitalar e Ambulatorial

Valor do Programa: R$ 395.000,00

Alocar na Meta Financeira: R$ 37.000,00

EMENDA Nº 23

Vereador: CHARLES FERNANDO DE SOUZA

Programa: 0017 Gestão Pública de Desenvolvimento Urbano

Entidade: 0001 Prefeitura Municipal de Jaciara

Unidade Orçamentária: 010601 Secretaria Municipal de Infraestrutura

Projeto Atividade: 2077 Manutenção e Encargos com Serviços de Conservação e Limpeza

Função: 15 Urbanismo

Sub-função: 452 Serviços Urbanos

Valor do Programa: R$ 2.676.754,30

Retirar da Meta Financeira: R$ 37.000,00

Programa: 0017Gestão Pública De Desenvolvimento Urbano

Entidade: 0001 Prefeitura Municipal de Jaciara

Unidade Orçamentária: 010601Secretaria Municipal de Infraestrutura

Projeto Atividade: 2140 Revitalização de Praças Públicas

Função: 15 Urbanismo

Sub-função: 452 Serviços Urbanos

Valor do Programa: R$ 100,00

Alocar na Meta Financeira: R$ 37.000,00

Jaciara/MT, 29 de novembro de 2019.

COMISSÃO DE ORÇAMENTO, FINANÇAS E CONTABILIDADE

PROJETO LEI N.º 34, DE 03 DE SETEMBRO DE 2019.
LDO - LEI DE DIRETRIZES ORÇAMENTÁRIA
PODER EXECUTIVO

RELATÓRIO

I – EXPOSIÇÃO DA MATÉRIA EM EXAME

É submetido à esta Comissão o Projeto de Lei acima especificado, que "Dispõe sobre as Diretrizes para a elaboração da Lei Orçamentária para o exercício de 2020 e dá outras providências".

II – CONCLUSÕES DO RELATOR

O Projeto de Lei em análise foi protocolado nesta Casa de Leis em 18 de outubro de 2019, não estando de conformidade com o estabelecido na LOM e Regimento Interno desta Casa de Leis, já que o prazo máximo fixado para que o projeto fosse encaminhado à Câmara extinguiu-se no dia 30/08 (art.113, LOM). A consequência desse atraso está previsto no art. 275 do Regimento Interno deste Poder, qual seja: a sessão legislativa não será interrompida sem a manifestação sobre os projetos de Diretrizes Orçamentária e Lei Orçamentária Anual. Isso significa que até que ultima a votação das duas leis orçamentárias, a Câmara Municipal não poderá ter seu recesso declarado.

O Projeto de Lei está acompanhado do Plano de Metas e Prioridades para exercício financeiro de 2020, conforme estabelece o §2° do art. 165 da Constituição Federal, combinado ainda com art. 4° da Lei Complementar n.º 101/2000, atendendo ainda ao art. 112, inciso II, § 2° da Lei Orgânica Municipal.

O Anexo de Metas Fiscais, exigidos no art. 4° §§ 1°, 2°, incisos I, II e III da Lei Complementar 101/2000 (LRF), constam no corpo do referido projeto de Lei.

Houve apresentação de emendas às quais já contam do PPA. O escopo de tais emendas é, além de ajustar o valor do duodécimo ao limite imposto pela Constituição Federal, concretizar as emendas impositivas que possuem autorização constitucional.

Por todo exposto, concluo pela emissão de PARECER FAVORAVEL a Matéria do Projeto de Lei acima comentado.

São as conclusões

VEREADOR TIAGO PEREIRA DO SANTOS
PRESIDENTE DA COFC E RELATOR

SALA DAS COMISSÕES
JACIARA(MT), 03 DE DEZEMRO DE 2019.

COMISSÃO DE ORÇAMENTO, FINANÇAS E CONTABILIDADE

PROJETO LEI N.º 34, DE 03 DE SETEMBRO DE 2019.
LDO - LEI DE DIRETRIZES ORÇAMENTÁRIA
PODER EXECUTIVO

III – DECISÃO DA COMISSÃO

A Comissão de Orçamento, Finanças e Contabilidade, reunida nesta data infra, após apreciação do relatório elaborado pelo nobre Edil relator e análise e discussão da matéria do Projeto de Lei em referência, passam à votação:

Pela Ordem:

VOTOS:

Reitera o voto:

VEREADOR TIAGO PEREIRA DO SANTOS
PRESIDENTE DA COFC E RELATOR

Pelas Conclusões:

VEREADOR ADNAN ALLI AHMAD
VICE-PRESIDENTE COFC

VEREADOR SIDNEY DE SOUZA SOARES
SECRETÁRIO COFC

SALA DAS COMISSÕES
JACIARA(MT), 03 DE DEZEMRO DE 2019.

COMISSÃO DE ORÇAMENTO, FINANÇAS E CONTABILIDADE

PROJETO LEI N.º 34, DE 03 DE SETEMBRO DE 2019.
LDO - LEI DE DIRETRIZES ORÇAMENTÁRIA
PODER EXECUTIVO

PARECER:

De acordo com o artigo 107 § 1° do Regimento Interno, e diante da decisão unânime desta Comissão, transforma o presente relatório em **PARECER FAVORÁVEL** a matéria do presente Projeto de Lei.

VEREADOR TIAGO PEREIRA DO SANTOS
PRESIDENTE DA COFC E RELATOR

VEREADOR ADNAN ALLI AHMAD
VICE-PRESIDENTE COFC

VEREADOR SIDNEY DE SOUZA SOARES
SECRETÁRIO COFC

SALA DAS COMISSÕES
JACIARA(MT), 03 DE DEZEMRO DE 2019.